

**ФЕДЕРАЛЬНАЯ СЛУЖБА ГОСУДАРСТВЕННОЙ СТАТИСТИКИ  
(РОССТАТ)  
ТЕРРИТОРИАЛЬНЫЙ ОРГАН ФЕДЕРАЛЬНОЙ СЛУЖБЫ ГОСУДАРСТВЕННОЙ СТАТИСТИКИ  
ПО КОСТРОМСКОЙ ОБЛАСТИ  
(КОСТРОМАСТАТ)**



**ИТОГИ ВСЕРОССИЙСКОЙ СЕЛЬСКОХОЗЯЙСТВЕННОЙ  
ПЕРЕПИСИ 2016 ГОДА ПО КОСТРОМСКОЙ ОБЛАСТИ**

**Том 4**

**ПЛОЩАДИ СЕЛЬСКОХОЗЯЙСТВЕННЫХ КУЛЬТУР,  
МНОГОЛЕТНИХ НАСАЖДЕНИЙ И ЯГОДНЫХ КУЛЬТУР**

**Книга 1**

**Площади сельскохозяйственных культур и многолетних насаждений**

**КОСТРОМА  
2018**

**Итоги Всероссийской сельскохозяйственной переписи 2016 года:** статистический сборник - Кострома  
Территориальный орган Федеральной службы государственной статистики по Костромской области (Костромастат), 2018 – 334с.

В томе 4 представлены итоги Всероссийской сельскохозяйственной переписи 2016 года о посевных площадях сельскохозяйственных культур и площадях многолетних насаждений и ягодных культур в двух книгах в разрезе муниципальных районов и городских округов Костромской области.

В книге 1 сборника приведены данные о размерах площадей сельскохозяйственных культур и многолетних насаждений по видам и категориям хозяйств, использовании площади теплиц и парников; размещены диаграммы по Костромской области и в разрезе муниципальных районов и городских округов Костромской области.

В книге 2 сборника представлены сведения о структуре посевных площадей сельскохозяйственных культур по видам и категориям хозяйств, приведены группировки объектов переписи по размеру посевных площадей основных сельскохозяйственных культур.

Данные представлены в абсолютных и относительных показателях.

При использовании материалов органа государственной статистики ссылка на источник обязательна.

Территориальный орган Федеральной службы  
государственной статистики по Костромской  
области (Костромастат), 2018  
E-mail: p44\_mail@gks.ru  
<http://kostroma.gks.ru>

## СОДЕРЖАНИЕ

Предисловие	11
<b>ПОСЕВНЫЕ ПЛОЩАДИ В ХОЗЯЙСТВАХ ВСЕХ КАТЕГОРИЙ</b>	
1. Общая посевная площадь сельскохозяйственных культур под урожай 2016 года в хозяйствах всех категорий	13
2. Посевная площадь зерновых и зернобобовых культур под урожай 2016 года в хозяйствах всех категорий	15
3. Посевная площадь пшеницы под урожай 2016 года в хозяйствах всех категорий	17
4. Посевная площадь ржи под урожай 2016 года в хозяйствах всех категорий	19
5. Посевная площадь ячменя под урожай 2016 года в хозяйствах всех категорий	21
6. Посевная площадь овса под урожай 2016 года в хозяйствах всех категорий	23
7. Посевная площадь гречихи под урожай 2016 года в хозяйствах всех категорий	25
8. Посевная площадь тритикале под урожай 2016 года в хозяйствах всех категорий	27
9. Посевная площадь зернобобовых культур под урожай 2016 года в хозяйствах всех категорий	29
10. Посевная площадь технических культур под урожай 2016 года в хозяйствах всех категорий	31
11. Посевная площадь льна-долгунца под урожай 2016 года в хозяйствах всех категорий	33
12. Посевная площадь масличных культур под урожай 2016 года в хозяйствах всех категорий	35
13. Посевная площадь льна-кудряша (масличного) под урожай 2016 года в хозяйствах всех категорий	37
14. Посевная площадь сои под урожай 2016 года в хозяйствах всех категорий	39
15. Посевная площадь рапса под урожай 2016 года в хозяйствах всех категорий	41
16. Посевная площадь горчицы под урожай 2016 года в хозяйствах всех категорий	43
17. Посевная площадь табака под урожай 2016 года в хозяйствах всех категорий	45
18. Посевная площадь махорки под урожай 2016 года в хозяйствах всех категорий	47

19. Посевная площадь эфирно-масличных культур под урожай 2016 года в хозяйствах всех категорий	49
20. Посевная площадь лекарственных культур под урожай 2016 года в хозяйствах всех категорий	51
21. Посевная площадь картофеля под урожай 2016 года в хозяйствах всех категорий	53
22. Посевная площадь овощных и бахчевых культур под урожай 2016 года в хозяйствах всех категорий	55
23. Посевная площадь овощей открытого грунта под урожай 2016 года в хозяйствах всех категорий	57
24. Посевная площадь капусты всех видов, кроме цветной и брокколи (открытого грунта) под урожай 2016 года в хозяйствах всех категорий	59
25. Посевная площадь капусты цветной и брокколи (открытого грунта) под урожай 2016 года в хозяйствах всех категорий	61
26. Посевная площадь огурцов (открытого грунта) под урожай 2016 года в хозяйствах всех категорий	63
27. Посевная площадь помидоров (открытого грунта) под урожай 2016 года в хозяйствах всех категорий	65
28. Посевная площадь свеклы столовой (открытого грунта) под урожай 2016 года в хозяйствах всех категорий	67
29. Посевная площадь моркови столовой (открытого грунта) под урожай 2016 года в хозяйствах всех категорий	69
30. Посевная площадь лука репчатого (открытого грунта) под урожай 2016 года в хозяйствах всех категорий	71
31. Посевная площадь чеснока (открытого грунта) под урожай 2016 года в хозяйствах всех категорий	73
32. Посевная площадь зеленого горошка (открытого грунта) под урожай 2016 года в хозяйствах всех категорий	75
33. Посевная площадь фасоли овощной (открытого грунта) под урожай 2016 года в хозяйствах всех категорий	77
34. Посевная площадь кукурузы сахарной (открытого грунта) под урожай 2016 года в хозяйствах всех категорий	79
35. Посевная площадь кабачков, патиссонов (открытого грунта) под урожай 2016 года в хозяйствах всех категорий	81
36. Посевная площадь тыквы столовой (открытого грунта) под урожай 2016 года в хозяйствах всех категорий	83
37. Посевная площадь перца сладкого (открытого грунта) под урожай 2016 года в хозяйствах всех категорий	85
38. Посевная площадь баклажанов (открытого грунта) под урожай 2016 года в хозяйствах всех категорий	87
39. Посевная площадь салатных культур (открытого грунта) под урожай 2016 года в хозяйствах всех категорий	89
40. Посевная площадь зеленных культур (открытого грунта) под урожай 2016 года в хозяйствах всех категорий	91

41. Посевная площадь прочих овощей (открытого грунта) под урожай 2016 года в хозяйствах всех категорий	93
42. Посевная площадь продовольственных бахчевых культур под урожай 2016 года в хозяйствах всех категорий	95
43. Посевная площадь арбузов столовых под урожай 2016 года в хозяйствах всех категорий	97
44. Посевная площадь дынь столовых под урожай 2016 года в хозяйствах всех категорий	99
45. Посевная площадь кормовых культур под урожай 2016 года в хозяйствах всех категорий	101
46. Посевная площадь трав однолетних под урожай 2016 года в хозяйствах всех категорий	103
47. Посевная площадь трав многолетних под урожай 2016 года в хозяйствах всех категорий	105
48. Посевная площадь кукурузы на корм под урожай 2016 года в хозяйствах всех категорий	107
49. Посевная площадь корнеплодных кормовых культур, включая свеклу сахарную на корм скоту, под урожай 2016 года в хозяйствах всех категорий	109
50. Посевная площадь прочих кормовых культур под урожай 2016 года в хозяйствах всех категорий	111

#### **ПОСЕВНЫЕ ПЛОЩАДИ В ХОЗЯЙСТВАХ НАСЕЛЕНИЯ**

51. Общая посевная площадь сельскохозяйственных культур под урожай 2016 года в хозяйствах населения	113
52. Посевная площадь зерновых и зернобобовых культур под урожай 2016 года в хозяйствах населения	115
53. Посевная площадь зернобобовых культур под урожай 2016 года в хозяйствах населения	117
54. Посевная площадь зерновых культур по видам под урожай 2016 года в хозяйствах населения	119
55. Посевная площадь зернобобовых культур по видам под урожай 2016 года в хозяйствах населения	121
56. Посевная площадь технических культур под урожай 2016 года в хозяйствах населения	123
57. Посевная площадь масличных культур под урожай 2016 года в хозяйствах населения	125
58. Посевная площадь картофеля под урожай 2016 года в хозяйствах населения	127
59. Посевная площадь овощных и бахчевых культур под урожай 2016 года в хозяйствах населения	129
60. Посевная площадь овощей открытого грунта под урожай 2016 года в хозяйствах населения	131

61. Посевная площадь капусты всех видов (кроме цветной и брокколи) (открытого грунта) под урожай 2016 года в хозяйствах населения	133
62. Посевная площадь капусты цветной и брокколи (открытого грунта) под урожай 2016 года в хозяйствах населения	135
63. Посевная площадь огурцов (открытого грунта) под урожай 2016 года в хозяйствах населения	137
64. Посевная площадь помидоров (открытого грунта) под урожай 2016 года в хозяйствах населения	139
65. Посевная площадь свеклы столовой (открытого грунта) под урожай 2016 года в хозяйствах населения	141
66. Посевная площадь моркови столовой (открытого грунта) под урожай 2016 года в хозяйствах населения	143
67. Посевная площадь лука репчатого (открытого грунта) под урожай 2016 года в хозяйствах населения	145
68. Посевная площадь чеснока (открытого грунта) под урожай 2016 года в хозяйствах населения	147
69. Посевная площадь зеленого горошка (открытого грунта) под урожай 2016 года в хозяйствах населения	149
70. Посевная площадь фасоли овощной (открытого грунта) под урожай 2016 года в хозяйствах населения	151
71. Посевная площадь кукурузы сахарной (открытого грунта) под урожай 2016 года в хозяйствах населения	153
72. Посевная площадь кабачков, патиссонов (открытого грунта) под урожай 2016 года в хозяйствах населения	155
73. Посевная площадь тыквы столовой (открытого грунта) под урожай 2016 года в хозяйствах населения	157
74. Посевная площадь перца сладкого (открытого грунта) под урожай 2016 года в хозяйствах населения	159
75. Посевная площадь баклажанов (открытого грунта) под урожай 2016 года в хозяйствах населения	161
76. Посевная площадь салатных культур (открытого грунта) под урожай 2016 года в хозяйствах населения	163
77. Посевная площадь зеленных культур (открытого грунта) под урожай 2016 года в хозяйствах населения	165
78. Посевная площадь прочих овощей (открытого грунта) под урожай 2016 года в хозяйствах населения	167
79. Посевная площадь лука-севка (открытого грунта) под урожай 2016 года в хозяйствах населения	169
80. Посевная площадь продовольственных бахчевых культур под урожай 2016 года в хозяйствах населения	171
81. Посевная площадь арбузов столовых под урожай 2016 года в хозяйствах населения	173
82. Посевная площадь дынь под урожай 2016 года в хозяйствах населения	175

83. Посевная площадь кормовых культур под урожай 2016 года в хозяйствах населения	177
84. Посевная площадь кормовых культур по видам под урожай 2016 года в хозяйствах населения	179
85. Посевная площадь овощей закрытого грунта под урожай 2016 года в хозяйствах населения	181
86. Посевная площадь огурцов (закрытого грунта) под урожай 2016 года в хозяйствах населения	183
87. Посевная площадь помидоров (закрытого грунта) под урожай 2016 года в хозяйствах населения	185
88. Посевная площадь перца сладкого (закрытого грунта) под урожай 2016 года в хозяйствах населения	187
89. Посевная площадь баклажанов (закрытого грунта) под урожай 2016 года в хозяйствах населения	189
90. Посевная площадь зеленных культур (закрытого грунта) под урожай 2016 года в хозяйствах населения	191
<b>ПОСЕВНЫЕ ПЛОЩАДИ В ЛИЧНЫХ ПОДСОБНЫХ И ДРУГИХ ИНДИВИДУАЛЬНЫХ ХОЗЯЙСТВАХ ГРАЖДАН В СЕЛЬСКИХ ПОСЕЛЕНИЯХ</b>	
91. Общая посевная площадь сельскохозяйственных культур под урожай 2016 года в личных подсобных и других индивидуальных хозяйствах граждан сельских поселений	193
92. Посевная площадь картофеля под урожай 2016 года в личных подсобных и других индивидуальных хозяйствах граждан сельских поселений	195
93. Посевная площадь овощных и бахчевых культур под урожай 2016 года в личных подсобных и других индивидуальных хозяйствах граждан сельских поселений	197
<b>ПОСЕВНЫЕ ПЛОЩАДИ В ЛИЧНЫХ ПОДСОБНЫХ И ДРУГИХ ИНДИВИДУАЛЬНЫХ ХОЗЯЙСТВАХ ГРАЖДАН В ГОРОДСКИХ ОКРУГАХ И ГОРОДСКИХ ПОСЕЛЕНИЯХ</b>	
94. Общая посевная площадь сельскохозяйственных культур под урожай 2016 года в личных подсобных и других индивидуальных хозяйствах граждан городских округов и городских поселений	199
95. Посевная площадь картофеля под урожай 2016 года в личных подсобных и других индивидуальных хозяйствах граждан городских округов и городских поселений	201
96. Посевная площадь овощных и бахчевых культур под урожай 2016 года в личных подсобных и других индивидуальных хозяйствах граждан городских округов и городских поселений	203
<b>ПОСЕВНЫЕ ПЛОЩАДИ, ЗАСЕЯННЫЕ ЭЛИТНЫМИ СЕМЕНАМИ</b>	
97. Посевная площадь зерновых и зернобобовых культур, засеянная элитными семенами под урожай 2016 года в сельскохозяйственных организациях, крестьянских (фермерских) хозяйствах и у индивидуальных предпринимателей	205
98. Посевная площадь пшеницы, засеянная элитными семенами под урожай 2016 года в сельскохозяйственных организациях, крестьянских (фермерских) хозяйствах и у индивидуальных предпринимателей	207

99. Посевная площадь ячменя, засеянная элитными семенами под урожай 2016 года в сельскохозяйственных организациях, крестьянских (фермерских) хозяйствах и у индивидуальных предпринимателей	209
100. Посевная площадь овса, засеянная элитными семенами под урожай 2016 года в сельскохозяйственных организациях, крестьянских (фермерских) хозяйствах и у индивидуальных предпринимателей	211
101. Посевная площадь тритикале, засеянная элитными семенами под урожай 2016 года в сельскохозяйственных организациях, крестьянских (фермерских) хозяйствах и у индивидуальных предпринимателей	213
102. Посевная площадь зернобобовых культур, засеянная элитными семенами под урожай 2016 года в сельскохозяйственных организациях, крестьянских (фермерских) хозяйствах и у индивидуальных предпринимателей	215
103. Посевная площадь картофеля, засеянная элитными семенами под урожай 2016 года в сельскохозяйственных организациях, крестьянских (фермерских) хозяйствах и у индивидуальных предпринимателей	217
104. Посевная площадь овощей открытого грунта, засеянная элитными семенами под урожай 2016 года в сельскохозяйственных организациях, крестьянских (фермерских) хозяйствах и у индивидуальных предпринимателей	219
105. Посевная площадь кормовых культур, засеянная элитными семенами под урожай 2016 года в сельскохозяйственных организациях, крестьянских (фермерских) хозяйствах и у индивидуальных предпринимателей	221
<b>ИСПОЛЬЗОВАНИЕ ПЛОЩАДИ ТЕПЛИЦ И ПАРНИКОВ</b>	
106. Общая используемая в 2016 году площадь зимних, весенних теплиц и парников в сельскохозяйственных организациях, крестьянских (фермерских) хозяйствах и у индивидуальных предпринимателей	223
107. Использование площади теплиц и парников под первый оборот с начала 2016 года в сельскохозяйственных организациях, крестьянских (фермерских) хозяйствах и у индивидуальных предпринимателей	225
108. Использование площади теплиц и парников под второй и последующие обороты (включая планируемые до конца года) с начала 2016 года в сельскохозяйственных организациях, крестьянских (фермерских) хозяйствах и у индивидуальных предпринимателей	237
109. Структура площади теплиц и парников, используемой под первый оборот с начала 2016 года, по видам культур в сельскохозяйственных организациях	245
110. Структура площади теплиц и парников, используемой под первый оборот с начала 2016 года, по видам культур в крестьянских (фермерских) хозяйствах и у индивидуальных предпринимателей	249
<b>МЕРОПРИЯТИЯ ПО ПОВЫШЕНИЮ ПЛОДОРОДИЯ ПОЧВ И ЗАЩИТЕ РАСТЕНИЙ</b>	
111. Внесение минеральных удобрений под урожай 2016 года в сельскохозяйственных организациях	253
112. Удельный вес удобренной площади минеральными удобрениями под урожай 2016 года в сельскохозяйственных организациях, крестьянских (фермерских) хозяйствах и у индивидуальных предпринимателей	255
113. Внесение органических удобрений под урожай 2016 года в сельскохозяйственных организациях, крестьянских (фермерских) хозяйствах и у индивидуальных предпринимателей	257



114. Удельный вес удобренной площади органическими удобрениями под урожай 2016 года в сельскохозяйственных организациях, крестьянских (фермерских) хозяйствах и у индивидуальных предпринимателей	259
115. Площадь, обработанная пестицидами под урожай 2016 года в сельскохозяйственных организациях, крестьянских (фермерских) хозяйствах и у индивидуальных предпринимателей	261
116. Проведение работ по химической мелиорации земель в сельскохозяйственных организациях	263
<b>ПЛОЩАДИ МНОГОЛЕТНИХ НАСАЖДЕНИЙ В ХОЗЯЙСТВАХ ВСЕХ КАТЕГОРИЙ</b>	
117. Площади многолетних плодовых насаждений и ягодных культур в хозяйствах всех категорий	265
118. Площади многолетних семечковых плодовых насаждений по видам в хозяйствах всех категорий, сельскохозяйственных организациях, крестьянских (фермерских) хозяйствах и индивидуальных предпринимателей	268
119. Площади многолетних косточковых плодовых насаждений по видам в хозяйствах всех категорий, сельскохозяйственных организациях, крестьянских (фермерских) хозяйствах и индивидуальных предпринимателей	274
120. Площади многолетних орехоплодных насаждений по видам в хозяйствах всех категорий, сельскохозяйственных организациях, крестьянских (фермерских) хозяйствах и индивидуальных предпринимателей	281
121. Площади ягодных культур по видам в хозяйствах всех категорий, сельскохозяйственных организациях, крестьянских (фермерских) хозяйствах и индивидуальных предпринимателей	288
122. Структура площадей многолетних плодовых насаждений и ягодных культур по видам в хозяйствах всех категорий	295
123. Площади питомников и маточных насаждений в сельскохозяйственных организациях, крестьянских (фермерских) хозяйствах и у индивидуальных предпринимателей	298
124. Площади виноградников в хозяйствах всех категорий	300
125. Площади виноградников в плодоносящем возрасте в хозяйствах всех категорий	302
<b>ПЛОЩАДИ МНОГОЛЕТНИХ НАСАЖДЕНИЙ В ХОЗЯЙСТВАХ НАСЕЛЕНИЯ</b>	
126. Площади многолетних плодовых насаждений и ягодных культур в хозяйствах населения	304
127. Площади многолетних семечковых плодовых насаждений по видам в хозяйствах населения	306
128. Площади многолетних косточковых плодовых насаждений по видам в хозяйствах населения	307
129. Площади многолетних орехоплодных насаждений по видам в хозяйствах населения	308
130. Площади ягодных культур по видам в хозяйствах населения	309
131. Структура площадей многолетних плодовых насаждений и ягодных культур по видам в хозяйствах населения	310

132. Площади виноградников в хозяйствах населения	313
133. Структура площадей многолетних плодовых насаждений и ягодных культур по категориям хозяйств	315
134. Структура площадей многолетних семечковых плодовых насаждений по категориям хозяйств	317
135. Структура площадей многолетних косточковых плодовых насаждений по категориям хозяйств	319
136. Структура площадей многолетних орехоплодных насаждений по категориям хозяйств	321
137. Структура площадей ягодных культур по категориям хозяйств	323
138. Структура площадей виноградников по категориям хозяйств	325
Методологические пояснения	327
Диаграммы	329

## ПРЕДИСЛОВИЕ

В книге 1 тома 4 представлены итоги Всероссийской сельскохозяйственной переписи 2016 года о площадях сельскохозяйственных культур и многолетних насаждений в разрезе муниципальных районов и городских округов Костромской области.

В сборнике содержатся данные о размерах посевных площадей по широкому перечню сельскохозяйственных культур в сельскохозяйственных организациях, крестьянских (фермерских) хозяйствах и у индивидуальных предпринимателей, личных подсобных и других индивидуальных хозяйств граждан, садоводческих, огороднических и дачных некоммерческих объединениях граждан.

В отдельном разделе приведены данные о размерах посевных площадей основных видов сельскохозяйственных культур, засеянных элитными семенами, и их удельном весе в общей площади соответствующих культур в сельскохозяйственных организациях, крестьянских (фермерских) хозяйствах и у индивидуальных предпринимателей.

Представлены сведения об использовании площади зимних, весенних теплиц и парников под посевы овощей и другие посадки закрытого грунта по видам; о проведении мероприятий по повышению плодородия почв и защите растений в сельскохозяйственных организациях, крестьянских (фермерских) хозяйствах и у индивидуальных предпринимателей.

В отдельном разделе помещены данные о размерах площадей многолетних плодовых насаждений и ягодных культур и их структуре по видам и категориям хозяйств.

В издании представлены методологические пояснения к показателям, диаграммы по основным показателям, характеризующим площади сельскохозяйственных культур и многолетних насаждений в целом по Костромской области и в разрезе муниципальных районов и городских округов Костромской области.

## СПИСОК СОКРАЩЕНИЙ

га	- гектар
кг	- килограмм
ц	- центнер
т	- тонн
г.	— год

В сборнике приняты условные обозначения:

-	- явление отсутствует
0,0	- значение показателя меньше 0,1
0,00	- значение показателя меньше 0,01
...	- данные не публикуются в целях обеспечения конфиденциальности первичных статистических данных, полученных от респондентов, в соответствии с Федеральным законом от 29 ноября 2007 г. № 282-ФЗ «Об официальном статистическом учете и системе государственной статистики в Российской Федерации» (п.5, ст. 4; ч. 1, ст.9)

В отдельных случаях незначительные расхождения между итогом и суммой данных объясняются их округлением.

**ПОСЕВНЫЕ ПЛОЩАДИ В ХОЗЯЙСТВАХ ВСЕХ КАТЕГОРИЙ**

Таблица № 1

**1. ОБЩАЯ ПОСЕВНАЯ ПЛОЩАДЬ СЕЛЬСКОХОЗЯЙСТВЕННЫХ КУЛЬТУР ПОД УРОЖАЙ 2016 ГОДА В ХОЗЯЙСТВАХ ВСЕХ КАТЕГОРИЙ**

(гектаров)

	Хозяйства всех категорий	в том числе									
		сельскохозяйственные организации	в том числе					крестьянские (фермерские) хозяйства и индивидуальные предприниматели	в том числе		хозяйства населения
			сельскохозяйственные организации, не относящиеся к субъектам малого предпринимательства	малые предприятия	в том числе		подсобные сельскохозяйственные предприятия несельскохозяйственных организаций		крестьянские (фермерские) хозяйства	индивидуальные предприниматели	
					малые предприятия (без микропредприятий)	микропредприятия					
1	2	3	4	5	6	7	8	9	10	11	
Костромская область	187504.4	154664.8	21699.0	128489.9	100536.7	27953.2	4475.9	26811.1	25944.9	866.2	6028.5
Муниципальные районы Костромской области	186395.5	154597.2	21699.0	128474.3	100536.7	27937.6	4423.9	26722.8	25856.6	866.2	5075.5
Антроповский	2489.9	2202.0	-	885.0	-	885.0	1317.0	189.0	189.0	-	98.9
Буйский	7228.2	6677.0	4715.0	1962.0	1962.0	-	-	367.3	367.3	-	183.9
Вохомский	7252.5	7070.0	-	7070.0	7070.0	-	-	55.0	55.0	-	127.5
Галичский	21569.0	17231.0	4023.0	13208.0	12402.0	806.0	-	4155.0	4155.0	-	183.0
Кадыйский	1628.6	508.0	-	-	-	-	508.0	1009.6	767.6	242.0	111.0
Кологривский	2236.3	1425.0	-	1425.0	775.0	650.0	-	705.2	465.2	240.0	106.1
Костромской	27034.4	23925.4	4230.0	19488.9	18157.0	1331.9	206.5	1883.7	1836.8	46.9	1225.3
Красносельский	14575.1	14078.4	2965.0	9513.4	5484.0	4029.4	1600.0	101.8	13.8	88.0	394.9
Макарьевский	7417.0	6587.0	-	6587.0	4793.0	1794.0	-	568.0	568.0	-	262.0
Мантуровский	7695.2	7477.0	1172.0	6305.0	5835.0	470.0	-	0.2	0.2	-	218.0
Межевской	1660.4	1082.0	-	1072.0	361.0	711.0	10.0	490.0	490.0	-	88.4
Муниципальный район город Нея и Нейский район	2519.6	1382.0	-	1382.0	1120.0	262.0	-	948.0	948.0	-	189.6
Муниципальный район город Нерехта и Нерехтский район	22716.2	19709.0	-	19578.0	17785.0	1793.0	131.0	2681.5	2595.2	86.3	325.7
Октябрьский	6251.3	6115.0	-	6115.0	5820.0	295.0	-	30.0	30.0	-	106.3
Островский	5544.5	3044.0	-	3044.0	878.0	2166.0	-	2279.0	2279.0	-	221.5
Павинский	2810.0	2743.0	-	2743.0	2363.0	380.0	-	5.8	5.8	-	61.2
Парфеньевский	3725.7	3198.5	-	3198.5	781.0	2417.5	-	387.3	372.3	15.0	139.9
Поназыревский	1688.0	1090.0	-	1090.0	-	1090.0	-	504.0	504.0	-	94.0

	Хозяйства всех категорий	в том числе									
		сельскохозяйственные организации	в том числе					крестьянские (фермерские) хозяйства и индивидуальные предприниматели	в том числе		хозяйства населения
			сельскохозяйственные организации, не относящиеся к субъектам малого предпринимательства	малые предприятия	в том числе		подсобные сельскохозяйственные предприятия несельскохозяйственных организаций		крестьянские (фермерские) хозяйства	индивидуальные предприниматели	
					малые предприятия (без микропредприятий)	микропредприятия					
1	2	3	4	5	6	7	8	9	10	11	
Пыщугский	2626.5	355.0	-	355.0	-	355.0	-	2174.0	2174.0	-	97.5
Солигаличский	6603.9	5955.8	-	5955.8	2611.0	3344.8	-	491.0	491.0	-	157.1
Судиславский	11828.0	9839.7	3818.0	5991.0	5855.0	136.0	30.7	1806.0	1806.0	-	182.3
Сусанинский	7990.7	6248.4	776.0	5468.7	4127.7	1341.0	3.7	1586.9	1438.9	148.0	155.4
Чухломский	3603.3	2447.0	-	2447.0	1096.0	1351.0	-	988.7	988.7	-	167.6
Шарьинский	7701.0	4207.0	-	3590.0	1261.0	2329.0	617.0	3315.8	3315.8	-	178.2
Городские округа Костромской области	1108.9	67.6	-	15.6	-	15.6	52.0	88.3	88.3	-	953.0
город Кострома	256.1	15.6	-	15.6	-	15.6	-	-	-	-	240.5
город Буй	147.8	-	-	-	-	-	-	0.3	0.3	-	147.5
город Волгореченск	115.3	-	-	-	-	-	-	-	-	-	115.3
город Галич	163.0	52.0	-	-	-	-	52.0	-	-	-	111.0
город Мантурово	124.4	-	-	-	-	-	-	-	-	-	124.4
город Шарья	302.3	-	-	-	-	-	-	88.0	88.0	-	214.3

## 2. ПОСЕВНАЯ ПЛОЩАДЬ ЗЕРНОВЫХ И ЗЕРНОБОБОВЫХ КУЛЬТУР ПОД УРОЖАЙ 2016 ГОДА В ХОЗЯЙСТВАХ ВСЕХ КАТЕГОРИЙ

(гектаров)

	Хозяйства всех категорий	в том числе									хозяйства населения
		сельскохозяйственные организации	в том числе					крестьянские (фермерские) хозяйства и индивидуальные предприниматели	в том числе		
			сельскохозяйственные организации, не относящиеся к субъектам малого предпринимательства	малые предприятия	в том числе		подсобные сельскохозяйственные предприятия несельскохозяйственных организаций		крестьянские (фермерские) хозяйства	индивидуальные предприниматели	
					малые предприятия (без микропредприятий)	микропредприятия					
1	2	3	4	5	6	7	8	9	10	11	
Костромская область	45020.3	39917.5	6388.0	32344.5	27952.0	4392.5	1185.0	4955.2	4888.7	66.5	147.6
Муниципальные районы Костромской области	44938.2	39865.5	6388.0	32344.5	27952.0	4392.5	1133.0	4925.2	4858.7	66.5	147.5
Антроповский	423.0	423.0	-	170.0	-	170.0	253.0	-	-	-	-
Буйский	1301.4	1220.0	470.0	750.0	750.0	-	-	75.0	75.0	-	6.4
Вохомский	1924.2	1879.0	-	1879.0	1879.0	-	-	45.0	45.0	-	0.2
Галичский	3134.0	2934.0	2220.0	714.0	604.0	110.0	-	200.0	200.0	-	-
Кадыйский	180.1	70.0	-	-	-	-	70.0	100.0	70.0	30.0	10.1
Кологривский	570.1	470.0	-	470.0	140.0	330.0	-	100.0	100.0	-	0.1
Костромской	7452.2	7167.0	1051.0	6116.0	6016.0	100.0	-	284.6	266.7	17.9	0.6
Красносельский	3741.0	3740.5	1075.0	2165.5	1795.0	370.5	500.0	-	-	-	0.5
Макарьевский	2436.8	1991.0	-	1991.0	1671.0	320.0	-	390.0	390.0	-	55.8
Мантуровский	1944.3	1942.0	322.0	1620.0	1510.0	110.0	-	-	-	-	2.3
Межевой	230.0	160.0	-	160.0	20.0	140.0	-	70.0	70.0	-	0.02
Муниципальный район город Нея и Нейский район	252.6	195.0	-	195.0	195.0	-	-	57.0	57.0	-	0.6
Муниципальный район город Нерехта и Нерехтский район	6582.0	6062.0	-	6062.0	5758.0	304.0	-	519.6	516.0	3.6	0.4
Октябрьский	1133.9	1117.0	-	1117.0	1087.0	30.0	-	13.0	13.0	-	3.9
Островский	1988.1	609.0	-	609.0	140.0	469.0	-	1358.0	1358.0	-	21.1
Павинский	900.1	900.0	-	900.0	855.0	45.0	-	-	-	-	0.1
Парфеньевский	72.0	-	-	-	-	-	-	72.0	57.0	15.0	-
Поназыревский	96.1	96.0	-	96.0	-	96.0	-	-	-	-	0.1
Пыщугский	423.1	32.0	-	32.0	-	32.0	-	391.0	391.0	-	0.1
Солигаличский	1280.1	1250.0	-	1250.0	790.0	460.0	-	30.0	30.0	-	0.1

	Хозяйства всех категорий	в том числе									
		сельскохозяйственные организации	в том числе					крестьянские (фермерские) хозяйства и индивидуальные предприниматели	в том числе		хозяйства населения
			сельскохозяйственные организации, не относящиеся к субъектам малого предпринимательства	малые предприятия	в том числе		подсобные сельскохозяйственные предприятия несельскохозяйственных организаций		крестьянские (фермерские) хозяйства	индивидуальные предприниматели	
					малые предприятия (без микропредприятий)	микропредприятия					
1	2	3	4	5	6	7	8	9	10	11	
Судиславский	2885.1	2685.0	1000.0	1655.0	1655.0	-	30.0	200.0	200.0	-	0.1
Сусанинский	3541.9	2816.0	250.0	2566.0	2106.0	460.0	-	681.0	681.0	-	44.9
Чухломский	833.1	629.0	-	629.0	329.0	300.0	-	204.0	204.0	-	0.1
Шарьинский	1613.1	1478.0	-	1198.0	652.0	546.0	280.0	135.0	135.0	-	0.1
Городские округа Костромской области	82.1	52.0	-	-	-	-	52.0	30.0	30.0	-	0.1
город Кострома	-	-	-	-	-	-	-	-	-	-	-
город Буй	0.01	-	-	-	-	-	-	-	-	-	0.01
город Волгореченск	-	-	-	-	-	-	-	-	-	-	-
город Галич	52.0	52.0	-	-	-	-	52.0	-	-	-	-
город Мантурово	-	-	-	-	-	-	-	-	-	-	-
город Шарья	30.1	-	-	-	-	-	-	30.0	30.0	-	0.1



## 3. ПОСЕВНАЯ ПЛОЩАДЬ ПШЕНИЦЫ ПОД УРОЖАЙ 2016 ГОДА В ХОЗЯЙСТВАХ ВСЕХ КАТЕГОРИЙ

(гектаров)

	Хозяйства всех категорий	в том числе									хозяйства населения
		сельскохозяйственные организации	в том числе					крестьянские (фермерские) хозяйства и индивидуальные предприниматели	в том числе		
			сельскохозяйственные организации, не относящиеся к субъектам малого предпринимательства	малые предприятия	в том числе		подсобные сельскохозяйственные предприятия несельскохозяйственных организаций		крестьянские (фермерские) хозяйства	индивидуальные предприниматели	
					малые предприятия (без микропредприятий)	микропредприятия					
1	2	3	4	5	6	7	8	9	10	11	
Костромская область	12558.4	10986.0	2221.0	8675.0	7410.0	1265.0	90.0	1534.0	1534.0	-	38.4
Муниципальные районы Костромской области	12558.3	10986.0	2221.0	8675.0	7410.0	1265.0	90.0	1534.0	1534.0	-	38.3
Антроповский	-	-	-	-	-	-	-	-	-	-	-
Буйский	323.0	278.0	93.0	185.0	185.0	-	-	45.0	45.0	-	0.00
Вохомский	783.1	773.0	-	773.0	773.0	-	-	10.0	10.0	-	0.1
Галичский	1583.0	1583.0	1230.0	353.0	243.0	110.0	-	-	-	-	-
Кадыйский	-	-	-	-	-	-	-	-	-	-	-
Кологривский	220.0	220.0	-	220.0	100.0	120.0	-	-	-	-	-
Костромской	1290.2	1290.0	-	1290.0	1290.0	-	-	-	-	-	0.2
Красносельский	1015.2	1015.0	325.0	690.0	520.0	170.0	-	-	-	-	0.2
Макарьевский	529.0	529.0	-	529.0	514.0	15.0	-	-	-	-	-
Мантуровский	525.0	525.0	177.0	348.0	348.0	-	-	-	-	-	-
Межевской	60.0	-	-	-	-	-	-	60.0	60.0	-	-
Муниципальный район город Нея и Нейский район	0.1	-	-	-	-	-	-	-	-	-	0.1
Муниципальный район город Нерехта и Нерехтский район	1277.4	1259.0	-	1259.0	1125.0	134.0	-	18.0	18.0	-	0.4
Октябрьский	138.0	133.0	-	133.0	133.0	-	-	5.0	5.0	-	-
Островский	990.0	115.0	-	115.0	-	115.0	-	875.0	875.0	-	-
Павинский	394.0	394.0	-	394.0	365.0	29.0	-	-	-	-	-
Парфеньевский	23.0	-	-	-	-	-	-	23.0	23.0	-	-
Поназыревский	-	-	-	-	-	-	-	-	-	-	-
Пыщугский	87.0	32.0	-	32.0	-	32.0	-	55.0	55.0	-	-
Солигаличский	203.0	200.0	-	200.0	200.0	-	-	3.0	3.0	-	-

	Хозяйства всех категорий	в том числе									
		сельскохозяйственные организации	в том числе					крестьянские (фермерские) хозяйства и индивидуальные предприниматели	в том числе		хозяйства населения
			сельскохозяйственные организации, не относящиеся к субъектам малого предпринимательства	малые предприятия	в том числе		подсобные сельскохозяйственные предприятия несельскохозяйственных организаций		крестьянские (фермерские) хозяйства	индивидуальные предприниматели	
					малые предприятия (без микропредприятий)	микропредприятия					
1	2	3	4	5	6	7	8	9	10	11	
Судиславский	1090.0	1045.0	350.0	665.0	665.0	-	30.0	45.0	45.0	-	-
Сусанинский	1592.5	1195.0	46.0	1149.0	949.0	200.0	-	360.0	360.0	-	37.5
Чухломский	53.0	30.0	-	30.0	-	30.0	-	23.0	23.0	-	-
Шарьинский	382.0	370.0	-	310.0	-	310.0	60.0	12.0	12.0	-	-
Городские округа Костромской области	0.1	-	-	-	-	-	-	-	-	-	0.1
город Кострома	-	-	-	-	-	-	-	-	-	-	-
город Буй	-	-	-	-	-	-	-	-	-	-	-
город Волгореченск	-	-	-	-	-	-	-	-	-	-	-
город Галич	-	-	-	-	-	-	-	-	-	-	-
город Мантурово	-	-	-	-	-	-	-	-	-	-	-
город Шарья	0.1	-	-	-	-	-	-	-	-	-	0.1

## 4. ПОСЕВНАЯ ПЛОЩАДЬ РЖИ ПОД УРОЖАЙ 2016 ГОДА В ХОЗЯЙСТВАХ ВСЕХ КАТЕГОРИЙ

(гектаров)

	Хозяйства всех категорий	в том числе									
		сельскохозяйственные организации	в том числе					крестьянские (фермерские) хозяйства и индивидуальные предприниматели	в том числе		хозяйства населения
			сельскохозяйственные организации, не относящиеся к субъектам малого предпринимательства	малые предприятия	в том числе		подсобные сельскохозяйственные предприятия несельскохозяйственных организаций		крестьянские (фермерские) хозяйства	индивидуальные предприниматели	
					малые предприятия (без микропредприятий)	микропредприятия					
1	2	3	4	5	6	7	8	9	10	11	
Костромская область	692.5	687.5	61.0	626.5	626.0	0.5	-	5.0	5.0	-	-
Муниципальные районы Костромской области	692.5	687.5	61.0	626.5	626.0	0.5	-	5.0	5.0	-	-
Антроповский	-	-	-	-	-	-	-	-	-	-	-
Буйский	53.0	53.0	30.0	23.0	23.0	-	-	-	-	-	-
Вохомский	146.0	141.0	-	141.0	141.0	-	-	5.0	5.0	-	-
Галичский	-	-	-	-	-	-	-	-	-	-	-
Кадыйский	-	-	-	-	-	-	-	-	-	-	-
Кологривский	-	-	-	-	-	-	-	-	-	-	-
Костромской	84.0	84.0	31.0	53.0	53.0	-	-	-	-	-	-
Красносельский	0.5	0.5	-	0.5	-	0.5	-	-	-	-	-
Макарьевский	45.0	45.0	-	45.0	45.0	-	-	-	-	-	-
Мантуровский	-	-	-	-	-	-	-	-	-	-	-
Межевской	-	-	-	-	-	-	-	-	-	-	-
Муниципальный район город Нея и Нейский район	-	-	-	-	-	-	-	-	-	-	-
Муниципальный район город Нерехта и Нерехтский район	325.0	325.0	-	325.0	325.0	-	-	-	-	-	-
Октябрьский	20.0	20.0	-	20.0	20.0	-	-	-	-	-	-
Островский	-	-	-	-	-	-	-	-	-	-	-
Павинский	-	-	-	-	-	-	-	-	-	-	-
Парфеньевский	-	-	-	-	-	-	-	-	-	-	-
Поназыревский	-	-	-	-	-	-	-	-	-	-	-
Пыщугский	-	-	-	-	-	-	-	-	-	-	-
Солигаличский	-	-	-	-	-	-	-	-	-	-	-

	Хозяйства всех категорий	в том числе									хозяйства населения
		сельскохозяйственные организации	в том числе					крестьянские (фермерские) хозяйства и индивидуальные предприниматели	в том числе		
			сельскохозяйственные организации, не относящиеся к субъектам малого предпринимательства	малые предприятия	в том числе		подсобные сельскохозяйственные предприятия несельскохозяйственных организаций		крестьянские (фермерские) хозяйства	индивидуальные предприниматели	
					малые предприятия (без микропредприятий)	микропредприятия					
1	2	3	4	5	6	7	8	9	10	11	
Судиславский	-	-	-	-	-	-	-	-	-	-	-
Сусанинский	19.0	19.0	-	19.0	19.0	-	-	-	-	-	-
Чухломский	-	-	-	-	-	-	-	-	-	-	-
Шарьинский	-	-	-	-	-	-	-	-	-	-	-
Городские округа Костромской области	-	-	-	-	-	-	-	-	-	-	-
город Кострома	-	-	-	-	-	-	-	-	-	-	-
город Буй	-	-	-	-	-	-	-	-	-	-	-
город Волгореченск	-	-	-	-	-	-	-	-	-	-	-
город Галич	-	-	-	-	-	-	-	-	-	-	-
город Мантурово	-	-	-	-	-	-	-	-	-	-	-
город Шарья	-	-	-	-	-	-	-	-	-	-	-

## 5. ПОСЕВНАЯ ПЛОЩАДЬ ЯЧМЕНЯ ПОД УРОЖАЙ 2016 ГОДА В ХОЗЯЙСТВАХ ВСЕХ КАТЕГОРИЙ

(гектаров)

	Хозяйства всех категорий	в том числе									
		сельскохозяйственные организации	в том числе					крестьянские (фермерские) хозяйства и индивидуальные предприниматели	в том числе		хозяйства населения
			сельскохозяйственные организации, не относящиеся к субъектам малого предпринимательства	малые предприятия	в том числе		подсобные сельскохозяйственные предприятия несельскохозяйственных организаций		крестьянские (фермерские) хозяйства	индивидуальные предприниматели	
					малые предприятия (без микропредприятий)	микропредприятия					
1	2	3	4	5	6	7	8	9	10	11	
Костромская область	6723.3	6331.0	1411.0	4790.0	4640.0	150.0	130.0	371.1	353.2	17.9	21.2
Муниципальные районы Костромской области	6723.3	6331.0	1411.0	4790.0	4640.0	150.0	130.0	371.1	353.2	17.9	21.2
Антроповский	60.0	60.0	-	60.0	-	60.0	-	-	-	-	-
Буйский	508.0	508.0	156.0	352.0	352.0	-	-	-	-	-	-
Вохомский	75.0	75.0	-	75.0	75.0	-	-	-	-	-	-
Галичский	713.0	638.0	450.0	188.0	188.0	-	-	75.0	75.0	-	-
Кадынский	30.0	30.0	-	-	-	-	30.0	-	-	-	-
Кологривский	-	-	-	-	-	-	-	-	-	-	-
Костромской	1655.7	1635.0	395.0	1240.0	1235.0	5.0	-	20.6	2.7	17.9	0.1
Красносельский	650.2	650.0	210.0	340.0	340.0	-	100.0	-	-	-	0.2
Макарьевский	364.0	216.0	-	216.0	216.0	-	-	128.0	128.0	-	20.0
Мантуровский	394.1	394.0	-	394.0	394.0	-	-	-	-	-	0.1
Межевской	-	-	-	-	-	-	-	-	-	-	-
Муниципальный район город Нея и Нейский район	-	-	-	-	-	-	-	-	-	-	-
Муниципальный район город Нерехта и Нерехтский район	377.0	365.0	-	365.0	365.0	-	-	12.0	12.0	-	0.04
Октябрьский	165.0	165.0	-	165.0	165.0	-	-	-	-	-	-
Островский	-	-	-	-	-	-	-	-	-	-	-
Павинский	250.0	250.0	-	250.0	250.0	-	-	-	-	-	-
Парфеньевский	14.0	-	-	-	-	-	-	14.0	14.0	-	-
Поназыревский	-	-	-	-	-	-	-	-	-	-	-
Пыщугский	-	-	-	-	-	-	-	-	-	-	-
Солигаличский	-	-	-	-	-	-	-	-	-	-	-

	Хозяйства всех категорий	сельскохозяйственные организации	в том числе								
			в том числе					крестьянские (фермерские) хозяйства и индивидуальные предприниматели	в том числе		хозяйства населения
			сельскохозяйственные организации, не относящиеся к субъектам малого предпринимательства	малые предприятия	в том числе		подсобные сельскохозяйственные предприятия несельскохозяйственных организаций		крестьянские (фермерские) хозяйства	индивидуальные предприниматели	
					малые предприятия (без микропредприятий)	микропредприятия					
1	2	3	4	5	6	7	8	9	10	11	
Судиславский	510.0	510.0	200.0	310.0	310.0	-	-	-	-	-	-
Сусанинский	465.9	430.0	-	430.0	430.0	-	-	35.0	35.0	-	0.9
Чухломский	94.5	20.0	-	20.0	-	20.0	-	74.5	74.5	-	-
Шарьинский	397.0	385.0	-	385.0	320.0	65.0	-	12.0	12.0	-	-
Городские округа Костромской области	-	-	-	-	-	-	-	-	-	-	-
город Кострома	-	-	-	-	-	-	-	-	-	-	-
город Буй	-	-	-	-	-	-	-	-	-	-	-
город Волгореченск	-	-	-	-	-	-	-	-	-	-	-
город Галич	-	-	-	-	-	-	-	-	-	-	-
город Мантурово	-	-	-	-	-	-	-	-	-	-	-
город Шарья	-	-	-	-	-	-	-	-	-	-	-

## 6. ПОСЕВНАЯ ПЛОЩАДЬ ОВСА ПОД УРОЖАЙ 2016 ГОДА В ХОЗЯЙСТВАХ ВСЕХ КАТЕГОРИЙ

(гектаров)

	Хозяйства всех категорий	в том числе									хозяйства населения
		сельскохозяйственные организации	в том числе					крестьянские (фермерские) хозяйства и индивидуальные предприниматели	в том числе		
			сельскохозяйственные организации, не относящиеся к субъектам малого предпринимательства	малые предприятия	в том числе		подсобные сельскохозяйственные предприятия несельскохозяйственных организаций		крестьянские (фермерские) хозяйства	индивидуальные предприниматели	
					малые предприятия (без микропредприятий)	микропредприятия					
1	2	3	4	5	6	7	8	9	10	11	
Костромская область	20499.1	17465.0	1870.0	14630.0	11842.0	2788.0	965.0	2946.1	2897.5	48.6	87.99
Муниципальные районы Костромской области	20417.1	17413.0	1870.0	14630.0	11842.0	2788.0	913.0	2916.1	2867.5	48.6	87.98
Антроповский	363.0	363.0	-	110.0	-	110.0	253.0	-	-	-	-
Буйский	287.4	261.0	111.0	150.0	150.0	-	-	20.0	20.0	-	6.38
Вохомский	920.2	890.0	-	890.0	890.0	-	-	30.0	30.0	-	0.15
Галичский	698.0	573.0	400.0	173.0	173.0	-	-	125.0	125.0	-	-
Кадынский	150.1	40.0	-	-	-	-	40.0	100.0	70.0	30.0	10.05
Кологривский	350.1	250.0	-	250.0	40.0	210.0	-	100.0	100.0	-	0.06
Костромской	1644.4	1382.0	290.0	1092.0	997.0	95.0	-	262.0	262.0	-	0.39
Красносельский	1855.2	1855.0	370.0	1085.0	915.0	170.0	400.0	-	-	-	0.25
Макарьевский	1468.8	1171.0	-	1171.0	866.0	305.0	-	262.0	262.0	-	35.83
Мантуровский	1025.2	1023.0	145.0	878.0	768.0	110.0	-	-	-	-	2.18
Межевской	170.0	160.0	-	160.0	20.0	140.0	-	10.0	10.0	-	0.02
Муниципальный район город Нея и Нейский район	252.5	195.0	-	195.0	195.0	-	-	57.0	57.0	-	0.51
Муниципальный район город Нерехта и Нерехтский район	3832.6	3343.0	-	3343.0	3313.0	30.0	-	489.6	486.0	3.6	-
Октябрьский	810.9	799.0	-	799.0	769.0	30.0	-	8.0	8.0	-	3.92
Островский	911.1	494.0	-	494.0	140.0	354.0	-	396.0	396.0	-	21.12
Павинский	218.1	218.0	-	218.0	202.0	16.0	-	-	-	-	0.08
Парфеньевский	35.0	-	-	-	-	-	-	35.0	20.0	15.0	-
Поназыревский	96.1	96.0	-	96.0	-	96.0	-	-	-	-	0.06
Пыщугский	336.1	-	-	-	-	-	-	336.0	336.0	-	0.06
Солигаличский	1077.1	1050.0	-	1050.0	590.0	460.0	-	27.0	27.0	-	0.10

	Хозяйства всех категорий	в том числе									хозяйства населения	
		сельскохозяйственные организации	в том числе				крестьянские (фермерские) хозяйства и индивидуальные предприниматели	в том числе		крестьянские (фермерские) хозяйства		индивидуальные предприниматели
			сельскохозяйственные организации, не относящиеся к субъектам малого предпринимательства	малые предприятия	в том числе			подсобные сельскохозяйственные предприятия несельскохозяйственных организаций				
					малые предприятия (без микропредприятий)	микропредприятия						
1	2	3	4	5	6	7	8	9	10	11		
Судиславский	1185.1	1030.0	350.0	680.0	680.0	-	-	155.0	155.0	-	0.12	
Сусанинский	1229.5	937.0	204.0	733.0	473.0	260.0	-	286.0	286.0	-	6.51	
Чухломский	685.6	579.0	-	579.0	329.0	250.0	-	106.5	106.5	-	0.07	
Шарьинский	815.1	704.0	-	484.0	332.0	152.0	220.0	111.0	111.0	-	0.13	
Городские округа Костромской области	82.0	52.0	-	-	-	-	52.0	30.0	30.0	-	0.01	
город Кострома	-	-	-	-	-	-	-	-	-	-	-	
город Буй	0.01	-	-	-	-	-	-	-	-	-	0.01	
город Волгореченск	-	-	-	-	-	-	-	-	-	-	-	
город Галич	52.0	52.0	-	-	-	-	52.0	-	-	-	-	
город Мантурово	-	-	-	-	-	-	-	-	-	-	-	
город Шарья	30.0	-	-	-	-	-	-	30.0	30.0	-	-	



## 7. ПОСЕВНАЯ ПЛОЩАДЬ ГРЕЧИХИ ПОД УРОЖАЙ 2016 ГОДА В ХОЗЯЙСТВАХ ВСЕХ КАТЕГОРИЙ

(гектаров)

	Хозяйства всех категорий	в том числе									хозяйства населения
		сельскохозяйственные организации	в том числе					крестьянские (фермерские) хозяйства и индивидуальные предприниматели	в том числе		
			сельскохозяйственные организации, не относящиеся к субъектам малого предпринимательства	малые предприятия	в том числе		подсобные сельскохозяйственные предприятия несельскохозяйственных организаций		крестьянские (фермерские) хозяйства	индивидуальные предприятия	
					малые предприятия (без микропредприятий)	микропредприятия					
1	2	3	4	5	6	7	8	9	10	11	
Костромская область	40.0	40.0	-	40.0	-	40.0	-	-	-	-	-
Муниципальные районы Костромской области	40.0	40.0	-	40.0	-	40.0	-	-	-	-	-
Антроповский	-	-	-	-	-	-	-	-	-	-	-
Буйский	-	-	-	-	-	-	-	-	-	-	-
Вохомский	-	-	-	-	-	-	-	-	-	-	-
Галичский	-	-	-	-	-	-	-	-	-	-	-
Кадыйский	-	-	-	-	-	-	-	-	-	-	-
Кологривский	-	-	-	-	-	-	-	-	-	-	-
Костромской	-	-	-	-	-	-	-	-	-	-	-
Красносельский	-	-	-	-	-	-	-	-	-	-	-
Макарьевский	-	-	-	-	-	-	-	-	-	-	-
Мантуровский	-	-	-	-	-	-	-	-	-	-	-
Межевской	-	-	-	-	-	-	-	-	-	-	-
Муниципальный район город Нея и Нейский район	-	-	-	-	-	-	-	-	-	-	-
Муниципальный район город Нерехта и Нерехтский район	40.0	40.0	-	40.0	-	40.0	-	-	-	-	-
Октябрьский	-	-	-	-	-	-	-	-	-	-	-
Островский	-	-	-	-	-	-	-	-	-	-	-
Павинский	-	-	-	-	-	-	-	-	-	-	-
Парфеньевский	-	-	-	-	-	-	-	-	-	-	-
Поназыревский	-	-	-	-	-	-	-	-	-	-	-
Пыщугский	-	-	-	-	-	-	-	-	-	-	-
Солигаличский	-	-	-	-	-	-	-	-	-	-	-

	Хозяйства всех категорий	в том числе									
		сельскохозяйственные организации	в том числе					крестьянские (фермерские) хозяйства и индивидуальные предприниматели	в том числе		хозяйства населения
			сельскохозяйственные организации, не относящиеся к субъектам малого предпринимательства	малые предприятия	в том числе		подсобные сельскохозяйственные предприятия несельскохозяйственных организаций		крестьянские (фермерские) хозяйства	индивидуальные предприниматели	
					малые предприятия (без микропредприятий)	микропредприятия					
1	2	3	4	5	6	7	8	9	10	11	
Судиславский	-	-	-	-	-	-	-	-	-	-	-
Сусанинский	-	-	-	-	-	-	-	-	-	-	-
Чухломский	-	-	-	-	-	-	-	-	-	-	-
Шарьинский	-	-	-	-	-	-	-	-	-	-	-
Городские округа Костромской области	-	-	-	-	-	-	-	-	-	-	-
город Кострома	-	-	-	-	-	-	-	-	-	-	-
город Буй	-	-	-	-	-	-	-	-	-	-	-
город Волгореченск	-	-	-	-	-	-	-	-	-	-	-
город Галич	-	-	-	-	-	-	-	-	-	-	-
город Мантурово	-	-	-	-	-	-	-	-	-	-	-
город Шарья	-	-	-	-	-	-	-	-	-	-	-

## 8. ПОСЕВНАЯ ПЛОЩАДЬ ТРИТИКАЛЕ ПОД УРОЖАЙ 2016 ГОДА В ХОЗЯЙСТВАХ ВСЕХ КАТЕГОРИЙ

(гектаров)

	Хозяйства всех категорий	в том числе									хозяйства населения
		сельскохозяйственные организации	в том числе					крестьянские (фермерские) хозяйства и индивидуальные предприниматели	в том числе		
			сельскохозяйственные организации, не относящиеся к субъектам малого предпринимательства	малые предприятия	в том числе		подсобные сельскохозяйственные предприятия несельскохозяйственных организаций		крестьянские (фермерские) хозяйства	индивидуальные предприниматели	
					малые предприятия (без микропредприятий)	микропредприятия					
1	2	3	4	5	6	7	8	9	10	11	
Костромская область	2177.0	2177.0	599.0	1578.0	1578.0	-	-	-	-	-	0.00
Муниципальные районы Костромской области	2177.0	2177.0	599.0	1578.0	1578.0	-	-	-	-	-	0.00
Антроповский	-	-	-	-	-	-	-	-	-	-	-
Буйский	120.0	120.0	80.0	40.0	40.0	-	-	-	-	-	-
Вохомский	-	-	-	-	-	-	-	-	-	-	-
Галичский	140.0	140.0	140.0	-	-	-	-	-	-	-	-
Кадыйский	-	-	-	-	-	-	-	-	-	-	-
Кологривский	-	-	-	-	-	-	-	-	-	-	-
Костромской	1043.0	1043.0	229.0	814.0	814.0	-	-	-	-	-	-
Красносельский	170.0	170.0	150.0	20.0	20.0	-	-	-	-	-	-
Макарьевский	30.0	30.0	-	30.0	30.0	-	-	-	-	-	-
Мантуровский	-	-	-	-	-	-	-	-	-	-	-
Межевской	-	-	-	-	-	-	-	-	-	-	-
Муниципальный район город Нея Нейский район	-	-	-	-	-	-	-	-	-	-	-
Муниципальный район город Нерехта и Нерехтский район	520.0	520.0	-	520.0	520.0	-	-	-	-	-	-
Октябрьский	-	-	-	-	-	-	-	-	-	-	-
Островский	0.0	-	-	-	-	-	-	-	-	-	0.00
Павинский	38.0	38.0	-	38.0	38.0	-	-	-	-	-	-
Парфеньевский	-	-	-	-	-	-	-	-	-	-	-
Поназыревский	-	-	-	-	-	-	-	-	-	-	-
Пыщугский	-	-	-	-	-	-	-	-	-	-	-
Солигаличский	-	-	-	-	-	-	-	-	-	-	-

	Хозяйства всех категорий	в том числе									хозяйства населения	
		сельскохозяйственные организации	в том числе				крестьянские (фермерские) хозяйства и индивидуальные предприниматели	в том числе		крестьянские (фермерские) хозяйства		индивидуальные предприниматели
			сельскохозяйственные организации, не относящиеся к субъектам малого предпринимательства	малые предприятия	в том числе			подсобные сельскохозяйственные предприятия несельскохозяйственных организаций				
					малые предприятия (без микропредприятий)	микропредприятия						
1	2	3	4	5	6	7	8	9	10	11		
Судиславский	-	-	-	-	-	-	-	-	-	-	-	-
Сусанинский	116.0	116.0	-	116.0	116.0	-	-	-	-	-	-	-
Чухломский	-	-	-	-	-	-	-	-	-	-	-	-
Шарьинский	-	-	-	-	-	-	-	-	-	-	-	-
Городские округа Костромской области	-	-	-	-	-	-	-	-	-	-	-	-
город Кострома	-	-	-	-	-	-	-	-	-	-	-	-
город Буй	-	-	-	-	-	-	-	-	-	-	-	-
город Волгореченск	-	-	-	-	-	-	-	-	-	-	-	-
город Галич	-	-	-	-	-	-	-	-	-	-	-	-
город Мантурово	-	-	-	-	-	-	-	-	-	-	-	-
город Шарья	-	-	-	-	-	-	-	-	-	-	-	-

## 9. ПОСЕВНАЯ ПЛОЩАДЬ ЗЕРНОБОБОВЫХ КУЛЬТУР ПОД УРОЖАЙ 2016 ГОДА В ХОЗЯЙСТВАХ ВСЕХ КАТЕГОРИЙ

(гектаров)

	Хозяйства всех категорий	в том числе									хозяйства населения
		сельскохозяйственные организации	в том числе					крестьянские (фермерские) хозяйства и индивидуальные предприниматели	в том числе		
			сельскохозяйственные организации, не относящиеся к субъектам малого предпринимательства	малые предприятия	в том числе		подсобные сельскохозяйственные предприятия несельскохозяйственных организаций		крестьянские (фермерские) хозяйства	индивидуальные предприниматели	
					малые предприятия (без микропредприятий)	микропредприятия					
1	2	3	4	5	6	7	8	9	10	11	
Костромская область	2330.0	2231.0	226.0	2005.0	1856.0	149.0	-	99.0	99.0	-	0.00
Муниципальные районы Костромской области	2330.0	2231.0	226.0	2005.0	1856.0	149.0	-	99.0	99.0	-	0.00
Антроповский	-	-	-	-	-	-	-	-	-	-	-
Буйский	10.0	-	-	-	-	-	-	10.0	10.0	-	-
Вохомский	-	-	-	-	-	-	-	-	-	-	-
Галичский	-	-	-	-	-	-	-	-	-	-	-
Кадыйский	-	-	-	-	-	-	-	-	-	-	-
Кологривский	-	-	-	-	-	-	-	-	-	-	-
Костромской	1735.0	1733.0	106.0	1627.0	1627.0	-	-	2.0	2.0	-	-
Красносельский	50.0	50.0	20.0	30.0	-	30.0	-	-	-	-	-
Макарьевский	-	-	-	-	-	-	-	-	-	-	-
Мантуровский	-	-	-	-	-	-	-	-	-	-	-
Межевской	-	-	-	-	-	-	-	-	-	-	-
Муниципальный район город Нея и Нейский район	-	-	-	-	-	-	-	-	-	-	-
Муниципальный район город Нерехта и Нерехтский район	210.0	210.0	-	210.0	110.0	100.0	-	-	-	-	-
Октябрьский	-	-	-	-	-	-	-	-	-	-	-
Островский	87.0	-	-	-	-	-	-	87.0	87.0	-	0.00
Павинский	-	-	-	-	-	-	-	-	-	-	-
Парфеньевский	-	-	-	-	-	-	-	-	-	-	-
Поназыревский	-	-	-	-	-	-	-	-	-	-	-
Пыщугский	-	-	-	-	-	-	-	-	-	-	-
Солигаличский	-	-	-	-	-	-	-	-	-	-	-

	Хозяйства всех категорий	в том числе									
		сельскохозяйственные организации	в том числе					крестьянские (фермерские) хозяйства и индивидуальные предприниматели	в том числе		хозяйства населения
			сельскохозяйственные организации, не относящиеся к субъектам малого предпринимательства	малые предприятия	в том числе		подсобные сельскохозяйственные предприятия несельскохозяйственных организаций		крестьянские (фермерские) хозяйства	индивидуальные предприниматели	
					малые предприятия (без микропредприятий)	микропредприятия					
1	2	3	4	5	6	7	8	9	10	11	
Судиславский	100.0	100.0	100.0	-	-	-	-	-	-	-	-
Сусанинский	119.0	119.0	-	119.0	119.0	-	-	-	-	-	-
Чухломский	-	-	-	-	-	-	-	-	-	-	-
Шарьинский	19.0	19.0	-	19.0	-	19.0	-	-	-	-	-
Городские округа Костромской области	-	-	-	-	-	-	-	-	-	-	-
город Кострома	-	-	-	-	-	-	-	-	-	-	-
город Буй	-	-	-	-	-	-	-	-	-	-	-
город Волгореченск	-	-	-	-	-	-	-	-	-	-	-
город Галич	-	-	-	-	-	-	-	-	-	-	-
город Мантурово	-	-	-	-	-	-	-	-	-	-	-
город Шарья	-	-	-	-	-	-	-	-	-	-	-

## 10. ПОСЕВНАЯ ПЛОЩАДЬ ТЕХНИЧЕСКИХ КУЛЬТУР ПОД УРОЖАЙ 2016 ГОДА В ХОЗЯЙСТВАХ ВСЕХ КАТЕГОРИЙ

(гектаров)

	Хозяйства всех категорий	в том числе									хозяйства населения
		сельскохозяйственные организации	в том числе					крестьянские (фермерские) хозяйства и индивидуальные предприниматели	в том числе		
			сельскохозяйственные организации, не относящиеся к субъектам малого предпринимательства	малые предприятия	в том числе		подсобные сельскохозяйственные предприятия несельскохозяйственных организаций		крестьянские (фермерские) хозяйства	индивидуальные предприниматели	
					малые предприятия (без микропредприятий)	микропредприятия					
1	2	3	4	5	6	7	8	9	10	11	
Костромская область	2320.3	1952.0	-	1952.0	1781.0	171.0	-	359.0	359.0	-	9.30
Муниципальные районы Костромской области	2320.3	1952.0	-	1952.0	1781.0	171.0	-	359.0	359.0	-	9.29
Антроповский	0.0	-	-	-	-	-	-	-	-	-	0.00
Буйский	0.0	-	-	-	-	-	-	-	-	-	0.01
Вохомский	0.0	-	-	-	-	-	-	-	-	-	0.01
Галичский	0.0	-	-	-	-	-	-	-	-	-	0.00
Кадыйский	0.0	-	-	-	-	-	-	-	-	-	0.00
Кологривский	9.0	-	-	-	-	-	-	-	-	-	9.02
Костромской	711.0	608.0	-	608.0	608.0	-	-	103.0	103.0	-	0.02
Красносельский	27.0	27.0	-	27.0	-	27.0	-	-	-	-	0.04
Макарьевский	0.0	-	-	-	-	-	-	-	-	-	0.00
Мантуровский	0.0	-	-	-	-	-	-	-	-	-	0.02
Межевской	0.0	-	-	-	-	-	-	-	-	-	0.00
Муниципальный район город Нея и Нейский район	-	-	-	-	-	-	-	-	-	-	-
Муниципальный район город Нерехта и Нерехтский район	1265.1	1264.0	-	1264.0	1140.0	124.0	-	1.0	1.0	-	0.07
Октябрьский	23.0	23.0	-	23.0	23.0	-	-	-	-	-	-
Островский	-	-	-	-	-	-	-	-	-	-	-
Павинский	-	-	-	-	-	-	-	-	-	-	-
Парфеньевский	0.0	-	-	-	-	-	-	-	-	-	0.00
Поназыревский	0.0	-	-	-	-	-	-	-	-	-	0.00
Пыщугский	-	-	-	-	-	-	-	-	-	-	-
Солигаличский	20.0	20.0	-	20.0	-	20.0	-	-	-	-	0.00

	Хозяйства всех категорий	в том числе									
		сельскохозяйственные организации	в том числе					крестьянские (фермерские) хозяйства и индивидуальные предприниматели	в том числе		хозяйства населения
			сельскохозяйственные организации, не относящиеся к субъектам малого предпринимательства	малые предприятия	в том числе		подсобные сельскохозяйственные предприятия несельскохозяйственных организаций		крестьянские (фермерские) хозяйства	индивидуальные предприниматели	
					малые предприятия (без микропредприятий)	микропредприятия					
1	2	3	4	5	6	7	8	9	10	11	
Судиславский	0.0	-	-	-	-	-	-	-	-	-	0.02
Сусанинский	21.0	10.0	-	10.0	10.0	-	-	11.0	11.0	-	0.00
Чухломский	0.1	-	-	-	-	-	-	-	-	-	0.07
Шарьинский	244.0	-	-	-	-	-	-	244.0	244.0	-	-
Городские округа Костромской области	0.0	-	-	-	-	-	-	-	-	-	0.01
город Кострома	-	-	-	-	-	-	-	-	-	-	-
город Буй	-	-	-	-	-	-	-	-	-	-	-
город Волгореченск	-	-	-	-	-	-	-	-	-	-	-
город Галич	-	-	-	-	-	-	-	-	-	-	-
город Мантурово	-	-	-	-	-	-	-	-	-	-	-
город Шарья	0.0	-	-	-	-	-	-	-	-	-	0.01



## 11. ПОСЕВНАЯ ПЛОЩАДЬ ЛЬНА-ДОЛГУНЦА ПОД УРОЖАЙ 2016 ГОДА В ХОЗЯЙСТВАХ ВСЕХ КАТЕГОРИЙ

(гектаров)

	Хозяйства всех категорий	в том числе									хозяйства населения
		сельскохозяйственные организации	в том числе					крестьянские (фермерские) хозяйства и индивидуальные предприниматели	в том числе		
			сельскохозяйственные организации, не относящиеся к субъектам малого предпринимательства	малые предприятия	в том числе		подсобные сельскохозяйственные предприятия несельскохозяйственных организаций		крестьянские (фермерские) хозяйства	индивидуальные предприниматели	
					малые предприятия (без микропредприятий)	микропредприятия					
1	2	3	4	5	6	7	8	9	10	11	
Костромская область	96.0	96.0	-	96.0	-	96.0	-	-	-	-	-
Муниципальные районы Костромской области	96.0	96.0	-	96.0	-	96.0	-	-	-	-	-
Антроповский	-	-	-	-	-	-	-	-	-	-	-
Буйский	-	-	-	-	-	-	-	-	-	-	-
Вохомский	-	-	-	-	-	-	-	-	-	-	-
Галичский	-	-	-	-	-	-	-	-	-	-	-
Кадыйский	-	-	-	-	-	-	-	-	-	-	-
Кологривский	-	-	-	-	-	-	-	-	-	-	-
Костромской	-	-	-	-	-	-	-	-	-	-	-
Красносельский	-	-	-	-	-	-	-	-	-	-	-
Макарьевский	-	-	-	-	-	-	-	-	-	-	-
Мантуровский	-	-	-	-	-	-	-	-	-	-	-
Межевской	-	-	-	-	-	-	-	-	-	-	-
Муниципальный район город Нея и Нейский район	-	-	-	-	-	-	-	-	-	-	-
Муниципальный район город Нерехта и Нерехтский район	96.0	96.0	-	96.0	-	96.0	-	-	-	-	-
Октябрьский	-	-	-	-	-	-	-	-	-	-	-
Островский	-	-	-	-	-	-	-	-	-	-	-
Павинский	-	-	-	-	-	-	-	-	-	-	-
Парфеньевский	-	-	-	-	-	-	-	-	-	-	-
Поназыревский	-	-	-	-	-	-	-	-	-	-	-
Пыщугский	-	-	-	-	-	-	-	-	-	-	-
Солигаличский	-	-	-	-	-	-	-	-	-	-	-

	Хозяйства всех категорий	в том числе									
		сельскохозяйственные организации	в том числе					крестьянские (фермерские) хозяйства и индивидуальные предприниматели	в том числе		хозяйства населения
			сельскохозяйственные организации, не относящиеся к субъектам малого предпринимательства	малые предприятия	в том числе		подсобные сельскохозяйственные предприятия несельскохозяйственных организаций		крестьянские (фермерские) хозяйства	индивидуальные предприниматели	
					малые предприятия (без микропредприятий)	микропредприятия					
1	2	3	4	5	6	7	8	9	10	11	
Судиславский	-	-	-	-	-	-	-	-	-	-	-
Сусанинский	-	-	-	-	-	-	-	-	-	-	-
Чухломский	-	-	-	-	-	-	-	-	-	-	-
Шарьинский	-	-	-	-	-	-	-	-	-	-	-
Городские округа Костромской области	-	-	-	-	-	-	-	-	-	-	-
город Кострома	-	-	-	-	-	-	-	-	-	-	-
город Буй	-	-	-	-	-	-	-	-	-	-	-
город Волгореченск	-	-	-	-	-	-	-	-	-	-	-
город Галич	-	-	-	-	-	-	-	-	-	-	-
город Мантурово	-	-	-	-	-	-	-	-	-	-	-
город Шарья	-	-	-	-	-	-	-	-	-	-	-

## 12. ПОСЕВНАЯ ПЛОЩАДЬ МАСЛИЧНЫХ КУЛЬТУР ПОД УРОЖАЙ 2016 ГОДА В ХОЗЯЙСТВАХ ВСЕХ КАТЕГОРИЙ

(гектаров)

	Хозяйства всех категорий	в том числе									
		сельскохозяйственные организации	в том числе					крестьянские хозяйства и индивидуальные предприниматели	в том числе		хозяйства населения
			сельскохозяйственные организации, не относящиеся к субъектам малого предпринимательства	малые предприятия	в том числе		подсобные сельскохозяйственные предприятия несельскохозяйственных организаций		крестьянские (фермерские) хозяйства	индивидуальные предприниматели	
					малые предприятия (без микропредприятий)	микропредприятия					
1	2	3	4	5	6	7	8	9	10	11	
Костромская область	1968.1	1809.0	-	1809.0	1781.0	28.0	-	159.0	159.0	-	0.1
Муниципальные районы Костромской области	1968.1	1809.0	-	1809.0	1781.0	28.0	-	159.0	159.0	-	0.1
Антроповский	-	-	-	-	-	-	-	-	-	-	-
Буйский	-	-	-	-	-	-	-	-	-	-	-
Вохомский	-	-	-	-	-	-	-	-	-	-	-
Галичский	-	-	-	-	-	-	-	-	-	-	-
Кадыйский	-	-	-	-	-	-	-	-	-	-	-
Кологривский	-	-	-	-	-	-	-	-	-	-	-
Костромской	711.0	608.0	-	608.0	608.0	-	-	103.0	103.0	-	-
Красносельский	-	-	-	-	-	-	-	-	-	-	-
Макарьевский	-	-	-	-	-	-	-	-	-	-	-
Мантуровский	-	-	-	-	-	-	-	-	-	-	-
Межевской	-	-	-	-	-	-	-	-	-	-	-
Муниципальный район город Нея и Нейский район	-	-	-	-	-	-	-	-	-	-	-
Муниципальный район город Нерехта и Нерехтский район	1169.0	1168.0	-	1168.0	1140.0	28.0	-	1.0	1.0	-	-
Октябрьский	23.0	23.0	-	23.0	23.0	-	-	-	-	-	-
Островский	-	-	-	-	-	-	-	-	-	-	-
Павинский	-	-	-	-	-	-	-	-	-	-	-
Парфеньевский	-	-	-	-	-	-	-	-	-	-	-
Поназыревский	-	-	-	-	-	-	-	-	-	-	-
Пыщугский	-	-	-	-	-	-	-	-	-	-	-
Солигаличский	-	-	-	-	-	-	-	-	-	-	-

	Хозяйства всех категорий	в том числе									хозяйства населения
		сельскохозяйственные организации	в том числе					крестьянские (фермерские) хозяйства и индивидуальные предприниматели	в том числе		
			сельскохозяйственные организации, не относящиеся к субъектам малого предпринимательства	малые предприятия	в том числе		подсобные сельскохозяйственные предприятия несельскохозяйственных организаций		крестьянские (фермерские) хозяйства	индивидуальные предприниматели	
					малые предприятия (без микропредприятий)	микропредприятия					
1	2	3	4	5	6	7	8	9	10	11	
Судиславский	-	-	-	-	-	-	-	-	-	-	-
Сусанинский	21.0	10.0	-	10.0	10.0	-	-	11.0	11.0	-	-
Чухломский	0.1	-	-	-	-	-	-	-	-	-	0.1
Шарьинский	44.0	-	-	-	-	-	-	44.0	44.0	-	-
Городские округа Костромской области	-	-	-	-	-	-	-	-	-	-	-
город Кострома	-	-	-	-	-	-	-	-	-	-	-
город Буй	-	-	-	-	-	-	-	-	-	-	-
город Волгореченск	-	-	-	-	-	-	-	-	-	-	-
город Галич	-	-	-	-	-	-	-	-	-	-	-
город Мантурово	-	-	-	-	-	-	-	-	-	-	-
город Шарья	-	-	-	-	-	-	-	-	-	-	-

## 13. ПОСЕВНАЯ ПЛОЩАДЬ ЛЬНА-КУДРЯША (МАСЛИЧНОГО) ПОД УРОЖАЙ 2016 ГОДА В ХОЗЯЙСТВАХ ВСЕХ КАТЕГОРИЙ

(гектаров)

	Хозяйства всех категорий	в том числе									хозяйства населения
		сельскохозяйственные организации	в том числе					крестьянские (фермерские) хозяйства и индивидуальные предприниматели	в том числе		
			сельскохозяйственные организации, не относящиеся к субъектам малого предпринимательства	малые предприятия	в том числе		подсобные сельскохозяйственные предприятия несельскохозяйственных организаций		крестьянские (фермерские) хозяйства	индивидуальные предприниматели	
					малые предприятия (без микропредприятий)	микропредприятия					
1	2	3	4	5	6	7	8	9	10	11	
Костромская область	28.0	28.0	-	28.0	-	28.0	-	-	-	-	-
Муниципальные районы Костромской области	28.0	28.0	-	28.0	-	28.0	-	-	-	-	-
Антроповский	-	-	-	-	-	-	-	-	-	-	-
Буйский	-	-	-	-	-	-	-	-	-	-	-
Вохомский	-	-	-	-	-	-	-	-	-	-	-
Галичский	-	-	-	-	-	-	-	-	-	-	-
Кадыйский	-	-	-	-	-	-	-	-	-	-	-
Кологривский	-	-	-	-	-	-	-	-	-	-	-
Костромской	-	-	-	-	-	-	-	-	-	-	-
Красносельский	-	-	-	-	-	-	-	-	-	-	-
Макарьевский	-	-	-	-	-	-	-	-	-	-	-
Мантуровский	-	-	-	-	-	-	-	-	-	-	-
Межевской	-	-	-	-	-	-	-	-	-	-	-
Муниципальный район город Нея и Нейский район	-	-	-	-	-	-	-	-	-	-	-
Муниципальный район город Нерехта и Нерехтский район	28.0	28.0	-	28.0	-	28.0	-	-	-	-	-
Октябрьский	-	-	-	-	-	-	-	-	-	-	-
Островский	-	-	-	-	-	-	-	-	-	-	-
Павинский	-	-	-	-	-	-	-	-	-	-	-
Парфеньевский	-	-	-	-	-	-	-	-	-	-	-
Поназыревский	-	-	-	-	-	-	-	-	-	-	-
Пыщугский	-	-	-	-	-	-	-	-	-	-	-
Солигаличский	-	-	-	-	-	-	-	-	-	-	-

	Хозяйства всех категорий	в том числе									
		сельскохозяйственные организации	в том числе					крестьянские (фермерские) хозяйства и индивидуальные предприниматели	в том числе		хозяйства населения
			сельскохозяйственные организации, не относящиеся к субъектам малого предпринимательства	малые предприятия	в том числе		подсобные сельскохозяйственные предприятия несельскохозяйственных организаций		крестьянские (фермерские) хозяйства	индивидуальные предприниматели	
					малые предприятия (без микропредприятий)	микропредприятия					
1	2	3	4	5	6	7	8	9	10	11	
Судиславский	-	-	-	-	-	-	-	-	-	-	-
Сусанинский	-	-	-	-	-	-	-	-	-	-	-
Чухломский	-	-	-	-	-	-	-	-	-	-	-
Шарьинский	-	-	-	-	-	-	-	-	-	-	-
Городские округа Костромской области	-	-	-	-	-	-	-	-	-	-	-
город Кострома	-	-	-	-	-	-	-	-	-	-	-
город Буй	-	-	-	-	-	-	-	-	-	-	-
город Волгореченск	-	-	-	-	-	-	-	-	-	-	-
город Галич	-	-	-	-	-	-	-	-	-	-	-
город Мантурово	-	-	-	-	-	-	-	-	-	-	-
город Шарья	-	-	-	-	-	-	-	-	-	-	-

## 14. ПОСЕВНАЯ ПЛОЩАДЬ СОИ ПОД УРОЖАЙ 2016 ГОДА В ХОЗЯЙСТВАХ ВСЕХ КАТЕГОРИЙ

(гектаров)

	Хозяйства всех категорий	в том числе									хозяйства населения
		сельскохозяйственные организации	в том числе					крестьянские (фермерские) хозяйства и индивидуальные предприниматели	в том числе		
			сельскохозяйственные организации, не относящиеся к субъектам малого предпринимательства	малые предприятия	в том числе		подсобные сельскохозяйственные предприятия несельскохозяйственных организаций		крестьянские (фермерские) хозяйства	индивидуальные предприниматели	
					малые предприятия (без микропредприятий)	микропредприятия					
1	2	3	4	5	6	7	8	9	10	11	
Костромская область	14.0	14.0	-	14.0	14.0	-	-	-	-	-	-
Муниципальные районы Костромской области	14.0	14.0	-	14.0	14.0	-	-	-	-	-	-
Антроповский	-	-	-	-	-	-	-	-	-	-	-
Буйский	-	-	-	-	-	-	-	-	-	-	-
Вохомский	-	-	-	-	-	-	-	-	-	-	-
Галичский	-	-	-	-	-	-	-	-	-	-	-
Кадыйский	-	-	-	-	-	-	-	-	-	-	-
Кологривский	-	-	-	-	-	-	-	-	-	-	-
Костромской	14.0	14.0	-	14.0	14.0	-	-	-	-	-	-
Красносельский	-	-	-	-	-	-	-	-	-	-	-
Макарьевский	-	-	-	-	-	-	-	-	-	-	-
Мантуровский	-	-	-	-	-	-	-	-	-	-	-
Межевской	-	-	-	-	-	-	-	-	-	-	-
Муниципальный район город Нея и Нейский район	-	-	-	-	-	-	-	-	-	-	-
Муниципальный район город Нерехта и Нерехтский район	-	-	-	-	-	-	-	-	-	-	-
Октябрьский	-	-	-	-	-	-	-	-	-	-	-
Островский	-	-	-	-	-	-	-	-	-	-	-
Павинский	-	-	-	-	-	-	-	-	-	-	-
Парфеньевский	-	-	-	-	-	-	-	-	-	-	-
Поназыревский	-	-	-	-	-	-	-	-	-	-	-
Пыщугский	-	-	-	-	-	-	-	-	-	-	-
Солигаличский	-	-	-	-	-	-	-	-	-	-	-

	Хозяйства всех категорий	в том числе									
		сельскохозяйственные организации	в том числе					крестьянские (фермерские) хозяйства и индивидуальные предприниматели	в том числе		хозяйства населения
			сельскохозяйственные организации, не относящиеся к субъектам малого предпринимательства	малые предприятия	в том числе		подсобные сельскохозяйственные предприятия несельскохозяйственных организаций		крестьянские (фермерские) хозяйства	индивидуальные предприниматели	
					малые предприятия (без микропредприятий)	микропредприятия					
1	2	3	4	5	6	7	8	9	10	11	
Судиславский	-	-	-	-	-	-	-	-	-	-	-
Сусанинский	-	-	-	-	-	-	-	-	-	-	-
Чухломский	-	-	-	-	-	-	-	-	-	-	-
Шарьинский	-	-	-	-	-	-	-	-	-	-	-
Городские округа Костромской области	-	-	-	-	-	-	-	-	-	-	-
город Кострома	-	-	-	-	-	-	-	-	-	-	-
город Буй	-	-	-	-	-	-	-	-	-	-	-
город Волгореченск	-	-	-	-	-	-	-	-	-	-	-
город Галич	-	-	-	-	-	-	-	-	-	-	-
город Мантурово	-	-	-	-	-	-	-	-	-	-	-
город Шарья	-	-	-	-	-	-	-	-	-	-	-



## 15. ПОСЕВНАЯ ПЛОЩАДЬ РАПСА ПОД УРОЖАЙ 2016 ГОДА В ХОЗЯЙСТВАХ ВСЕХ КАТЕГОРИЙ

(гектаров)

	Хозяйства всех категорий	в том числе									
		сельскохозяйственные организации	в том числе					крестьянские (фермерские) хозяйства и индивидуальные предприниматели	в том числе		хозяйства населения
			сельскохозяйственные организации, не относящиеся к субъектам малого предпринимательства	малые предприятия	в том числе		подсобные сельскохозяйственные предприятия несельскохозяйственных организаций		крестьянские (фермерские) хозяйства	индивидуальные предприниматели	
					малые предприятия (без микропредприятий)	микропредприятия					
1	2	3	4	5	6	7	8	9	10	11	
Костромская область	1623.0	1623.0	-	1623.0	1623.0	-	-	-	-	-	-
Муниципальные районы Костромской области	1623.0	1623.0	-	1623.0	1623.0	-	-	-	-	-	-
Антроповский	-	-	-	-	-	-	-	-	-	-	-
Буйский	-	-	-	-	-	-	-	-	-	-	-
Вохомский	-	-	-	-	-	-	-	-	-	-	-
Галичский	-	-	-	-	-	-	-	-	-	-	-
Кадыйский	-	-	-	-	-	-	-	-	-	-	-
Кологривский	-	-	-	-	-	-	-	-	-	-	-
Костромской	500.0	500.0	-	500.0	500.0	-	-	-	-	-	-
Красносельский	-	-	-	-	-	-	-	-	-	-	-
Макарьевский	-	-	-	-	-	-	-	-	-	-	-
Мантуровский	-	-	-	-	-	-	-	-	-	-	-
Межевской	-	-	-	-	-	-	-	-	-	-	-
Муниципальный район город Нея и Нейский район	-	-	-	-	-	-	-	-	-	-	-
Муниципальный район город Нерехта и Нерехтский район	1100.0	1100.0	-	1100.0	1100.0	-	-	-	-	-	-
Октябрьский	23.0	23.0	-	23.0	23.0	-	-	-	-	-	-
Островский	-	-	-	-	-	-	-	-	-	-	-
Павинский	-	-	-	-	-	-	-	-	-	-	-
Парфеньевский	-	-	-	-	-	-	-	-	-	-	-
Поназыревский	-	-	-	-	-	-	-	-	-	-	-
Пыщугский	-	-	-	-	-	-	-	-	-	-	-
Солигаличский	-	-	-	-	-	-	-	-	-	-	-

	Хозяйства всех категорий	в том числе									
		сельскохозяйственные организации	в том числе					крестьянские (фермерские) хозяйства и индивидуальные предприниматели	в том числе		хозяйства населения
			сельскохозяйственные организации, не относящиеся к субъектам малого предпринимательства	малые предприятия	в том числе		подсобные сельскохозяйственные предприятия несельскохозяйственных организаций		крестьянские (фермерские) хозяйства	индивидуальные предприниматели	
					малые предприятия (без микропредприятий)	микропредприятия					
1	2	3	4	5	6	7	8	9	10	11	
Судиславский	-	-	-	-	-	-	-	-	-	-	-
Сусанинский	-	-	-	-	-	-	-	-	-	-	-
Чухломский	-	-	-	-	-	-	-	-	-	-	-
Шарьинский	-	-	-	-	-	-	-	-	-	-	-
Городские округа Костромской области	-	-	-	-	-	-	-	-	-	-	-
город Кострома	-	-	-	-	-	-	-	-	-	-	-
город Буй	-	-	-	-	-	-	-	-	-	-	-
город Волгореченск	-	-	-	-	-	-	-	-	-	-	-
город Галич	-	-	-	-	-	-	-	-	-	-	-
город Мантурово	-	-	-	-	-	-	-	-	-	-	-
город Шарья	-	-	-	-	-	-	-	-	-	-	-

## 16. ПОСЕВНАЯ ПЛОЩАДЬ ГОРЧИЦЫ ПОД УРОЖАЙ 2016 ГОДА В ХОЗЯЙСТВАХ ВСЕХ КАТЕГОРИЙ

(гектаров)

	Хозяйства всех категорий	в том числе									хозяйства населения
		сельскохозяйственные организации	в том числе					крестьянские (фермерские) хозяйства и индивидуальные предприниматели	в том числе		
			сельскохозяйственные организации, не относящиеся к субъектам малого предпринимательства	малые предприятия	в том числе		подсобные сельскохозяйственные предприятия несельскохозяйственных организаций		крестьянские (фермерские) хозяйства	индивидуальные предприниматели	
					малые предприятия (без микропредприятий)	микропредприятия					
1	2	3	4	5	6	7	8	9	10	11	
Костромская область	303.1	144.0	-	144.0	144.0	-	-	159.0	159.0	-	0.1
Муниципальные районы Костромской области	303.1	144.0	-	144.0	144.0	-	-	159.0	159.0	-	0.1
Антроповский	-	-	-	-	-	-	-	-	-	-	-
Буйский	-	-	-	-	-	-	-	-	-	-	-
Вохомский	-	-	-	-	-	-	-	-	-	-	-
Галичский	-	-	-	-	-	-	-	-	-	-	-
Кадыйский	-	-	-	-	-	-	-	-	-	-	-
Кологривский	-	-	-	-	-	-	-	-	-	-	-
Костромской	197.0	94.0	-	94.0	94.0	-	-	103.0	103.0	-	-
Красносельский	-	-	-	-	-	-	-	-	-	-	-
Макарьевский	-	-	-	-	-	-	-	-	-	-	-
Мантуровский	-	-	-	-	-	-	-	-	-	-	-
Межевской	-	-	-	-	-	-	-	-	-	-	-
Муниципальный район город Нея и Нейский район	-	-	-	-	-	-	-	-	-	-	-
Муниципальный район город Нерехта и Нерехтский район	41.0	40.0	-	40.0	40.0	-	-	1.0	1.0	-	-
Октябрьский	-	-	-	-	-	-	-	-	-	-	-
Островский	-	-	-	-	-	-	-	-	-	-	-
Павинский	-	-	-	-	-	-	-	-	-	-	-
Парфеньевский	-	-	-	-	-	-	-	-	-	-	-
Поназыревский	-	-	-	-	-	-	-	-	-	-	-
Пыщугский	-	-	-	-	-	-	-	-	-	-	-
Солигаличский	-	-	-	-	-	-	-	-	-	-	-

	Хозяйства всех категорий	в том числе									
		сельскохозяйственные организации	в том числе					крестьянские (фермерские) хозяйства и индивидуальные предприниматели	в том числе		хозяйства населения
			сельскохозяйственные организации, не относящиеся к субъектам малого предпринимательства	малые предприятия	в том числе		подсобные сельскохозяйственные предприятия несельскохозяйственных организаций		крестьянские (фермерские) хозяйства	индивидуальные предприниматели	
					малые предприятия (без микропредприятий)	микропредприятия					
1	2	3	4	5	6	7	8	9	10	11	
Судиславский	-	-	-	-	-	-	-	-	-	-	-
Сусанинский	21.0	10.0	-	10.0	10.0	-	-	11.0	11.0	-	-
Чухломский	0.1	-	-	-	-	-	-	-	-	-	0.1
Шарьинский	44.0	-	-	-	-	-	-	44.0	44.0	-	-
Городские округа Костромской области	-	-	-	-	-	-	-	-	-	-	-
город Кострома	-	-	-	-	-	-	-	-	-	-	-
город Буй	-	-	-	-	-	-	-	-	-	-	-
город Волгореченск	-	-	-	-	-	-	-	-	-	-	-
город Галич	-	-	-	-	-	-	-	-	-	-	-
город Мантурово	-	-	-	-	-	-	-	-	-	-	-
город Шарья	-	-	-	-	-	-	-	-	-	-	-

## 17. ПОСЕВНАЯ ПЛОЩАДЬ ТАБАКА ПОД УРОЖАЙ 2016 ГОДА В ХОЗЯЙСТВАХ ВСЕХ КАТЕГОРИЙ

(гектаров)

	Хозяйства всех категорий	в том числе									
		сельскохозяйственные организации	в том числе					крестьянские (фермерские) хозяйства и индивидуальные предприниматели	в том числе		хозяйства населения
			сельскохозяйственные организации, не относящиеся к субъектам малого предпринимательства	малые предприятия	в том числе		подсобные сельскохозяйственные предприятия несельскохозяйственных организаций		крестьянские (фермерские) хозяйства	индивидуальные предприниматели	
					малые предприятия (без микропредприятий)	микропредприятия					
1	2	3	4	5	6	7	8	9	10	11	
Костромская область	0.03	-	-	-	-	-	-	-	-	-	0.03
Муниципальные районы Костромской области	0.02	-	-	-	-	-	-	-	-	-	0.02
Антроповский	0.00	-	-	-	-	-	-	-	-	-	0.00
Буйский	0.00	-	-	-	-	-	-	-	-	-	0.00
Вохомский	-	-	-	-	-	-	-	-	-	-	-
Галичский	0.00	-	-	-	-	-	-	-	-	-	0.00
Кадыйский	-	-	-	-	-	-	-	-	-	-	-
Кологривский	0.00	-	-	-	-	-	-	-	-	-	0.00
Костромской	-	-	-	-	-	-	-	-	-	-	-
Красносельский	0.00	-	-	-	-	-	-	-	-	-	0.00
Макарьевский	-	-	-	-	-	-	-	-	-	-	-
Мантуровский	-	-	-	-	-	-	-	-	-	-	-
Межевской	-	-	-	-	-	-	-	-	-	-	-
Муниципальный район город Нея и Нейский район	-	-	-	-	-	-	-	-	-	-	-
Муниципальный район город Нерехта и Нерехтский район	-	-	-	-	-	-	-	-	-	-	-
Октябрьский	-	-	-	-	-	-	-	-	-	-	-
Островский	-	-	-	-	-	-	-	-	-	-	-
Павинский	-	-	-	-	-	-	-	-	-	-	-
Парфеньевский	0.00	-	-	-	-	-	-	-	-	-	0.00
Поназыревский	-	-	-	-	-	-	-	-	-	-	-
Пыщугский	-	-	-	-	-	-	-	-	-	-	-
Солигаличский	0.00	-	-	-	-	-	-	-	-	-	0.00

	Хозяйства всех категорий	в том числе									хозяйства населения
		сельскохозяйственные организации	в том числе					крестьянские (фермерские) хозяйства и индивидуальные предприниматели	в том числе		
			сельскохозяйственные организации, не относящиеся к субъектам малого предпринимательства	малые предприятия	в том числе		подсобные сельскохозяйственные предприятия несельскохозяйственных организаций		крестьянские (фермерские) хозяйства	индивидуальные предприниматели	
					малые предприятия (без микропредприятий)	микропредприятия					
1	2	3	4	5	6	7	8	9	10	11	
Судиславский	0.00	-	-	-	-	-	-	-	-	-	0.00
Сусанинский	0.00	-	-	-	-	-	-	-	-	-	0.00
Чухломский	0.01	-	-	-	-	-	-	-	-	-	0.01
Шарьинский	-	-	-	-	-	-	-	-	-	-	-
Городские округа Костромской области	0.01	-	-	-	-	-	-	-	-	-	0.01
город Кострома	-	-	-	-	-	-	-	-	-	-	-
город Буй	-	-	-	-	-	-	-	-	-	-	-
город Волгореченск	-	-	-	-	-	-	-	-	-	-	-
город Галич	-	-	-	-	-	-	-	-	-	-	-
город Мантурово	-	-	-	-	-	-	-	-	-	-	-
город Шарья	0.01	-	-	-	-	-	-	-	-	-	0.01

## 18. ПОСЕВНАЯ ПЛОЩАДЬ МАХОРКИ ПОД УРОЖАЙ 2016 ГОДА В ХОЗЯЙСТВАХ ВСЕХ КАТЕГОРИЙ

(гектаров)

	Хозяйства всех категорий	в том числе									
		сельскохозяйственные организации	в том числе					крестьянские (фермерские) хозяйства и индивидуальные предприниматели	в том числе		хозяйства населения
			сельскохозяйственные организации, не относящиеся к субъектам малого предпринимательства	малые предприятия	в том числе		подсобные сельскохозяйственные предприятия несельскохозяйственных организаций		крестьянские (фермерские) хозяйства	индивидуальные предприниматели	
					малые предприятия (без микропредприятий)	микропредприятия					
1	2	3	4	5	6	7	8	9	10	11	
Костромская область	0.00	-	-	-	-	-	-	-	-	-	0.00
Муниципальные районы Костромской области	0.00	-	-	-	-	-	-	-	-	-	0.00
Антроповский	-	-	-	-	-	-	-	-	-	-	-
Буйский	-	-	-	-	-	-	-	-	-	-	-
Вохомский	-	-	-	-	-	-	-	-	-	-	-
Галичский	-	-	-	-	-	-	-	-	-	-	-
Кадыйский	-	-	-	-	-	-	-	-	-	-	-
Кологривский	-	-	-	-	-	-	-	-	-	-	-
Костромской	-	-	-	-	-	-	-	-	-	-	-
Красносельский	-	-	-	-	-	-	-	-	-	-	-
Макарьевский	-	-	-	-	-	-	-	-	-	-	-
Мантуровский	-	-	-	-	-	-	-	-	-	-	-
Межевской	-	-	-	-	-	-	-	-	-	-	-
Муниципальный район город Нея и Нейский район	-	-	-	-	-	-	-	-	-	-	-
Муниципальный район город Нерехта и Нерехтский район	-	-	-	-	-	-	-	-	-	-	-
Октябрьский	-	-	-	-	-	-	-	-	-	-	-
Островский	-	-	-	-	-	-	-	-	-	-	-
Павинский	-	-	-	-	-	-	-	-	-	-	-
Парфеньевский	-	-	-	-	-	-	-	-	-	-	-
Поназыревский	-	-	-	-	-	-	-	-	-	-	-
Пыщугский	-	-	-	-	-	-	-	-	-	-	-
Солигаличский	-	-	-	-	-	-	-	-	-	-	-

	Хозяйства всех категорий	в том числе									
		сельскохозяйственные организации	в том числе					крестьянские (фермерские) хозяйства и индивидуальные предприниматели	в том числе		хозяйства населения
			сельскохозяйственные организации, не относящиеся к субъектам малого предпринимательства	малые предприятия	в том числе		подсобные сельскохозяйственные предприятия несельскохозяйственных организаций		крестьянские (фермерские) хозяйства	индивидуальные предприниматели	
					малые предприятия (без микропредприятий)	микропредприятия					
1	2	3	4	5	6	7	8	9	10	11	
Судиславский	0.00	-	-	-	-	-	-	-	-	-	0.00
Сусанинский	0.00	-	-	-	-	-	-	-	-	-	0.00
Чухломский	-	-	-	-	-	-	-	-	-	-	-
Шарьинский	-	-	-	-	-	-	-	-	-	-	-
Городские округа Костромской области	-	-	-	-	-	-	-	-	-	-	-
город Кострома	-	-	-	-	-	-	-	-	-	-	-
город Буй	-	-	-	-	-	-	-	-	-	-	-
город Волгореченск	-	-	-	-	-	-	-	-	-	-	-
город Галич	-	-	-	-	-	-	-	-	-	-	-
город Мантурово	-	-	-	-	-	-	-	-	-	-	-
город Шарья	-	-	-	-	-	-	-	-	-	-	-



## 19. ПОСЕВНАЯ ПЛОЩАДЬ ЭФИРНО-МАСЛИЧНЫХ КУЛЬТУР ПОД УРОЖАЙ 2016 ГОДА В ХОЗЯЙСТВАХ ВСЕХ КАТЕГОРИЙ

(гектаров)

	Хозяйства всех категорий	в том числе									хозяйства населения
		сельскохозяйственные организации	в том числе					крестьянские (фермерские) хозяйства и индивидуальные предприниматели	в том числе		
			сельскохозяйственные организации, не относящиеся к субъектам малого предпринимательства	малые предприятия	в том числе		подсобные сельскохозяйственные предприятия несельскохозяйственных организаций		крестьянские (фермерские) хозяйства	индивидуальные предприятия	
					малые предприятия (без микропредприятий)	микропредприятия					
1	2	3	4	5	6	7	8	9	10	11	
Костромская область	200.0	-	-	-	-	-	-	200.0	200.0	-	-
Муниципальные районы Костромской области	200.0	-	-	-	-	-	-	200.0	200.0	-	-
Антроповский	-	-	-	-	-	-	-	-	-	-	-
Буйский	-	-	-	-	-	-	-	-	-	-	-
Вохомский	-	-	-	-	-	-	-	-	-	-	-
Галичский	-	-	-	-	-	-	-	-	-	-	-
Кадыйский	-	-	-	-	-	-	-	-	-	-	-
Кологривский	-	-	-	-	-	-	-	-	-	-	-
Костромской	-	-	-	-	-	-	-	-	-	-	-
Красносельский	-	-	-	-	-	-	-	-	-	-	-
Макарьевский	-	-	-	-	-	-	-	-	-	-	-
Мантуровский	-	-	-	-	-	-	-	-	-	-	-
Межевской	-	-	-	-	-	-	-	-	-	-	-
Муниципальный район город Нея и Нейский район	-	-	-	-	-	-	-	-	-	-	-
Муниципальный район город Нерехта и Нерехтский район	-	-	-	-	-	-	-	-	-	-	-
Октябрьский	-	-	-	-	-	-	-	-	-	-	-
Островский	-	-	-	-	-	-	-	-	-	-	-
Павинский	-	-	-	-	-	-	-	-	-	-	-
Парфеньевский	-	-	-	-	-	-	-	-	-	-	-
Поназыревский	-	-	-	-	-	-	-	-	-	-	-
Пыщугский	-	-	-	-	-	-	-	-	-	-	-
Солигаличский	-	-	-	-	-	-	-	-	-	-	-

	Хозяйства всех категорий	в том числе									
		сельскохозяйственные организации	в том числе					крестьянские (фермерские) хозяйства и индивидуальные предприниматели	в том числе		хозяйства населения
			сельскохозяйственные организации, не относящиеся к субъектам малого предпринимательства	малые предприятия	в том числе		подсобные сельскохозяйственные предприятия несельскохозяйственных организаций		крестьянские (фермерские) хозяйства	индивидуальные предприниматели	
					малые предприятия (без микропредприятий)	микропредприятия					
1	2	3	4	5	6	7	8	9	10	11	
Судиславский	-	-	-	-	-	-	-	-	-	-	-
Сусанинский	-	-	-	-	-	-	-	-	-	-	-
Чухломский	-	-	-	-	-	-	-	-	-	-	-
Шарьинский	200.0	-	-	-	-	-	-	200.0	200.0	-	-
Городские округа Костромской области	-	-	-	-	-	-	-	-	-	-	-
город Кострома	-	-	-	-	-	-	-	-	-	-	-
город Буй	-	-	-	-	-	-	-	-	-	-	-
город Волгореченск	-	-	-	-	-	-	-	-	-	-	-
город Галич	-	-	-	-	-	-	-	-	-	-	-
город Мантурово	-	-	-	-	-	-	-	-	-	-	-
город Шарья	-	-	-	-	-	-	-	-	-	-	-

## 20. ПОСЕВНАЯ ПЛОЩАДЬ ЛЕКАРСТВЕННЫХ КУЛЬТУР ПОД УРОЖАЙ 2016 ГОДА В ХОЗЯЙСТВАХ ВСЕХ КАТЕГОРИЙ

(гектаров)

	Хозяйства всех категорий	в том числе									хозяйства населения
		сельскохозяйственные организации	в том числе					крестьянские (фермерские) хозяйства и индивидуальные предприниматели	в том числе		
			сельскохозяйственные организации, не относящиеся к субъектам малого предпринимательства	малые предприятия	в том числе		подсобные сельскохозяйственные предприятия несельскохозяйственных организаций		крестьянские (фермерские) хозяйства	индивидуальные предприниматели	
					малые предприятия (без микропредприятий)	микропредприятия					
1	2	3	4	5	6	7	8	9	10	11	
Костромская область	20.0	20.0	-	20.0	-	20.0	-	-	-	-	-
Муниципальные районы Костромской области	20.0	20.0	-	20.0	-	20.0	-	-	-	-	-
Антроповский	-	-	-	-	-	-	-	-	-	-	-
Буйский	-	-	-	-	-	-	-	-	-	-	-
Вохомский	-	-	-	-	-	-	-	-	-	-	-
Галичский	-	-	-	-	-	-	-	-	-	-	-
Кадыйский	-	-	-	-	-	-	-	-	-	-	-
Кологривский	-	-	-	-	-	-	-	-	-	-	-
Костромской	-	-	-	-	-	-	-	-	-	-	-
Красносельский	-	-	-	-	-	-	-	-	-	-	-
Макарьевский	-	-	-	-	-	-	-	-	-	-	-
Мантуровский	-	-	-	-	-	-	-	-	-	-	-
Межевской	-	-	-	-	-	-	-	-	-	-	-
Муниципальный район город Нея и Нейский район	-	-	-	-	-	-	-	-	-	-	-
Муниципальный район город Нерехта и Нерехтский район	-	-	-	-	-	-	-	-	-	-	-
Октябрьский	-	-	-	-	-	-	-	-	-	-	-
Островский	-	-	-	-	-	-	-	-	-	-	-
Павинский	-	-	-	-	-	-	-	-	-	-	-
Парфеньевский	-	-	-	-	-	-	-	-	-	-	-
Поназыревский	-	-	-	-	-	-	-	-	-	-	-
Пыщугский	-	-	-	-	-	-	-	-	-	-	-
Солигаличский	20.0	20.0	-	20.0	-	20.0	-	-	-	-	-

	Хозяйства всех категорий	в том числе									
		сельскохозяйственные организации	в том числе					крестьянские (фермерские) хозяйства и индивидуальные предприниматели	в том числе		хозяйства населения
			сельскохозяйственные организации, не относящиеся к субъектам малого предпринимательства	малые предприятия	в том числе		подсобные сельскохозяйственные предприятия несельскохозяйственных организаций		крестьянские (фермерские) хозяйства	индивидуальные предприниматели	
					малые предприятия (без микропредприятий)	микропредприятия					
1	2	3	4	5	6	7	8	9	10	11	
Судиславский	-	-	-	-	-	-	-	-	-	-	-
Сусанинский	-	-	-	-	-	-	-	-	-	-	-
Чухломский	-	-	-	-	-	-	-	-	-	-	-
Шарьинский	-	-	-	-	-	-	-	-	-	-	-
Городские округа Костромской области	-	-	-	-	-	-	-	-	-	-	-
город Кострома	-	-	-	-	-	-	-	-	-	-	-
город Буй	-	-	-	-	-	-	-	-	-	-	-
город Волгореченск	-	-	-	-	-	-	-	-	-	-	-
город Галич	-	-	-	-	-	-	-	-	-	-	-
город Мантурово	-	-	-	-	-	-	-	-	-	-	-
город Шарья	-	-	-	-	-	-	-	-	-	-	-

## 21. ПОСЕВНАЯ ПЛОЩАДЬ КАРТОФЕЛЯ ПОД УРОЖАЙ 2016 ГОДА В ХОЗЯЙСТВАХ ВСЕХ КАТЕГОРИЙ

(гектаров)

	Хозяйства всех категорий	в том числе									хозяйства населения
		сельскохозяйственные организации	в том числе					крестьянские (фермерские) хозяйства и индивидуальные предприниматели	в том числе		
			сельскохозяйственные организации, не относящиеся к субъектам малого предпринимательства	малые предприятия	в том числе		подсобные сельскохозяйственные предприятия несельскохозяйственных организаций		крестьянские (фермерские) хозяйства	индивидуальные предприниматели	
					малые предприятия (без микропредприятий)	микропредприятия					
1	2	3	4	5	6	7	8	9	10	11	
Костромская область	6545.3	1142.8	80.0	1000.6	736.0	264.6	62.2	619.6	542.1	77.4	4783.0
Муниципальные районы Костромской области	5797.8	1127.2	80.0	985.0	736.0	249.0	62.2	617.3	539.8	77.4	4053.4
Антроповский	84.1	-	-	-	-	-	-	-	-	-	84.1
Буйский	154.4	-	-	-	-	-	-	0.1	0.1	-	154.3
Вохомский	108.1	-	-	-	-	-	-	-	-	-	108.1
Галичский	159.3	-	-	-	-	-	-	0.0	0.0	-	159.2
Кадынский	87.1	-	-	-	-	-	-	-	-	-	87.1
Кологривский	83.8	-	-	-	-	-	-	-	-	-	83.8
Костромской	2146.4	831.0	-	771.0	656.0	115.0	60.0	365.1	350.7	14.4	950.3
Красносельский	572.5	184.0	80.0	104.0	50.0	54.0	-	66.8	3.8	63.0	321.7
Макарьевский	198.6	25.0	-	25.0	25.0	-	-	2.0	2.0	-	171.6
Мантуровский	185.5	-	-	-	-	-	-	0.1	0.1	-	185.4
Межевской	120.1	-	-	-	-	-	-	47.0	47.0	-	73.1
Муниципальный район город Нея и Нейский район	188.4	-	-	-	-	-	-	30.0	30.0	-	158.4
Муниципальный район город Нерехта и Нерехтский район	325.6	40.0	-	40.0	5.0	35.0	-	24.5	24.5	-	261.1
Октябрьский	84.4	-	-	-	-	-	-	-	-	-	84.4
Островский	168.0	-	-	-	-	-	-	-	-	-	168.0
Павинский	53.5	-	-	-	-	-	-	0.8	0.8	-	52.7
Парфеньевский	111.6	-	-	-	-	-	-	1.5	1.5	-	110.1
Поназыревский	82.3	-	-	-	-	-	-	2.0	2.0	-	80.3
Пыщугский	101.5	-	-	-	-	-	-	21.0	21.0	-	80.5
Солигаличский	136.5	-	-	-	-	-	-	-	-	-	136.5

	Хозяйства всех категорий	в том числе									хозяйства населения
		сельскохозяйственные организации	в том числе					крестьянские (фермерские) хозяйства и индивидуальные предприниматели	в том числе		
			сельскохозяйственные организации, не относящиеся к субъектам малого предпринимательства	малые предприятия	в том числе		подсобные сельскохозяйственные предприятия несельскохозяйственных организаций		крестьянские (фермерские) хозяйства	индивидуальные предприниматели	
					малые предприятия (без микропредприятий)	микропредприятия					
1	2	3	4	5	6	7	8	9	10	11	
Судиславский	155.7	0.7	-	-	-	-	0.7	1.0	1.0	-	154.0
Сусанинский	155.7	46.5	-	45.0	-	45.0	1.5	22.5	22.5	-	86.7
Чухломский	151.5	-	-	-	-	-	-	6.0	6.0	-	145.5
Шарьинский	183.1	-	-	-	-	-	-	26.8	26.8	-	156.3
Городские округа Костромской области	747.5	15.6	-	15.6	-	15.6	-	2.3	2.3	-	729.6
город Кострома	170.8	15.6	-	15.6	-	15.6	-	-	-	-	155.2
город Буй	128.5	-	-	-	-	-	-	0.3	0.3	-	128.2
город Волгореченск	84.3	-	-	-	-	-	-	-	-	-	84.3
город Галич	94.8	-	-	-	-	-	-	-	-	-	94.8
город Мантурово	106.3	-	-	-	-	-	-	-	-	-	106.3
город Шарья	162.8	-	-	-	-	-	-	2.0	2.0	-	160.8

## 22. ПОСЕВНАЯ ПЛОЩАДЬ ОВОЩНЫХ И БАХЧЕВЫХ КУЛЬТУР ПОД УРОЖАЙ 2016 ГОДА В ХОЗЯЙСТВАХ ВСЕХ КАТЕГОРИЙ

(гектаров)

	Хозяйства всех категорий	в том числе									хозяйства населения
		сельскохозяйственные организации	в том числе					крестьянские (фермерские) хозяйства и индивидуальные предприниматели	в том числе		
			сельскохозяйственные организации, не относящиеся к субъектам малого предпринимательства	малые предприятия	в том числе		подсобные сельскохозяйственные предприятия несельскохозяйственных организаций		крестьянские (фермерские) хозяйства	индивидуальные предприниматели	
					малые предприятия (без микропредприятий)	микропредприятия					
1	2	3	4	5	6	7	8	9	10	11	
Костромская область	1408.1	131.6	5.0	104.9	83.0	21.9	21.7	231.2	197.2	34.1	1045.3
Муниципальные районы Костромской области	1185.1	131.6	5.0	104.9	83.0	21.9	21.7	231.2	197.2	34.1	822.2
Антроповский	14.6	-	-	-	-	-	-	-	-	-	14.6
Буйский	31.7	-	-	-	-	-	-	10.5	10.5	-	21.2
Вохомский	18.0	-	-	-	-	-	-	-	-	-	18.0
Галичский	23.5	-	-	-	-	-	-	-	-	-	23.5
Кадыйский	13.8	-	-	-	-	-	-	-	-	-	13.8
Кологривский	13.1	-	-	-	-	-	-	-	-	-	13.1
Костромской	517.7	114.4	5.0	89.9	83.0	6.9	19.5	136.2	127.2	9.1	267.1
Красносельский	108.1	13.0	-	13.0	-	13.0	-	26.0	1.0	25.0	69.1
Макарьевский	29.0	-	-	-	-	-	-	-	-	-	29.0
Мантуровский	28.5	-	-	-	-	-	-	-	-	-	28.5
Межевской	13.6	-	-	-	-	-	-	-	-	-	13.6
Муниципальный район город Нея и Нейский район	30.5	-	-	-	-	-	-	1.0	1.0	-	29.5
Муниципальный район город Нерехта и Нерехтский район	112.3	-	-	-	-	-	-	55.5	55.5	-	56.8
Октябрьский	17.9	-	-	-	-	-	-	-	-	-	17.9
Островский	32.4	-	-	-	-	-	-	-	-	-	32.4
Павинский	8.5	-	-	-	-	-	-	-	-	-	8.5
Парфеньевский	31.7	2.0	-	2.0	-	2.0	-	-	-	-	29.7
Поназыревский	13.0	-	-	-	-	-	-	-	-	-	13.0
Пыщугский	18.7	-	-	-	-	-	-	2.0	2.0	-	16.7
Солигаличский	20.4	-	-	-	-	-	-	-	-	-	20.4

	Хозяйства всех категорий	в том числе									
		сельскохозяйственные организации	в том числе					крестьянские (фермерские) хозяйства и индивидуальные предприниматели	в том числе		хозяйства населения
			сельскохозяйственные организации, не относящиеся к субъектам малого предпринимательства	малые предприятия	в том числе		подсобные сельскохозяйственные предприятия несельскохозяйственных организаций		крестьянские (фермерские) хозяйства	индивидуальные предприниматели	
					малые предприятия (без микропредприятий)	микропредприятия					
1	2	3	4	5	6	7	8	9	10	11	
Судиславский	27.5	-	-	-	-	-	-	-	-	-	27.5
Сусанинский	17.4	2.2	-	-	-	-	2.2	-	-	-	15.2
Чухломский	21.5	-	-	-	-	-	-	-	-	-	21.5
Шарьинский	21.7	-	-	-	-	-	-	-	-	-	21.7
Городские округа Костромской области	223.1	-	-	-	-	-	-	-	-	-	223.1
город Кострома	85.3	-	-	-	-	-	-	-	-	-	85.3
город Буй	19.2	-	-	-	-	-	-	-	-	-	19.2
город Волгореченск	30.9	-	-	-	-	-	-	-	-	-	30.9
город Галич	16.2	-	-	-	-	-	-	-	-	-	16.2
город Мантурово	18.1	-	-	-	-	-	-	-	-	-	18.1
город Шарья	53.3	-	-	-	-	-	-	-	-	-	53.3



## 23. ПОСЕВНАЯ ПЛОЩАДЬ ОВОЩЕЙ ОТКРЫТОГО ГРУНТА ПОД УРОЖАЙ 2016 ГОДА В ХОЗЯЙСТВАХ ВСЕХ КАТЕГОРИЙ

(гектаров)

	Хозяйства всех категорий	в том числе									
		сельскохозяйственные организации	в том числе					крестьянские (фермерские) хозяйства и индивидуальные предприниматели	в том числе		хозяйства населения
			сельскохозяйственные организации, не относящиеся к субъектам малого предпринимательства	малые предприятия	в том числе		подсобные сельскохозяйственные предприятия несельскохозяйственных организаций		крестьянские (фермерские) хозяйства	индивидуальные предприятия	
					малые предприятия (без микропредприятий)	микропредприятия					
1	2	3	4	5	6	7	8	9	10	11	
Костромская область	1271.3	131.6	5.0	104.9	83.0	21.9	21.7	231.2	197.2	34.1	908.5
Муниципальные районы Костромской области	1094.4	131.6	5.0	104.9	83.0	21.9	21.7	231.2	197.2	34.1	731.5
Антроповский	11.9	-	-	-	-	-	-	-	-	-	11.9
Буйский	29.8	-	-	-	-	-	-	10.5	10.5	-	19.3
Вохомский	15.4	-	-	-	-	-	-	-	-	-	15.4
Галичский	21.0	-	-	-	-	-	-	-	-	-	21.0
Кадыйский	13.1	-	-	-	-	-	-	-	-	-	13.1
Кологривский	11.6	-	-	-	-	-	-	-	-	-	11.6
Костромской	485.2	114.4	5.0	89.9	83.0	6.9	19.5	136.2	127.2	9.1	234.6
Красносельский	100.6	13.0	-	13.0	-	13.0	-	26.0	1.0	25.0	61.6
Макарьевский	27.7	-	-	-	-	-	-	-	-	-	27.7
Мантуровский	27.1	-	-	-	-	-	-	-	-	-	27.1
Межевской	12.5	-	-	-	-	-	-	-	-	-	12.5
Муниципальный район город Нея и Нейский район	25.6	-	-	-	-	-	-	1.0	1.0	-	24.6
Муниципальный район город Нерехта и Нерехтский район	106.2	-	-	-	-	-	-	55.5	55.5	-	50.7
Октябрьский	16.4	-	-	-	-	-	-	-	-	-	16.4
Островский	30.9	-	-	-	-	-	-	-	-	-	30.9
Павинский	7.0	-	-	-	-	-	-	-	-	-	7.0
Парфеньевский	29.3	2.0	-	2.0	-	2.0	-	-	-	-	27.3
Поназыревский	10.4	-	-	-	-	-	-	-	-	-	10.4
Пыщугский	18.1	-	-	-	-	-	-	2.0	2.0	-	16.1
Солигаличский	16.6	-	-	-	-	-	-	-	-	-	16.6

	Хозяйства всех категорий	в том числе									
		сельскохозяйственные организации	в том числе					крестьянские (фермерские) хозяйства и индивидуальные предприниматели	в том числе		хозяйства населения
			сельскохозяйственные организации, не относящиеся к субъектам малого предпринимательства	малые предприятия	в том числе		подсобные сельскохозяйственные предприятия несельскохозяйственных организаций		крестьянские (фермерские) хозяйства	индивидуальные предприниматели	
					малые предприятия (без микропредприятий)	микропредприятия					
1	2	3	4	5	6	7	8	9	10	11	
Судиславский	24.2	-	-	-	-	-	-	-	-	-	24.2
Сусанинский	16.4	2.2	-	-	-	-	2.2	-	-	-	14.2
Чухломский	18.4	-	-	-	-	-	-	-	-	-	18.4
Шарьинский	18.9	-	-	-	-	-	-	-	-	-	18.9
Городские округа Костромской области	177.0	-	-	-	-	-	-	-	-	-	177.0
город Кострома	64.2	-	-	-	-	-	-	-	-	-	64.2
город Буй	16.3	-	-	-	-	-	-	-	-	-	16.3
город Волгореченск	22.5	-	-	-	-	-	-	-	-	-	22.5
город Галич	13.9	-	-	-	-	-	-	-	-	-	13.9
город Мантурово	14.5	-	-	-	-	-	-	-	-	-	14.5
город Шарья	45.6	-	-	-	-	-	-	-	-	-	45.6

**24. ПОСЕВНАЯ ПЛОЩАДЬ КАПУСТЫ ВСЕХ ВИДОВ, КРОМЕ ЦВЕТНОЙ И БРОККОЛИ (ОТКРЫТОГО ГРУНТА) ПОД УРОЖАЙ 2016 ГОДА  
В ХОЗЯЙСТВАХ ВСЕХ КАТЕГОРИЙ**

(гектаров)

	Хозяйства всех категорий	в том числе									хозяйства населения
		сельскохозяйственные организации	в том числе					крестьянские (фермерские) хозяйства и индивидуальные предприниматели	в том числе		
			сельскохозяйственные организации, не относящиеся к субъектам малого предпринимательства	малые предприятия	в том числе		подсобные сельскохозяйственные предприятия несельскохозяйственных организаций		крестьянские (фермерские) хозяйства	индивидуальные предприниматели	
					малые предприятия (без микропредприятий)	микропредприятия					
1	2	3	4	5	6	7	8	9	10	11	
Костромская область	308.5	51.9	-	43.3	30.0	13.3	8.6	106.0	89.7	16.3	150.5
Муниципальные районы Костромской области	280.5	51.9	-	43.3	30.0	13.3	8.6	106.0	89.7	16.3	122.6
Антроповский	2.1	-	-	-	-	-	-	-	-	-	2.1
Буйский	13.9	-	-	-	-	-	-	10.5	10.5	-	3.4
Вохомский	2.4	-	-	-	-	-	-	-	-	-	2.4
Галичский	3.5	-	-	-	-	-	-	-	-	-	3.5
Кадыйский	2.3	-	-	-	-	-	-	-	-	-	2.3
Кологривский	2.0	-	-	-	-	-	-	-	-	-	2.0
Костромской	145.7	44.8	-	36.3	30.0	6.3	8.5	64.0	56.7	7.3	36.8
Красносельский	24.5	5.0	-	5.0	-	5.0	-	9.0	-	9.0	10.5
Макарьевский	4.2	-	-	-	-	-	-	-	-	-	4.2
Мантуровский	4.0	-	-	-	-	-	-	-	-	-	4.0
Межевской	2.3	-	-	-	-	-	-	-	-	-	2.3
Муниципальный район город Нея и Нейский район	5.1	-	-	-	-	-	-	-	-	-	5.1
Муниципальный район город Нерехта и Нерехтский район	31.3	-	-	-	-	-	-	22.5	22.5	-	8.8
Октябрьский	2.9	-	-	-	-	-	-	-	-	-	2.9
Островский	5.8	-	-	-	-	-	-	-	-	-	5.8
Павинский	1.3	-	-	-	-	-	-	-	-	-	1.3
Парфеньевский	6.7	2.0	-	2.0	-	2.0	-	-	-	-	4.7
Поназыревский	1.9	-	-	-	-	-	-	-	-	-	1.9
Пыщугский	2.4	-	-	-	-	-	-	-	-	-	2.4
Солигаличский	2.7	-	-	-	-	-	-	-	-	-	2.7

	Хозяйства всех категорий	в том числе									
		сельскохозяйственные организации	в том числе				крестьянские (фермерские) хозяйства и индивидуальные предприниматели	в том числе		хозяйства населения	
			сельскохозяйственные организации, не относящиеся к субъектам малого предпринимательства	малые предприятия	в том числе			подсобные сельскохозяйственные предприятия несельскохозяйственных организаций	крестьянские (фермерские) хозяйства		индивидуальные предприниматели
					малые предприятия (без микропредприятий)	микропредприятия					
1	2	3	4	5	6	7	8	9	10	11	
Судиславский	4.1	-	-	-	-	-	-	-	-	-	4.1
Сусанинский	3.2	0.1	-	-	-	-	0.1	-	-	-	3.1
Чухломский	3.1	-	-	-	-	-	-	-	-	-	3.1
Шарьинский	3.1	-	-	-	-	-	-	-	-	-	3.1
Городские округа Костромской области	27.9	-	-	-	-	-	-	-	-	-	27.9
город Кострома	8.8	-	-	-	-	-	-	-	-	-	8.8
город Буй	2.2	-	-	-	-	-	-	-	-	-	2.2
город Волгореченск	4.9	-	-	-	-	-	-	-	-	-	4.9
город Галич	2.3	-	-	-	-	-	-	-	-	-	2.3
город Мантурово	2.5	-	-	-	-	-	-	-	-	-	2.5
город Шарья	7.2	-	-	-	-	-	-	-	-	-	7.2

## 25. ПОСЕВНАЯ ПЛОЩАДЬ КАПУСТЫ ЦВЕТНОЙ И БРОККОЛИ (ОТКРЫТОГО ГРУНТА) ПОД УРОЖАЙ 2016 ГОДА В ХОЗЯЙСТВАХ ВСЕХ КАТЕГОРИЙ

(гектаров)

	Хозяйства всех категорий	в том числе									хозяйства населения
		сельскохозяйственные организации	в том числе					крестьянские (фермерские) хозяйства и индивидуальные предприниматели	в том числе		
			сельскохозяйственные организации, не относящиеся к субъектам малого предпринимательства	малые предприятия	в том числе		подсобные сельскохозяйственные предприятия несельскохозяйственных организаций		крестьянские (фермерские) хозяйства	индивидуальные предприниматели	
					малые предприятия (без микропредприятий)	микропредприятия					
1	2	3	4	5	6	7	8	9	10	11	
Костромская область	11.67	-	-	-	-	-	-	-	-	-	11.67
Муниципальные районы Костромской области	8.92	-	-	-	-	-	-	-	-	-	8.92
Антроповский	0.05	-	-	-	-	-	-	-	-	-	0.05
Буйский	0.15	-	-	-	-	-	-	-	-	-	0.15
Вохомский	0.07	-	-	-	-	-	-	-	-	-	0.07
Галичский	0.19	-	-	-	-	-	-	-	-	-	0.19
Кадыйский	0.07	-	-	-	-	-	-	-	-	-	0.07
Кологривский	0.08	-	-	-	-	-	-	-	-	-	0.08
Костромской	4.23	-	-	-	-	-	-	-	-	-	4.23
Красносельский	0.56	-	-	-	-	-	-	-	-	-	0.56
Макарьевский	0.11	-	-	-	-	-	-	-	-	-	0.11
Мантуровский	0.30	-	-	-	-	-	-	-	-	-	0.30
Межевской	0.10	-	-	-	-	-	-	-	-	-	0.10
Муниципальный район город Нея и Нейский район	0.34	-	-	-	-	-	-	-	-	-	0.34
Муниципальный район город Нерехта и Нерехтский район	0.38	-	-	-	-	-	-	-	-	-	0.38
Октябрьский	0.21	-	-	-	-	-	-	-	-	-	0.21
Островский	0.38	-	-	-	-	-	-	-	-	-	0.38
Павинский	0.01	-	-	-	-	-	-	-	-	-	0.01
Парфеньевский	0.55	-	-	-	-	-	-	-	-	-	0.55
Поназыревский	0.07	-	-	-	-	-	-	-	-	-	0.07
Пыщугский	0.34	-	-	-	-	-	-	-	-	-	0.34
Солигаличский	0.14	-	-	-	-	-	-	-	-	-	0.14

	Хозяйства всех категорий	в том числе									хозяйства населения
		сельскохозяйственные организации	в том числе					крестьянские (фермерские) хозяйства и индивидуальные предприниматели	в том числе		
			сельскохозяйственные организации, не относящиеся к субъектам малого предпринимательства	малые предприятия	в том числе		подсобные сельскохозяйственные предприятия несельскохозяйственных организаций		крестьянские (фермерские) хозяйства	индивидуальные предприниматели	
					малые предприятия (без микропредприятий)	микропредприятия					
1	2	3	4	5	6	7	8	9	10	11	
Судиславский	0.26	-	-	-	-	-	-	-	-	-	0.26
Сусанинский	0.07	-	-	-	-	-	-	-	-	-	0.07
Чухломский	0.15	-	-	-	-	-	-	-	-	-	0.15
Шарьинский	0.11	-	-	-	-	-	-	-	-	-	0.11
Городские округа Костромской области	2.75	-	-	-	-	-	-	-	-	-	2.75
город Кострома	0.93	-	-	-	-	-	-	-	-	-	0.93
город Буй	0.14	-	-	-	-	-	-	-	-	-	0.14
город Волгореченск	0.69	-	-	-	-	-	-	-	-	-	0.69
город Галич	0.13	-	-	-	-	-	-	-	-	-	0.13
город Мантурово	0.13	-	-	-	-	-	-	-	-	-	0.13
город Шарья	0.73	-	-	-	-	-	-	-	-	-	0.73

## 26. ПОСЕВНАЯ ПЛОЩАДЬ ОГУРЦОВ (ОТКРЫТОГО ГРУНТА) ПОД УРОЖАЙ 2016 ГОДА В ХОЗЯЙСТВАХ ВСЕХ КАТЕГОРИЙ

(гектаров)

	Хозяйства всех категорий	в том числе									хозяйства населения
		сельскохозяйственные организации	в том числе					крестьянские (фермерские) хозяйства и индивидуальные предприниматели	в том числе		
			сельскохозяйственные организации, не относящиеся к субъектам малого предпринимательства	малые предприятия	в том числе		подсобные сельскохозяйственные предприятия несельскохозяйственных организаций		крестьянские (фермерские) хозяйства	индивидуальные предприятия	
					малые предприятия (без микропредприятий)	микропредприятия					
1	2	3	4	5	6	7	8	9	10	11	
Костромская область	69.4	0.7	-	-	-	-	0.7	-	-	-	68.7
Муниципальные районы Костромской области	55.5	0.7	-	-	-	-	0.7	-	-	-	54.8
Антроповский	0.5	-	-	-	-	-	-	-	-	-	0.5
Буйский	1.9	-	-	-	-	-	-	-	-	-	1.9
Вохомский	1.1	-	-	-	-	-	-	-	-	-	1.1
Галичский	1.5	-	-	-	-	-	-	-	-	-	1.5
Кадыйский	1.5	-	-	-	-	-	-	-	-	-	1.5
Кологривский	1.1	-	-	-	-	-	-	-	-	-	1.1
Костромской	17.9	0.4	-	-	-	-	0.4	-	-	-	17.5
Красносельский	5.2	-	-	-	-	-	-	-	-	-	5.2
Макарьевский	2.7	-	-	-	-	-	-	-	-	-	2.7
Мантуровский	2.1	-	-	-	-	-	-	-	-	-	2.1
Межевской	0.7	-	-	-	-	-	-	-	-	-	0.7
Муниципальный район город Нея и Нейский район	0.7	-	-	-	-	-	-	-	-	-	0.7
Муниципальный район город Нерехта и Нерехтский район	4.9	-	-	-	-	-	-	-	-	-	4.9
Октябрьский	0.9	-	-	-	-	-	-	-	-	-	0.9
Островский	2.8	-	-	-	-	-	-	-	-	-	2.8
Павинский	0.4	-	-	-	-	-	-	-	-	-	0.4
Парфеньевский	1.1	-	-	-	-	-	-	-	-	-	1.1
Поназыревский	0.6	-	-	-	-	-	-	-	-	-	0.6
Пыщугский	1.0	-	-	-	-	-	-	-	-	-	1.0
Солигаличский	0.5	-	-	-	-	-	-	-	-	-	0.5

	Хозяйства всех категорий	в том числе									
		сельскохозяйственные организации	в том числе					крестьянские (фермерские) хозяйства и индивидуальные предприниматели	в том числе		хозяйства населения
			сельскохозяйственные организации, не относящиеся к субъектам малого предпринимательства	малые предприятия	в том числе		подсобные сельскохозяйственные предприятия несельскохозяйственных организаций		крестьянские (фермерские) хозяйства	индивидуальные предприниматели	
					малые предприятия (без микропредприятий)	микропредприятия					
1	2	3	4	5	6	7	8	9	10	11	
Судиславский	2.1	-	-	-	-	-	-	-	-	-	2.1
Сусанинский	1.6	0.3	-	-	-	-	0.3	-	-	-	1.3
Чухломский	0.9	-	-	-	-	-	-	-	-	-	0.9
Шарьинский	1.8	-	-	-	-	-	-	-	-	-	1.8
Городские округа Костромской области	13.9	-	-	-	-	-	-	-	-	-	13.9
город Кострома	5.5	-	-	-	-	-	-	-	-	-	5.5
город Буй	2.2	-	-	-	-	-	-	-	-	-	2.2
город Волгореченск	1.2	-	-	-	-	-	-	-	-	-	1.2
город Галич	1.4	-	-	-	-	-	-	-	-	-	1.4
город Мантурово	0.7	-	-	-	-	-	-	-	-	-	0.7
город Шарья	2.9	-	-	-	-	-	-	-	-	-	2.9



## 27. ПОСЕВНАЯ ПЛОЩАДЬ ПОМИДОРОВ (ОТКРЫТОГО ГРУНТА) ПОД УРОЖАЙ 2016 ГОДА В ХОЗЯЙСТВАХ ВСЕХ КАТЕГОРИЙ

(гектаров)

	Хозяйства всех категорий	в том числе									хозяйства населения
		сельскохозяйственные организации	в том числе					крестьянские (фермерские) хозяйства и индивидуальные предприниматели	в том числе		
			сельскохозяйственные организации, не относящиеся к субъектам малого предпринимательства	малые предприятия	в том числе		подсобные сельскохозяйственные предприятия несельскохозяйственных организаций		крестьянские (фермерские) хозяйства	индивидуальные предприятия	
					малые предприятия (без микропредприятий)	микропредприятия					
1	2	3	4	5	6	7	8	9	10	11	
Костромская область	51.8	-	-	-	-	-	-	-	-	-	51.8
Муниципальные районы Костромской области	42.6	-	-	-	-	-	-	-	-	-	42.6
Антроповский	0.5	-	-	-	-	-	-	-	-	-	0.5
Буйский	1.3	-	-	-	-	-	-	-	-	-	1.3
Вохомский	1.2	-	-	-	-	-	-	-	-	-	1.2
Галичский	1.1	-	-	-	-	-	-	-	-	-	1.1
Кадыйский	1.5	-	-	-	-	-	-	-	-	-	1.5
Кологривский	0.8	-	-	-	-	-	-	-	-	-	0.8
Костромской	10.5	-	-	-	-	-	-	-	-	-	10.5
Красносельский	3.9	-	-	-	-	-	-	-	-	-	3.9
Макарьевский	3.1	-	-	-	-	-	-	-	-	-	3.1
Мантуровский	2.3	-	-	-	-	-	-	-	-	-	2.3
Межевской	0.6	-	-	-	-	-	-	-	-	-	0.6
Муниципальный район город Нея и Нейский район	0.8	-	-	-	-	-	-	-	-	-	0.8
Муниципальный район город Нерехта и Нерехтский район	3.3	-	-	-	-	-	-	-	-	-	3.3
Октябрьский	0.8	-	-	-	-	-	-	-	-	-	0.8
Островский	2.3	-	-	-	-	-	-	-	-	-	2.3
Павинский	0.4	-	-	-	-	-	-	-	-	-	0.4
Парфеньевский	1.1	-	-	-	-	-	-	-	-	-	1.1
Поназыревский	0.8	-	-	-	-	-	-	-	-	-	0.8
Пыщугский	1.1	-	-	-	-	-	-	-	-	-	1.1
Солигаличский	0.4	-	-	-	-	-	-	-	-	-	0.4

	Хозяйства всех категорий	в том числе									хозяйства населения	
		сельскохозяйственные организации	в том числе				крестьянские (фермерские) хозяйства и индивидуальные предприниматели	в том числе		крестьянские (фермерские) хозяйства		индивидуальные предприниматели
			сельскохозяйственные организации, не относящиеся к субъектам малого предпринимательства	малые предприятия	в том числе			подсобные сельскохозяйственные предприятия несельскохозяйственных организаций				
					малые предприятия (без микропредприятий)	микропредприятия						
1	2	3	4	5	6	7	8	9	10	11		
Судиславский	1.1	-	-	-	-	-	-	-	-	-	-	1.1
Сусанинский	0.9	-	-	-	-	-	-	-	-	-	-	0.9
Чухломский	0.8	-	-	-	-	-	-	-	-	-	-	0.8
Шарьинский	1.9	-	-	-	-	-	-	-	-	-	-	1.9
Городские округа Костромской области	9.2	-	-	-	-	-	-	-	-	-	-	9.2
город Кострома	3.3	-	-	-	-	-	-	-	-	-	-	3.3
город Буй	1.2	-	-	-	-	-	-	-	-	-	-	1.2
город Волгореченск	0.1	-	-	-	-	-	-	-	-	-	-	0.1
город Галич	0.9	-	-	-	-	-	-	-	-	-	-	0.9
город Мантурово	1.0	-	-	-	-	-	-	-	-	-	-	1.0
город Шарья	2.9	-	-	-	-	-	-	-	-	-	-	2.9

## 28. ПОСЕВНАЯ ПЛОЩАДЬ СВЕКЛЫ СТОЛОВОЙ (ОТКРЫТОГО ГРУНТА) ПОД УРОЖАЙ 2016 ГОДА В ХОЗЯЙСТВАХ ВСЕХ КАТЕГОРИЙ

(гектаров)

	Хозяйства всех категорий	в том числе									хозяйства населения
		сельскохозяйственные организации	в том числе					крестьянские (фермерские) хозяйства и индивидуальные предприниматели	в том числе		
			сельскохозяйственные организации, не относящиеся к субъектам малого предпринимательства	малые предприятия	в том числе		подсобные сельскохозяйственные предприятия несельскохозяйственных организаций		крестьянские (фермерские) хозяйства	индивидуальные предприниматели	
					малые предприятия (без микропредприятий)	микропредприятия					
1	2	3	4	5	6	7	8	9	10	11	
Костромская область	148.0	36.6	-	32.3	28.0	4.3	4.3	42.8	32.5	10.4	68.6
Муниципальные районы Костромской области	134.8	36.6	-	32.3	28.0	4.3	4.3	42.8	32.5	10.4	55.4
Антроповский	1.0	-	-	-	-	-	-	-	-	-	1.0
Буйский	1.7	-	-	-	-	-	-	-	-	-	1.7
Вохомский	1.2	-	-	-	-	-	-	-	-	-	1.2
Галичский	1.8	-	-	-	-	-	-	-	-	-	1.8
Кадыйский	1.0	-	-	-	-	-	-	-	-	-	1.0
Кологривский	0.8	-	-	-	-	-	-	-	-	-	0.8
Костромской	74.6	32.3	-	28.3	28.0	0.3	4.0	24.8	24.5	0.4	17.5
Красносельский	18.7	4.0	-	4.0	-	4.0	-	10.0	-	10.0	4.7
Макарьевский	2.2	-	-	-	-	-	-	-	-	-	2.2
Мантуровский	2.1	-	-	-	-	-	-	-	-	-	2.1
Межевской	0.9	-	-	-	-	-	-	-	-	-	0.9
Муниципальный район город Нея и Нейский район	2.7	-	-	-	-	-	-	0.5	0.5	-	2.2
Муниципальный район город Нерехта и Нерехтский район	10.4	-	-	-	-	-	-	6.5	6.5	-	3.9
Октябрьский	1.0	-	-	-	-	-	-	-	-	-	1.0
Островский	2.1	-	-	-	-	-	-	-	-	-	2.1
Павинский	0.5	-	-	-	-	-	-	-	-	-	0.5
Парфеньевский	2.0	-	-	-	-	-	-	-	-	-	2.0
Поназыревский	0.7	-	-	-	-	-	-	-	-	-	0.7
Пыщугский	2.1	-	-	-	-	-	-	1.0	1.0	-	1.1
Солигаличский	1.8	-	-	-	-	-	-	-	-	-	1.8

	Хозяйства всех категорий	в том числе									хозяйства населения
		сельскохозяйственные организации	в том числе					крестьянские (фермерские) хозяйства и индивидуальные предприниматели	в том числе		
			сельскохозяйственные организации, не относящиеся к субъектам малого предпринимательства	малые предприятия	в том числе		подсобные сельскохозяйственные предприятия несельскохозяйственных организаций		крестьянские (фермерские) хозяйства	индивидуальные предприниматели	
					малые предприятия (без микропредприятий)	микропредприятия					
1	2	3	4	5	6	7	8	9	10	11	
Судиславский	1.6	-	-	-	-	-	-	-	-	-	1.6
Сусанинский	1.3	0.3	-	-	-	-	0.3	-	-	-	1.0
Чухломский	1.4	-	-	-	-	-	-	-	-	-	1.4
Шарьинский	1.4	-	-	-	-	-	-	-	-	-	1.4
Городские округа Костромской области	13.1	-	-	-	-	-	-	-	-	-	13.1
город Кострома	5.5	-	-	-	-	-	-	-	-	-	5.5
город Буй	1.1	-	-	-	-	-	-	-	-	-	1.1
город Волгореченск	1.6	-	-	-	-	-	-	-	-	-	1.6
город Галич	1.0	-	-	-	-	-	-	-	-	-	1.0
город Мантурово	0.9	-	-	-	-	-	-	-	-	-	0.9
город Шарья	3.0	-	-	-	-	-	-	-	-	-	3.0

## 29. ПОСЕВНАЯ ПЛОЩАДЬ МОРКОВИ СТОЛОВОЙ (ОТКРЫТОГО ГРУНТА) ПОД УРОЖАЙ 2016 ГОДА В ХОЗЯЙСТВАХ ВСЕХ КАТЕГОРИЙ

(гектаров)

	Хозяйства всех категорий	в том числе									хозяйства населения
		сельскохозяйственные организации	в том числе					крестьянские (фермерские) хозяйства и индивидуальные предприниматели	в том числе		
			сельскохозяйственные организации, не относящиеся к субъектам малого предпринимательства	малые предприятия	в том числе		подсобные сельскохозяйственные предприятия несельскохозяйственных организаций		крестьянские (фермерские) хозяйства	индивидуальные предприниматели	
					малые предприятия (без микропредприятий)	микропредприятия					
1	2	3	4	5	6	7	8	9	10	11	
Костромская область	202.3	35.6	-	29.3	25.0	4.3	6.3	60.4	54.0	6.4	106.3
Муниципальные районы Костромской области	180.9	35.6	-	29.3	25.0	4.3	6.3	60.4	54.0	6.4	84.9
Антроповский	1.3	-	-	-	-	-	-	-	-	-	1.3
Буйский	2.0	-	-	-	-	-	-	-	-	-	2.0
Вохомский	2.0	-	-	-	-	-	-	-	-	-	2.0
Галичский	2.6	-	-	-	-	-	-	-	-	-	2.6
Кадыйский	1.4	-	-	-	-	-	-	-	-	-	1.4
Кологривский	1.5	-	-	-	-	-	-	-	-	-	1.5
Костромской	98.8	31.3	-	25.3	25.0	0.3	6.0	40.4	40.0	0.4	27.1
Красносельский	18.3	4.0	-	4.0	-	4.0	-	7.0	1.0	6.0	7.3
Макарьевский	3.2	-	-	-	-	-	-	-	-	-	3.2
Мантуровский	3.4	-	-	-	-	-	-	-	-	-	3.4
Межевской	1.0	-	-	-	-	-	-	-	-	-	1.0
Муниципальный район город Нея и Нейский район	3.4	-	-	-	-	-	-	0.5	0.5	-	2.9
Муниципальный район город Нерехта и Нерехтский район	17.9	-	-	-	-	-	-	11.5	11.5	-	6.4
Октябрьский	1.7	-	-	-	-	-	-	-	-	-	1.7
Островский	3.0	-	-	-	-	-	-	-	-	-	3.0
Павинский	0.9	-	-	-	-	-	-	-	-	-	0.9
Парфеньевский	2.7	-	-	-	-	-	-	-	-	-	2.7
Поназыревский	1.5	-	-	-	-	-	-	-	-	-	1.5
Пыщугский	2.7	-	-	-	-	-	-	1.0	1.0	-	1.7
Солигаличский	2.2	-	-	-	-	-	-	-	-	-	2.2

	Хозяйства всех категорий	в том числе									хозяйства населения	
		сельскохозяйственные организации	в том числе				крестьянские (фермерские) хозяйства и индивидуальные предприниматели	в том числе		крестьянские (фермерские) хозяйства		индивидуальные предприниматели
			сельскохозяйственные организации, не относящиеся к субъектам малого предпринимательства	малые предприятия	в том числе			подсобные сельскохозяйственные предприятия несельскохозяйственных организаций				
					малые предприятия (без микропредприятий)	микропредприятия						
1	2	3	4	5	6	7	8	9	10	11		
Судиславский	2.9	-	-	-	-	-	-	-	-	-	2.9	
Сусанинский	1.7	0.3	-	-	-	-	0.3	-	-	-	1.4	
Чухломский	2.6	-	-	-	-	-	-	-	-	-	2.6	
Шарьинский	2.4	-	-	-	-	-	-	-	-	-	2.4	
Городские округа Костромской области	21.4	-	-	-	-	-	-	-	-	-	21.4	
город Кострома	7.9	-	-	-	-	-	-	-	-	-	7.9	
город Буй	1.4	-	-	-	-	-	-	-	-	-	1.4	
город Волгореченск	2.4	-	-	-	-	-	-	-	-	-	2.4	
город Галич	1.6	-	-	-	-	-	-	-	-	-	1.6	
город Мантурово	2.1	-	-	-	-	-	-	-	-	-	2.1	
город Шарья	5.9	-	-	-	-	-	-	-	-	-	5.9	

## 30. ПОСЕВНАЯ ПЛОЩАДЬ ЛУКА РЕПЧАТОГО (ОТКРЫТОГО ГРУНТА) ПОД УРОЖАЙ 2016 ГОДА В ХОЗЯЙСТВАХ ВСЕХ КАТЕГОРИЙ

(гектаров)

	Хозяйства всех категорий	в том числе									
		сельскохозяйственные организации	в том числе					крестьянские (фермерские) хозяйства и индивидуальные предприниматели	в том числе		хозяйства населения
			сельскохозяйственные организации, не относящиеся к субъектам малого предпринимательства	малые предприятия	в том числе		подсобные сельскохозяйственные предприятия несельскохозяйственных организаций		крестьянские (фермерские) хозяйства	индивидуальные предприятия	
					малые предприятия (без микропредприятий)	микропредприятия					
1	2	3	4	5	6	7	8	9	10	11	
Костромская область	190.6	0.3	-	-	-	-	0.3	5.0	5.0	0.0	185.3
Муниципальные районы Костромской области	153.9	0.3	-	-	-	-	0.3	5.0	5.0	0.0	148.6
Антроповский	3.5	-	-	-	-	-	-	-	-	-	3.5
Буйский	4.5	-	-	-	-	-	-	-	-	-	4.5
Вохомский	4.0	-	-	-	-	-	-	-	-	-	4.0
Галичский	5.4	-	-	-	-	-	-	-	-	-	5.4
Кадыйский	2.9	-	-	-	-	-	-	-	-	-	2.9
Кологривский	2.5	-	-	-	-	-	-	-	-	-	2.5
Костромской	41.2	-	-	-	-	-	-	0.0	-	0.0	41.1
Красносельский	10.4	-	-	-	-	-	-	-	-	-	10.4
Макарьевский	5.9	-	-	-	-	-	-	-	-	-	5.9
Мантуровский	4.5	-	-	-	-	-	-	-	-	-	4.5
Межевской	2.7	-	-	-	-	-	-	-	-	-	2.7
Муниципальный район город Нея и Нейский район	5.6	-	-	-	-	-	-	-	-	-	5.6
Муниципальный район город Нерехта и Нерехтский район	15.6	-	-	-	-	-	-	5.0	5.0	-	10.6
Октябрьский	3.5	-	-	-	-	-	-	-	-	-	3.5
Островский	6.3	-	-	-	-	-	-	-	-	-	6.3
Павинский	1.9	-	-	-	-	-	-	-	-	-	1.9
Парфеньевский	4.9	-	-	-	-	-	-	-	-	-	4.9
Поназыревский	2.2	-	-	-	-	-	-	-	-	-	2.2
Пыщугский	2.9	-	-	-	-	-	-	-	-	-	2.9
Солигаличский	4.6	-	-	-	-	-	-	-	-	-	4.6

	Хозяйства всех категорий	в том числе									хозяйства населения
		сельскохозяйственные организации	в том числе					крестьянские (фермерские) хозяйства и индивидуальные предприниматели	в том числе		
			сельскохозяйственные организации, не относящиеся к субъектам малого предпринимательства	малые предприятия	в том числе		подсобные сельскохозяйственные предприятия несельскохозяйственных организаций		крестьянские (фермерские) хозяйства	индивидуальные предприниматели	
					малые предприятия (без микропредприятий)	микропредприятия					
1	2	3	4	5	6	7	8	9	10	11	
Судиславский	5.5	-	-	-	-	-	-	-	-	-	5.5
Сусанинский	3.8	0.3	-	-	-	-	0.3	-	-	-	3.5
Чухломский	5.4	-	-	-	-	-	-	-	-	-	5.4
Шарьинский	4.2	-	-	-	-	-	-	-	-	-	4.2
Городские округа Костромской области	36.7	-	-	-	-	-	-	-	-	-	36.7
город Кострома	11.2	-	-	-	-	-	-	-	-	-	11.2
город Буй	3.9	-	-	-	-	-	-	-	-	-	3.9
город Волгореченск	5.1	-	-	-	-	-	-	-	-	-	5.1
город Галич	3.1	-	-	-	-	-	-	-	-	-	3.1
город Мантурово	3.7	-	-	-	-	-	-	-	-	-	3.7
город Шарья	9.7	-	-	-	-	-	-	-	-	-	9.7



## 31. ПОСЕВНАЯ ПЛОЩАДЬ ЧЕСНОКА (ОТКРЫТОГО ГРУНТА) ПОД УРОЖАЙ 2016 ГОДА В ХОЗЯЙСТВАХ ВСЕХ КАТЕГОРИЙ

(гектаров)

	Хозяйства всех категорий	в том числе									
		сельскохозяйственные организации	в том числе					крестьянские (фермерские) хозяйства и индивидуальные предприниматели	в том числе		хозяйства населения
			сельскохозяйственные организации, не относящиеся к субъектам малого предпринимательства	малые предприятия	в том числе		подсобные сельскохозяйственные предприятия несельскохозяйственных организаций		крестьянские (фермерские) хозяйства	индивидуальные предприниматели	
					малые предприятия (без микропредприятий)	микропредприятия					
1	2	3	4	5	6	7	8	9	10	11	
Костромская область	87.3	-	-	-	-	-	-	-	-	-	87.3
Муниципальные районы Костромской области	70.3	-	-	-	-	-	-	-	-	-	70.3
Антроповский	1.1	-	-	-	-	-	-	-	-	-	1.1
Буйский	1.5	-	-	-	-	-	-	-	-	-	1.5
Вохомский	1.2	-	-	-	-	-	-	-	-	-	1.2
Галичский	1.8	-	-	-	-	-	-	-	-	-	1.8
Кадыйский	0.9	-	-	-	-	-	-	-	-	-	0.9
Кологривский	0.9	-	-	-	-	-	-	-	-	-	0.9
Костромской	24.6	-	-	-	-	-	-	-	-	-	24.6
Красносельский	6.7	-	-	-	-	-	-	-	-	-	6.7
Макарьевский	2.4	-	-	-	-	-	-	-	-	-	2.4
Мантуровский	2.9	-	-	-	-	-	-	-	-	-	2.9
Межевской	1.5	-	-	-	-	-	-	-	-	-	1.5
Муниципальный район город Нея и Нейский район	2.8	-	-	-	-	-	-	-	-	-	2.8
Муниципальный район город Нерехта и Нерехтский район	4.6	-	-	-	-	-	-	-	-	-	4.6
Октябрьский	1.2	-	-	-	-	-	-	-	-	-	1.2
Островский	2.6	-	-	-	-	-	-	-	-	-	2.6
Павинский	0.6	-	-	-	-	-	-	-	-	-	0.6
Парфеньевский	2.9	-	-	-	-	-	-	-	-	-	2.9
Поназыревский	0.8	-	-	-	-	-	-	-	-	-	0.8
Пыщугский	1.5	-	-	-	-	-	-	-	-	-	1.5
Солигаличский	1.4	-	-	-	-	-	-	-	-	-	1.4

	Хозяйства всех категорий	в том числе									хозяйства населения
		сельскохозяйственные организации	в том числе					крестьянские (фермерские) хозяйства и индивидуальные предприниматели	в том числе		
			сельскохозяйственные организации, не относящиеся к субъектам малого предпринимательства	малые предприятия	в том числе		подсобные сельскохозяйственные предприятия несельскохозяйственных организаций		крестьянские (фермерские) хозяйства	индивидуальные предприниматели	
					малые предприятия (без микропредприятий)	микропредприятия					
1	2	3	4	5	6	7	8	9	10	11	
Судиславский	2.3	-	-	-	-	-	-	-	-	-	2.3
Сусанинский	1.2	-	-	-	-	-	-	-	-	-	1.2
Чухломский	1.6	-	-	-	-	-	-	-	-	-	1.6
Шарьинский	1.5	-	-	-	-	-	-	-	-	-	1.5
Городские округа Костромской области	17.0	-	-	-	-	-	-	-	-	-	17.0
город Кострома	6.8	-	-	-	-	-	-	-	-	-	6.8
город Буй	1.4	-	-	-	-	-	-	-	-	-	1.4
город Волгореченск	1.8	-	-	-	-	-	-	-	-	-	1.8
город Галич	1.3	-	-	-	-	-	-	-	-	-	1.3
город Мантурово	1.1	-	-	-	-	-	-	-	-	-	1.1
город Шарья	4.5	-	-	-	-	-	-	-	-	-	4.5

## 32. ПОСЕВНАЯ ПЛОЩАДЬ ЗЕЛЕННОГО ГОРОШКА (ОТКРЫТОГО ГРУНТА) ПОД УРОЖАЙ 2016 ГОДА В ХОЗЯЙСТВАХ ВСЕХ КАТЕГОРИЙ

(гектаров)

	Хозяйства всех категорий	в том числе									
		сельскохозяйственные организации	в том числе					крестьянские (фермерские) хозяйства и индивидуальные предприниматели	в том числе		хозяйства населения
			сельскохозяйственные организации, не относящиеся к субъектам малого предпринимательства	малые предприятия	в том числе		подсобные сельскохозяйственные предприятия несельскохозяйственных организаций		крестьянские (фермерские) хозяйства	индивидуальные предприниматели	
					малые предприятия (без микропредприятий)	микропредприятия					
1	2	3	4	5	6	7	8	9	10	11	
Костромская область	16.3	-	-	-	-	-	-	-	-	-	16.3
Муниципальные районы Костромской области	12.6	-	-	-	-	-	-	-	-	-	12.6
Антроповский	0.2	-	-	-	-	-	-	-	-	-	0.2
Буйский	0.7	-	-	-	-	-	-	-	-	-	0.7
Вохомский	0.4	-	-	-	-	-	-	-	-	-	0.4
Галичский	0.4	-	-	-	-	-	-	-	-	-	0.4
Кадыйский	0.2	-	-	-	-	-	-	-	-	-	0.2
Кологривский	0.2	-	-	-	-	-	-	-	-	-	0.2
Костромской	3.8	-	-	-	-	-	-	-	-	-	3.8
Красносельский	0.9	-	-	-	-	-	-	-	-	-	0.9
Макарьевский	0.1	-	-	-	-	-	-	-	-	-	0.1
Мантуровский	0.2	-	-	-	-	-	-	-	-	-	0.2
Межевской	0.3	-	-	-	-	-	-	-	-	-	0.3
Муниципальный район город Нея и Нейский район	0.2	-	-	-	-	-	-	-	-	-	0.2
Муниципальный район город Нерехта и Нерехтский район	0.7	-	-	-	-	-	-	-	-	-	0.7
Октябрьский	0.4	-	-	-	-	-	-	-	-	-	0.4
Островский	0.6	-	-	-	-	-	-	-	-	-	0.6
Павинский	0.1	-	-	-	-	-	-	-	-	-	0.1
Парфеньевский	0.9	-	-	-	-	-	-	-	-	-	0.9
Поназыревский	0.2	-	-	-	-	-	-	-	-	-	0.2
Пыщугский	0.5	-	-	-	-	-	-	-	-	-	0.5
Солигаличский	0.4	-	-	-	-	-	-	-	-	-	0.4

	Хозяйства всех категорий	в том числе									хозяйства населения
		сельскохозяйственные организации	в том числе					крестьянские (фермерские) хозяйства и индивидуальные предприниматели	в том числе		
			сельскохозяйственные организации, не относящиеся к субъектам малого предпринимательства	малые предприятия	в том числе		подсобные сельскохозяйственные предприятия несельскохозяйственных организаций		крестьянские (фермерские) хозяйства	индивидуальные предприниматели	
					малые предприятия (без микропредприятий)	микропредприятия					
1	2	3	4	5	6	7	8	9	10	11	
Судиславский	0.5	-	-	-	-	-	-	-	-	-	0.5
Сусанинский	0.2	-	-	-	-	-	-	-	-	-	0.2
Чухломский	0.4	-	-	-	-	-	-	-	-	-	0.4
Шарьинский	0.2	-	-	-	-	-	-	-	-	-	0.2
Городские округа Костромской области	3.7	-	-	-	-	-	-	-	-	-	3.7
город Кострома	1.0	-	-	-	-	-	-	-	-	-	1.0
город Буй	0.3	-	-	-	-	-	-	-	-	-	0.3
город Волгореченск	0.7	-	-	-	-	-	-	-	-	-	0.7
город Галич	0.3	-	-	-	-	-	-	-	-	-	0.3
город Мантурово	0.3	-	-	-	-	-	-	-	-	-	0.3
город Шарья	1.2	-	-	-	-	-	-	-	-	-	1.2

## 33. ПОСЕВНАЯ ПЛОЩАДЬ ФАСОЛИ ОВОЩНОЙ (ОТКРЫТОГО ГРУНТА) ПОД УРОЖАЙ 2016 ГОДА В ХОЗЯЙСТВАХ ВСЕХ КАТЕГОРИЙ

(гектаров)

	Хозяйства всех категорий	в том числе									хозяйства населения
		сельскохозяйственные организации	в том числе					крестьянские (фермерские) хозяйства и индивидуальные предприниматели	в том числе		
			сельскохозяйственные организации, не относящиеся к субъектам малого предпринимательства	малые предприятия	в том числе		подсобные сельскохозяйственные предприятия несельскохозяйственных организаций		крестьянские (фермерские) хозяйства	индивидуальные предприятия	
					малые предприятия (без микропредприятий)	микропредприятия					
1	2	3	4	5	6	7	8	9	10	11	
Костромская область	7.02	-	-	-	-	-	-	-	-	-	7.02
Муниципальные районы Костромской области	5.25	-	-	-	-	-	-	-	-	-	5.25
Антроповский	0.06	-	-	-	-	-	-	-	-	-	0.06
Буйский	0.10	-	-	-	-	-	-	-	-	-	0.10
Вохомский	0.06	-	-	-	-	-	-	-	-	-	0.06
Галичский	0.11	-	-	-	-	-	-	-	-	-	0.11
Кадынский	0.04	-	-	-	-	-	-	-	-	-	0.04
Кологривский	0.07	-	-	-	-	-	-	-	-	-	0.07
Костромской	2.27	-	-	-	-	-	-	-	-	-	2.27
Красносельский	0.50	-	-	-	-	-	-	-	-	-	0.50
Макарьевский	0.03	-	-	-	-	-	-	-	-	-	0.03
Мантуровский	0.06	-	-	-	-	-	-	-	-	-	0.06
Межевской	0.06	-	-	-	-	-	-	-	-	-	0.06
Муниципальный район город Нея и Нейский район	0.05	-	-	-	-	-	-	-	-	-	0.05
Муниципальный район город Нерехта и Нерехтский район	0.22	-	-	-	-	-	-	-	-	-	0.22
Октябрьский	0.20	-	-	-	-	-	-	-	-	-	0.20
Островский	0.24	-	-	-	-	-	-	-	-	-	0.24
Павинский	0.01	-	-	-	-	-	-	-	-	-	0.01
Парфеньевский	0.46	-	-	-	-	-	-	-	-	-	0.46
Поназыревский	0.10	-	-	-	-	-	-	-	-	-	0.10
Пыщугский	0.23	-	-	-	-	-	-	-	-	-	0.23
Солигаличский	0.09	-	-	-	-	-	-	-	-	-	0.09

	Хозяйства всех категорий	в том числе									
		сельскохозяйственные организации	в том числе					крестьянские (фермерские) хозяйства и индивидуальные предприниматели	в том числе		хозяйства населения
			сельскохозяйственные организации, не относящиеся к субъектам малого предпринимательства	малые предприятия	в том числе		подсобные сельскохозяйственные предприятия несельскохозяйственных организаций		крестьянские (фермерские) хозяйства	индивидуальные предприниматели	
					малые предприятия (без микропредприятий)	микропредприятия					
1	2	3	4	5	6	7	8	9	10	11	
Судиславский	0.09	-	-	-	-	-	-	-	-	-	0.09
Сусанинский	0.06	-	-	-	-	-	-	-	-	-	0.06
Чухломский	0.10	-	-	-	-	-	-	-	-	-	0.10
Шарьинский	0.03	-	-	-	-	-	-	-	-	-	0.03
Городские округа Костромской области	1.77	-	-	-	-	-	-	-	-	-	1.77
город Кострома	0.49	-	-	-	-	-	-	-	-	-	0.49
город Буй	0.07	-	-	-	-	-	-	-	-	-	0.07
город Волгореченск	0.64	-	-	-	-	-	-	-	-	-	0.64
город Галич	0.06	-	-	-	-	-	-	-	-	-	0.06
город Мантурово	0.10	-	-	-	-	-	-	-	-	-	0.10
город Шарья	0.41	-	-	-	-	-	-	-	-	-	0.41

## 34. ПОСЕВНАЯ ПЛОЩАДЬ КУКУРУЗЫ САХАРНОЙ (ОТКРЫТОГО ГРУНТА) ПОД УРОЖАЙ 2016 ГОДА В ХОЗЯЙСТВАХ ВСЕХ КАТЕГОРИЙ

(гектаров)

	Хозяйства всех категорий	в том числе									
		сельскохозяйственные организации	в том числе					крестьянские (фермерские) хозяйства и индивидуальные предприниматели	в том числе		хозяйства населения
			сельскохозяйственные организации, не относящиеся к субъектам малого предпринимательства	малые предприятия	в том числе		подсобные сельскохозяйственные предприятия несельскохозяйственных организаций		крестьянские (фермерские) хозяйства	индивидуальные предприниматели	
					малые предприятия (без микропредприятий)	микропредприятия					
1	2	3	4	5	6	7	8	9	10	11	
Костромская область	1.17	-	-	-	-	-	-	-	-	-	1.17
Муниципальные районы Костромской области	0.93	-	-	-	-	-	-	-	-	-	0.93
Антроповский	0.01	-	-	-	-	-	-	-	-	-	0.01
Буйский	0.02	-	-	-	-	-	-	-	-	-	0.02
Вохомский	0.01	-	-	-	-	-	-	-	-	-	0.01
Галичский	0.02	-	-	-	-	-	-	-	-	-	0.02
Кадынский	0.01	-	-	-	-	-	-	-	-	-	0.01
Кологривский	0.01	-	-	-	-	-	-	-	-	-	0.01
Костромской	0.46	-	-	-	-	-	-	-	-	-	0.46
Красносельский	0.09	-	-	-	-	-	-	-	-	-	0.09
Макарьевский	0.00	-	-	-	-	-	-	-	-	-	0.00
Мантуровский	0.02	-	-	-	-	-	-	-	-	-	0.02
Межевской	0.00	-	-	-	-	-	-	-	-	-	0.00
Муниципальный район город Нея и Нейский район	0.02	-	-	-	-	-	-	-	-	-	0.02
Муниципальный район город Нерехта и Нерехтский район	0.11	-	-	-	-	-	-	-	-	-	0.11
Октябрьский	0.01	-	-	-	-	-	-	-	-	-	0.01
Островский	0.04	-	-	-	-	-	-	-	-	-	0.04
Павинский	0.00	-	-	-	-	-	-	-	-	-	0.00
Парфеньевский	0.01	-	-	-	-	-	-	-	-	-	0.01
Поназыревский	0.03	-	-	-	-	-	-	-	-	-	0.03
Пыщугский	0.00	-	-	-	-	-	-	-	-	-	0.00
Солигаличский	0.00	-	-	-	-	-	-	-	-	-	0.00

	Хозяйства всех категорий	в том числе									хозяйства населения	
		сельскохозяйственные организации	в том числе				крестьянские (фермерские) хозяйства и индивидуальные предприниматели	в том числе		крестьянские (фермерские) хозяйства		индивидуальные предприниматели
			сельскохозяйственные организации, не относящиеся к субъектам малого предпринимательства	малые предприятия	в том числе			подсобные сельскохозяйственные предприятия несельскохозяйственных организаций				
					малые предприятия (без микропредприятий)	микропредприятия						
1	2	3	4	5	6	7	8	9	10	11		
Судиславский	0.02	-	-	-	-	-	-	-	-	-	-	0.02
Сусанинский	0.00	-	-	-	-	-	-	-	-	-	-	0.00
Чухломский	0.01	-	-	-	-	-	-	-	-	-	-	0.01
Шарьинский	0.01	-	-	-	-	-	-	-	-	-	-	0.01
Городские округа Костромской области	0.24	-	-	-	-	-	-	-	-	-	-	0.24
город Кострома	0.05	-	-	-	-	-	-	-	-	-	-	0.05
город Буй	0.01	-	-	-	-	-	-	-	-	-	-	0.01
город Волгореченск	0.00	-	-	-	-	-	-	-	-	-	-	0.00
город Галич	0.01	-	-	-	-	-	-	-	-	-	-	0.01
город Мантурово	0.05	-	-	-	-	-	-	-	-	-	-	0.05
город Шарья	0.12	-	-	-	-	-	-	-	-	-	-	0.12



## 35. ПОСЕВНАЯ ПЛОЩАДЬ КАБАЧКОВ, ПАТИССОНОВ (ОТКРЫТОГО ГРУНТА) ПОД УРОЖАЙ 2016 ГОДА В ХОЗЯЙСТВАХ ВСЕХ КАТЕГОРИЙ

(гектаров)

	Хозяйства всех категорий	в том числе									хозяйства населения
		сельскохозяйственные организации	в том числе					крестьянские (фермерские) хозяйства и индивидуальные предприниматели	в том числе		
			сельскохозяйственные организации, не относящиеся к субъектам малого предпринимательства	малые предприятия	в том числе		подсобные сельскохозяйственные предприятия несельскохозяйственных организаций		крестьянские (фермерские) хозяйства	индивидуальные предприятия	
					малые предприятия (без микропредприятий)	микропредприятия					
1	2	3	4	5	6	7	8	9	10	11	
Костромская область	53.5	0.9	-	-	-	-	0.9	0.0	-	0.0	52.6
Муниципальные районы Костромской области	43.3	0.9	-	-	-	-	0.9	0.0	-	0.0	42.4
Антроповский	0.7	-	-	-	-	-	-	-	-	-	0.7
Буйский	0.9	-	-	-	-	-	-	-	-	-	0.9
Вохомский	0.8	-	-	-	-	-	-	-	-	-	0.8
Галичский	1.2	-	-	-	-	-	-	-	-	-	1.2
Кадыйский	0.6	-	-	-	-	-	-	-	-	-	0.6
Кологривский	0.7	-	-	-	-	-	-	-	-	-	0.7
Костромской	14.2	0.4	-	-	-	-	0.4	0.0	-	0.0	13.8
Красносельский	3.9	-	-	-	-	-	-	-	-	-	3.9
Макарьевский	1.6	-	-	-	-	-	-	-	-	-	1.6
Мантуровский	1.6	-	-	-	-	-	-	-	-	-	1.6
Межевской	0.8	-	-	-	-	-	-	-	-	-	0.8
Муниципальный район город Нея и Нейский район	1.6	-	-	-	-	-	-	-	-	-	1.6
Муниципальный район город Нерехта и Нерехтский район	2.6	-	-	-	-	-	-	-	-	-	2.6
Октябрьский	1.1	-	-	-	-	-	-	-	-	-	1.1
Островский	1.6	-	-	-	-	-	-	-	-	-	1.6
Павинский	0.5	-	-	-	-	-	-	-	-	-	0.5
Парфеньевский	1.8	-	-	-	-	-	-	-	-	-	1.8
Поназыревский	0.8	-	-	-	-	-	-	-	-	-	0.8
Пыщугский	0.9	-	-	-	-	-	-	-	-	-	0.9
Солигаличский	1.0	-	-	-	-	-	-	-	-	-	1.0

	Хозяйства всех категорий	в том числе									хозяйства населения
		сельскохозяйственные организации	в том числе					крестьянские (фермерские) хозяйства и индивидуальные предприниматели	в том числе		
			сельскохозяйственные организации, не относящиеся к субъектам малого предпринимательства	малые предприятия	в том числе		подсобные сельскохозяйственные предприятия несельскохозяйственных организаций		крестьянские (фермерские) хозяйства	индивидуальные предприниматели	
					малые предприятия (без микропредприятий)	микропредприятия					
1	2	3	4	5	6	7	8	9	10	11	
Судиславский	1.5	-	-	-	-	-	-	-	-	-	1.5
Сусанинский	1.1	0.5	-	-	-	-	0.5	-	-	-	0.6
Чухломский	0.9	-	-	-	-	-	-	-	-	-	0.9
Шарьинский	0.8	-	-	-	-	-	-	-	-	-	0.8
Городские округа Костромской области	10.2	-	-	-	-	-	-	-	-	-	10.2
город Кострома	4.4	-	-	-	-	-	-	-	-	-	4.4
город Буй	0.8	-	-	-	-	-	-	-	-	-	0.8
город Волгореченск	1.2	-	-	-	-	-	-	-	-	-	1.2
город Галич	0.8	-	-	-	-	-	-	-	-	-	0.8
город Мантурово	0.9	-	-	-	-	-	-	-	-	-	0.9
город Шарья	2.1	-	-	-	-	-	-	-	-	-	2.1

## 36. ПОСЕВНАЯ ПЛОЩАДЬ ТЫКВЫ СТОЛОВОЙ (ОТКРЫТОГО ГРУНТА) ПОД УРОЖАЙ 2016 ГОДА В ХОЗЯЙСТВАХ ВСЕХ КАТЕГОРИЙ

(гектаров)

	Хозяйства всех категорий	в том числе									хозяйства населения
		сельскохозяйственные организации	в том числе					крестьянские (фермерские) хозяйства и индивидуальные предприниматели	в том числе		
			сельскохозяйственные организации, не относящиеся к субъектам малого предпринимательства	малые предприятия	в том числе		подсобные сельскохозяйственные предприятия несельскохозяйственных организаций		крестьянские (фермерские) хозяйства	индивидуальные предприниматели	
					малые предприятия (без микропредприятий)	микропредприятия					
1	2	3	4	5	6	7	8	9	10	11	
Костромская область	19.0	0.3	-	-	-	-	0.3	-	-	-	18.7
Муниципальные районы Костромской области	15.6	0.3	-	-	-	-	0.3	-	-	-	15.3
Антроповский	0.2	-	-	-	-	-	-	-	-	-	0.2
Буйский	0.3	-	-	-	-	-	-	-	-	-	0.3
Вохомский	0.1	-	-	-	-	-	-	-	-	-	0.1
Галичский	0.3	-	-	-	-	-	-	-	-	-	0.3
Кадыйский	0.2	-	-	-	-	-	-	-	-	-	0.2
Кологривский	0.2	-	-	-	-	-	-	-	-	-	0.2
Костромской	5.1	-	-	-	-	-	-	-	-	-	5.1
Красносельский	1.4	-	-	-	-	-	-	-	-	-	1.4
Макарьевский	0.6	-	-	-	-	-	-	-	-	-	0.6
Мантуровский	1.0	-	-	-	-	-	-	-	-	-	1.0
Межевской	0.5	-	-	-	-	-	-	-	-	-	0.5
Муниципальный район город Нея и Нейский район	0.4	-	-	-	-	-	-	-	-	-	0.4
Муниципальный район город Нерехта и Нерехтский район	0.8	-	-	-	-	-	-	-	-	-	0.8
Октябрьский	0.5	-	-	-	-	-	-	-	-	-	0.5
Островский	0.6	-	-	-	-	-	-	-	-	-	0.6
Павинский	0.1	-	-	-	-	-	-	-	-	-	0.1
Парфеньевский	1.1	-	-	-	-	-	-	-	-	-	1.1
Поназыревский	0.2	-	-	-	-	-	-	-	-	-	0.2
Пыщугский	0.5	-	-	-	-	-	-	-	-	-	0.5
Солигаличский	0.3	-	-	-	-	-	-	-	-	-	0.3

	Хозяйства всех категорий	в том числе									
		сельскохозяйственные организации	в том числе					крестьянские (фермерские) хозяйства и индивидуальные предприниматели	в том числе		хозяйства населения
			сельскохозяйственные организации, не относящиеся к субъектам малого предпринимательства	малые предприятия	в том числе		подсобные сельскохозяйственные предприятия несельскохозяйственных организаций		крестьянские (фермерские) хозяйства	индивидуальные предприниматели	
					малые предприятия (без микропредприятий)	микропредприятия					
1	2	3	4	5	6	7	8	9	10	11	
Судиславский	0.3	-	-	-	-	-	-	-	-	-	0.3
Сусанинский	0.5	0.3	-	-	-	-	0.3	-	-	-	0.2
Чухломский	0.2	-	-	-	-	-	-	-	-	-	0.2
Шарьинский	0.2	-	-	-	-	-	-	-	-	-	0.2
Городские округа Костромской области	3.4	-	-	-	-	-	-	-	-	-	3.4
город Кострома	1.1	-	-	-	-	-	-	-	-	-	1.1
город Буй	0.3	-	-	-	-	-	-	-	-	-	0.3
город Волгореченск	0.6	-	-	-	-	-	-	-	-	-	0.6
город Галич	0.3	-	-	-	-	-	-	-	-	-	0.3
город Мантурово	0.2	-	-	-	-	-	-	-	-	-	0.2
город Шарья	0.9	-	-	-	-	-	-	-	-	-	0.9

## 37. ПОСЕВНАЯ ПЛОЩАДЬ ПЕРЦА СЛАДКОГО (ОТКРЫТОГО ГРУНТА) ПОД УРОЖАЙ 2016 ГОДА В ХОЗЯЙСТВАХ ВСЕХ КАТЕГОРИЙ

(гектаров)

	Хозяйства всех категорий	в том числе									хозяйства населения
		сельскохозяйственные организации	в том числе					крестьянские (фермерские) хозяйства и индивидуальные предприниматели	в том числе		
			сельскохозяйственные организации, не относящиеся к субъектам малого предпринимательства	малые предприятия	в том числе		подсобные сельскохозяйственные предприятия несельскохозяйственных организаций		крестьянские (фермерские) хозяйства	индивидуальные предприниматели	
					малые предприятия (без микропредприятий)	микропредприятия					
1	2	3	4	5	6	7	8	9	10	11	
Костромская область	20.32	-	-	-	-	-	-	-	-	-	20.32
Муниципальные районы Костромской области	17.61	-	-	-	-	-	-	-	-	-	17.61
Антроповский	0.11	-	-	-	-	-	-	-	-	-	0.11
Буйский	0.41	-	-	-	-	-	-	-	-	-	0.41
Вохомский	0.23	-	-	-	-	-	-	-	-	-	0.23
Галичский	0.30	-	-	-	-	-	-	-	-	-	0.30
Кадыйский	0.35	-	-	-	-	-	-	-	-	-	0.35
Кологривский	0.13	-	-	-	-	-	-	-	-	-	0.13
Костромской	8.37	-	-	-	-	-	-	-	-	-	8.37
Красносельский	1.79	-	-	-	-	-	-	-	-	-	1.79
Макарьевский	0.58	-	-	-	-	-	-	-	-	-	0.58
Мантуровский	0.65	-	-	-	-	-	-	-	-	-	0.65
Межевской	0.05	-	-	-	-	-	-	-	-	-	0.05
Муниципальный район город Нея и Нейский район	0.09	-	-	-	-	-	-	-	-	-	0.09
Муниципальный район город Нерехта и Нерехтский район	1.39	-	-	-	-	-	-	-	-	-	1.39
Октябрьский	0.20	-	-	-	-	-	-	-	-	-	0.20
Островский	0.75	-	-	-	-	-	-	-	-	-	0.75
Павинский	0.06	-	-	-	-	-	-	-	-	-	0.06
Парфеньевский	0.26	-	-	-	-	-	-	-	-	-	0.26
Поназыревский	0.13	-	-	-	-	-	-	-	-	-	0.13
Пыщугский	0.24	-	-	-	-	-	-	-	-	-	0.24
Солигаличский	0.19	-	-	-	-	-	-	-	-	-	0.19

	Хозяйства всех категорий	в том числе									хозяйства населения
		сельскохозяйственные организации	в том числе					крестьянские (фермерские) хозяйства и индивидуальные предприниматели	в том числе		
			сельскохозяйственные организации, не относящиеся к субъектам малого предпринимательства	малые предприятия	в том числе		подсобные сельскохозяйственные предприятия несельскохозяйственных организаций		крестьянские (фермерские) хозяйства	индивидуальные предприниматели	
					малые предприятия (без микропредприятий)	микропредприятия					
1	2	3	4	5	6	7	8	9	10	11	
Судиславский	0.46	-	-	-	-	-	-	-	-	-	0.46
Сусанинский	0.25	-	-	-	-	-	-	-	-	-	0.25
Чухломский	0.16	-	-	-	-	-	-	-	-	-	0.16
Шарьинский	0.46	-	-	-	-	-	-	-	-	-	0.46
Городские округа Костромской области	2.71	-	-	-	-	-	-	-	-	-	2.71
город Кострома	1.21	-	-	-	-	-	-	-	-	-	1.21
город Буй	0.34	-	-	-	-	-	-	-	-	-	0.34
город Волгореченск	0.21	-	-	-	-	-	-	-	-	-	0.21
город Галич	0.34	-	-	-	-	-	-	-	-	-	0.34
город Мантурово	0.14	-	-	-	-	-	-	-	-	-	0.14
город Шарья	0.48	-	-	-	-	-	-	-	-	-	0.48

## 38. ПОСЕВНАЯ ПЛОЩАДЬ БАКЛАЖАНОВ (ОТКРЫТОГО ГРУНТА) ПОД УРОЖАЙ 2016 ГОДА В ХОЗЯЙСТВАХ ВСЕХ КАТЕГОРИЙ

(гектаров)

	Хозяйства всех категорий	в том числе									
		сельскохозяйственные организации	в том числе					крестьянские (фермерские) хозяйства и индивидуальные предприниматели	в том числе		хозяйства населения
			сельскохозяйственные организации, не относящиеся к субъектам малого предпринимательства	малые предприятия	в том числе		подсобные сельскохозяйственные предприятия несельскохозяйственных организаций		крестьянские (фермерские) хозяйства	индивидуальные предприниматели	
					малые предприятия (без микропредприятий)	микропредприятия					
1	2	3	4	5	6	7	8	9	10	11	
Костромская область	4.04	-	-	-	-	-	-	-	-	-	4.04
Муниципальные районы Костромской области	3.29	-	-	-	-	-	-	-	-	-	3.29
Антроповский	0.01	-	-	-	-	-	-	-	-	-	0.01
Буйский	0.04	-	-	-	-	-	-	-	-	-	0.04
Вохомский	0.02	-	-	-	-	-	-	-	-	-	0.02
Галичский	0.04	-	-	-	-	-	-	-	-	-	0.04
Кадынский	0.04	-	-	-	-	-	-	-	-	-	0.04
Кологривский	0.02	-	-	-	-	-	-	-	-	-	0.02
Костромской	1.79	-	-	-	-	-	-	-	-	-	1.79
Красносельский	0.47	-	-	-	-	-	-	-	-	-	0.47
Макарьевский	0.10	-	-	-	-	-	-	-	-	-	0.10
Мантуровский	0.03	-	-	-	-	-	-	-	-	-	0.03
Межевской	0.01	-	-	-	-	-	-	-	-	-	0.01
Муниципальный район город Нея и Нейский район	0.01	-	-	-	-	-	-	-	-	-	0.01
Муниципальный район город Нерехта и Нерехтский район	0.26	-	-	-	-	-	-	-	-	-	0.26
Октябрьский	0.07	-	-	-	-	-	-	-	-	-	0.07
Островский	0.08	-	-	-	-	-	-	-	-	-	0.08
Павинский	0.01	-	-	-	-	-	-	-	-	-	0.01
Парфеньевский	0.05	-	-	-	-	-	-	-	-	-	0.05
Поназыревский	0.02	-	-	-	-	-	-	-	-	-	0.02
Пыщугский	0.02	-	-	-	-	-	-	-	-	-	0.02
Солигаличский	0.01	-	-	-	-	-	-	-	-	-	0.01

	Хозяйства всех категорий	в том числе									хозяйства населения
		сельскохозяйственные организации	в том числе					крестьянские (фермерские) хозяйства и индивидуальные предприниматели	в том числе		
			сельскохозяйственные организации, не относящиеся к субъектам малого предпринимательства	малые предприятия	в том числе		подсобные сельскохозяйственные предприятия несельскохозяйственных организаций		крестьянские (фермерские) хозяйства	индивидуальные предприниматели	
					малые предприятия (без микропредприятий)	микропредприятия					
1	2	3	4	5	6	7	8	9	10	11	
Судиславский	0.07	-	-	-	-	-	-	-	-	-	0.07
Сусанинский	0.05	-	-	-	-	-	-	-	-	-	0.05
Чухломский	0.01	-	-	-	-	-	-	-	-	-	0.01
Шарьинский	0.08	-	-	-	-	-	-	-	-	-	0.08
Городские округа Костромской области	0.74	-	-	-	-	-	-	-	-	-	0.74
город Кострома	0.27	-	-	-	-	-	-	-	-	-	0.27
город Буй	0.05	-	-	-	-	-	-	-	-	-	0.05
город Волгореченск	0.37	-	-	-	-	-	-	-	-	-	0.37
город Галич	0.03	-	-	-	-	-	-	-	-	-	0.03
город Мантурово	0.01	-	-	-	-	-	-	-	-	-	0.01
город Шарья	0.01	-	-	-	-	-	-	-	-	-	0.01



## 39. ПОСЕВНАЯ ПЛОЩАДЬ САЛАТНЫХ КУЛЬТУР (ОТКРЫТОГО ГРУНТА) ПОД УРОЖАЙ 2016 ГОДА В ХОЗЯЙСТВАХ ВСЕХ КАТЕГОРИЙ

(гектаров)

	Хозяйства всех категорий	в том числе									
		сельскохозяйственные организации	в том числе					крестьянские (фермерские) хозяйства и индивидуальные предприниматели	в том числе		хозяйства населения
			сельскохозяйственные организации, не относящиеся к субъектам малого предпринимательства	малые предприятия	в том числе		подсобные сельскохозяйственные предприятия несельскохозяйственных организаций		крестьянские (фермерские) хозяйства	индивидуальные предприниматели	
					малые предприятия (без микропредприятий)	микропредприятия					
1	2	3	4	5	6	7	8	9	10	11	
Костромская область	18.2	-	-	-	-	-	-	-	-	-	18.2
Муниципальные районы Костромской области	14.4	-	-	-	-	-	-	-	-	-	14.4
Антроповский	0.2	-	-	-	-	-	-	-	-	-	0.2
Буйский	0.2	-	-	-	-	-	-	-	-	-	0.2
Вохомский	0.2	-	-	-	-	-	-	-	-	-	0.2
Галичский	0.2	-	-	-	-	-	-	-	-	-	0.2
Кадынский	0.1	-	-	-	-	-	-	-	-	-	0.1
Кологривский	0.2	-	-	-	-	-	-	-	-	-	0.2
Костромской	6.4	-	-	-	-	-	-	-	-	-	6.4
Красносельский	1.3	-	-	-	-	-	-	-	-	-	1.3
Макарьевский	0.3	-	-	-	-	-	-	-	-	-	0.3
Мантуровский	0.7	-	-	-	-	-	-	-	-	-	0.7
Межевской	0.3	-	-	-	-	-	-	-	-	-	0.3
Муниципальный район город Нея и Нейский район	0.4	-	-	-	-	-	-	-	-	-	0.4
Муниципальный район город Нерехта и Нерехтский район	0.7	-	-	-	-	-	-	-	-	-	0.7
Октябрьский	0.4	-	-	-	-	-	-	-	-	-	0.4
Островский	0.6	-	-	-	-	-	-	-	-	-	0.6
Павинский	0.1	-	-	-	-	-	-	-	-	-	0.1
Парфеньевский	0.6	-	-	-	-	-	-	-	-	-	0.6
Поназыревский	0.1	-	-	-	-	-	-	-	-	-	0.1
Пыщугский	0.3	-	-	-	-	-	-	-	-	-	0.3
Солигаличский	0.3	-	-	-	-	-	-	-	-	-	0.3

	Хозяйства всех категорий	в том числе									
		сельскохозяйственные организации	в том числе					крестьянские (фермерские) хозяйства и индивидуальные предприниматели	в том числе		хозяйства населения
			сельскохозяйственные организации, не относящиеся к субъектам малого предпринимательства	малые предприятия	в том числе		подсобные сельскохозяйственные предприятия несельскохозяйственных организаций		крестьянские (фермерские) хозяйства	индивидуальные предприниматели	
					малые предприятия (без микропредприятий)	микропредприятия					
1	2	3	4	5	6	7	8	9	10	11	
Судиславский	0.4	-	-	-	-	-	-	-	-	-	0.4
Сусанинский	0.2	-	-	-	-	-	-	-	-	-	0.2
Чухломский	0.2	-	-	-	-	-	-	-	-	-	0.2
Шарьинский	0.1	-	-	-	-	-	-	-	-	-	0.1
Городские округа Костромской области	3.8	-	-	-	-	-	-	-	-	-	3.8
город Кострома	1.7	-	-	-	-	-	-	-	-	-	1.7
город Буй	0.2	-	-	-	-	-	-	-	-	-	0.2
город Волгореченск	0.6	-	-	-	-	-	-	-	-	-	0.6
город Галич	0.2	-	-	-	-	-	-	-	-	-	0.2
город Мантурово	0.1	-	-	-	-	-	-	-	-	-	0.1
город Шарья	1.1	-	-	-	-	-	-	-	-	-	1.1

## 40. ПОСЕВНАЯ ПЛОЩАДЬ ЗЕЛЕННЫХ КУЛЬТУР (ОТКРЫТОГО ГРУНТА) ПОД УРОЖАЙ 2016 ГОДА В ХОЗЯЙСТВАХ ВСЕХ КАТЕГОРИЙ

(гектаров)

	Хозяйства всех категорий	в том числе									
		сельскохозяйственные организации	в том числе					крестьянские (фермерские) хозяйства и индивидуальные предприниматели	в том числе		хозяйства населения
			сельскохозяйственные организации, не относящиеся к субъектам малого предпринимательства	малые предприятия	в том числе		подсобные сельскохозяйственные предприятия несельскохозяйственных организаций		крестьянские (фермерские) хозяйства	индивидуальные предприниматели	
					малые предприятия (без микропредприятий)	микропредприятия					
1	2	3	4	5	6	7	8	9	10	11	
Костромская область	26.0	0.3	-	-	-	-	0.3	-	-	-	25.7
Муниципальные районы Костромской области	19.3	0.3	-	-	-	-	0.3	-	-	-	19.0
Антроповский	0.2	-	-	-	-	-	-	-	-	-	0.2
Буйский	0.3	-	-	-	-	-	-	-	-	-	0.3
Вохомский	0.3	-	-	-	-	-	-	-	-	-	0.3
Галичский	0.3	-	-	-	-	-	-	-	-	-	0.3
Кадынский	0.1	-	-	-	-	-	-	-	-	-	0.1
Кологривский	0.3	-	-	-	-	-	-	-	-	-	0.3
Костромской	8.5	0.2	-	-	-	-	0.2	-	-	-	8.3
Красносельский	1.7	-	-	-	-	-	-	-	-	-	1.7
Макарьевский	0.6	-	-	-	-	-	-	-	-	-	0.6
Мантуровский	0.8	-	-	-	-	-	-	-	-	-	0.8
Межевской	0.3	-	-	-	-	-	-	-	-	-	0.3
Муниципальный район город Нея и Нейский район	0.4	-	-	-	-	-	-	-	-	-	0.4
Муниципальный район город Нерехта и Нерехтский район	0.9	-	-	-	-	-	-	-	-	-	0.9
Октябрьский	0.4	-	-	-	-	-	-	-	-	-	0.4
Островский	0.7	-	-	-	-	-	-	-	-	-	0.7
Павинский	0.1	-	-	-	-	-	-	-	-	-	0.1
Парфеньевский	0.6	-	-	-	-	-	-	-	-	-	0.6
Поназыревский	0.2	-	-	-	-	-	-	-	-	-	0.2
Пыщугский	0.5	-	-	-	-	-	-	-	-	-	0.5
Солигаличский	0.4	-	-	-	-	-	-	-	-	-	0.4

	Хозяйства всех категорий	в том числе									
		сельскохозяйственные организации	в том числе					крестьянские (фермерские) хозяйства и индивидуальные предприниматели	в том числе		хозяйства населения
			сельскохозяйственные организации, не относящиеся к субъектам малого предпринимательства	малые предприятия	в том числе		подсобные сельскохозяйственные предприятия несельскохозяйственных организаций		крестьянские (фермерские) хозяйства	индивидуальные предприниматели	
					малые предприятия (без микропредприятий)	микропредприятия					
1	2	3	4	5	6	7	8	9	10	11	
Судиславский	0.9	-	-	-	-	-	-	-	-	-	0.9
Сусанинский	0.2	0.1	-	-	-	-	0.1	-	-	-	0.1
Чухломский	0.4	-	-	-	-	-	-	-	-	-	0.4
Шарьинский	0.2	-	-	-	-	-	-	-	-	-	0.2
Городские округа Костромской области	6.7	-	-	-	-	-	-	-	-	-	6.7
город Кострома	3.9	-	-	-	-	-	-	-	-	-	3.9
город Буй	0.6	-	-	-	-	-	-	-	-	-	0.6
город Волгореченск	0.4	-	-	-	-	-	-	-	-	-	0.4
город Галич	0.2	-	-	-	-	-	-	-	-	-	0.2
город Мантурово	0.4	-	-	-	-	-	-	-	-	-	0.4
город Шарья	1.3	-	-	-	-	-	-	-	-	-	1.3

## 41. ПОСЕВНАЯ ПЛОЩАДЬ ПРОЧИХ ОВОЩЕЙ (ОТКРЫТОГО ГРУНТА) ПОД УРОЖАЙ 2016 ГОДА В ХОЗЯЙСТВАХ ВСЕХ КАТЕГОРИЙ

(гектаров)

	Хозяйства всех категорий	в том числе									
		сельскохозяйственные организации	в том числе					крестьянские (фермерские) хозяйства и индивидуальные предприниматели	в том числе		хозяйства населения
			сельскохозяйственные организации, не относящиеся к субъектам малого предпринимательства	малые предприятия	в том числе		подсобные сельскохозяйственные предприятия несельскохозяйственных организаций		крестьянские (фермерские) хозяйства	индивидуальные предприниматели	
					малые предприятия (без микропредприятий)	микропредприятия					
1	2	3	4	5	6	7	8	9	10	11	
Костромская область	36.3	5.0	5.0	-	-	-	-	17.0	16.0	1.0	14.31
Муниципальные районы Костромской области	34.6	5.0	5.0	-	-	-	-	17.0	16.0	1.0	12.62
Антроповский	0.2	-	-	-	-	-	-	-	-	-	0.16
Буйский	0.1	-	-	-	-	-	-	-	-	-	0.12
Вохомский	0.2	-	-	-	-	-	-	-	-	-	0.17
Галичский	0.1	-	-	-	-	-	-	-	-	-	0.09
Кадынский	0.0	-	-	-	-	-	-	-	-	-	0.04
Кологривский	0.2	-	-	-	-	-	-	-	-	-	0.17
Костромской	17.0	5.0	5.0	-	-	-	-	7.0	6.0	1.0	5.04
Красносельский	0.2	-	-	-	-	-	-	-	-	-	0.22
Макарьевский	0.0	-	-	-	-	-	-	-	-	-	0.02
Мантуровский	0.4	-	-	-	-	-	-	-	-	-	0.36
Межевской	0.4	-	-	-	-	-	-	-	-	-	0.38
Муниципальный район город Нея и Нейский район	0.9	-	-	-	-	-	-	-	-	-	0.94
Муниципальный район город Нерехта и Нерехтский район	10.2	-	-	-	-	-	-	10.0	10.0	-	0.18
Октябрьский	0.8	-	-	-	-	-	-	-	-	-	0.83
Островский	0.6	-	-	-	-	-	-	-	-	-	0.61
Павинский	0.1	-	-	-	-	-	-	-	-	-	0.07
Парфеньевский	1.6	-	-	-	-	-	-	-	-	-	1.58
Поназыревский	0.1	-	-	-	-	-	-	-	-	-	0.08
Пыщугский	0.9	-	-	-	-	-	-	-	-	-	0.89
Солигаличский	0.1	-	-	-	-	-	-	-	-	-	0.08

	Хозяйства всех категорий	в том числе										
		сельскохозяйственные организации	в том числе					крестьянские (фермерские) хозяйства и индивидуальные предприниматели	в том числе		хозяйства населения	
			сельскохозяйственные организации, не относящиеся к субъектам малого предпринимательства	малые предприятия	в том числе		подсобные сельскохозяйственные предприятия несельскохозяйственных организаций		крестьянские (фермерские) хозяйства	индивидуальные предприниматели		
					малые предприятия (без микропредприятий)	микропредприятия						
1	2	3	4	5	6	7	8	9	10	11		
Судиславский	0.2	-	-	-	-	-	-	-	-	-	-	0.16
Сусанинский	0.1	-	-	-	-	-	-	-	-	-	-	0.08
Чухломский	0.1	-	-	-	-	-	-	-	-	-	-	0.07
Шарьинский	0.3	-	-	-	-	-	-	-	-	-	-	0.29
Городские округа Костромской области	1.7	-	-	-	-	-	-	-	-	-	-	1.70
город Кострома	0.2	-	-	-	-	-	-	-	-	-	-	0.19
город Буй	0.1	-	-	-	-	-	-	-	-	-	-	0.08
город Волгореченск	0.0	-	-	-	-	-	-	-	-	-	-	0.01
город Галич	0.0	-	-	-	-	-	-	-	-	-	-	0.03
город Мантурово	0.1	-	-	-	-	-	-	-	-	-	-	0.12
город Шарья	1.3	-	-	-	-	-	-	-	-	-	-	1.27

## 42. ПОСЕВНАЯ ПЛОЩАДЬ ПРОДОВОЛЬСТВЕННЫХ БАХЧЕВЫХ КУЛЬТУР ПОД УРОЖАЙ 2016 ГОДА В ХОЗЯЙСТВАХ ВСЕХ КАТЕГОРИЙ

(гектаров)

	Хозяйства всех категорий	в том числе									
		сельскохозяйственные организации	в том числе					крестьянские (фермерские) хозяйства и индивидуальные предприниматели	в том числе		хозяйства населения
			сельскохозяйственные организации, не относящиеся к субъектам малого предпринимательства	малые предприятия	в том числе		подсобные сельскохозяйственные предприятия несельскохозяйственных организаций		крестьянские (фермерские) хозяйства	индивидуальные предприниматели	
					малые предприятия (без микропредприятий)	микропредприятия					
1	2	3	4	5	6	7	8	9	10	11	
Костромская область	0.45	-	-	-	-	-	-	-	-	-	0.45
Муниципальные районы Костромской области	0.30	-	-	-	-	-	-	-	-	-	0.30
Антроповский	0.00	-	-	-	-	-	-	-	-	-	0.00
Буйский	0.01	-	-	-	-	-	-	-	-	-	0.01
Вохомский	0.01	-	-	-	-	-	-	-	-	-	0.01
Галичский	0.01	-	-	-	-	-	-	-	-	-	0.01
Кадынский	0.01	-	-	-	-	-	-	-	-	-	0.01
Кологривский	0.00	-	-	-	-	-	-	-	-	-	0.00
Костромской	0.05	-	-	-	-	-	-	-	-	-	0.05
Красносельский	0.04	-	-	-	-	-	-	-	-	-	0.04
Макарьевский	0.01	-	-	-	-	-	-	-	-	-	0.01
Мантуровский	0.02	-	-	-	-	-	-	-	-	-	0.02
Межевской	-	-	-	-	-	-	-	-	-	-	-
Муниципальный район город Нея и Нейский район	0.00	-	-	-	-	-	-	-	-	-	0.00
Муниципальный район город Нерехта и Нерехтский район	0.05	-	-	-	-	-	-	-	-	-	0.05
Октябрьский	0.00	-	-	-	-	-	-	-	-	-	0.00
Островский	0.00	-	-	-	-	-	-	-	-	-	0.00
Павинский	0.00	-	-	-	-	-	-	-	-	-	0.00
Парфеньевский	0.00	-	-	-	-	-	-	-	-	-	0.00
Поназыревский	0.01	-	-	-	-	-	-	-	-	-	0.01
Пыщугский	0.00	-	-	-	-	-	-	-	-	-	0.00
Солигаличский	0.01	-	-	-	-	-	-	-	-	-	0.01

	Хозяйства всех категорий	в том числе									
		сельскохозяйственные организации	в том числе					крестьянские (фермерские) хозяйства и индивидуальные предприниматели	в том числе		хозяйства населения
			сельскохозяйственные организации, не относящиеся к субъектам малого предпринимательства	малые предприятия	в том числе		подсобные сельскохозяйственные предприятия несельскохозяйственных организаций		крестьянские (фермерские) хозяйства	индивидуальные предприниматели	
					малые предприятия (без микропредприятий)	микропредприятия					
1	2	3	4	5	6	7	8	9	10	11	
Судиславский	0.03	-	-	-	-	-	-	-	-	-	0.03
Сусанинский	0.01	-	-	-	-	-	-	-	-	-	0.01
Чухломский	0.01	-	-	-	-	-	-	-	-	-	0.01
Шарьинский	0.01	-	-	-	-	-	-	-	-	-	0.01
Городские округа Костромской области	0.15	-	-	-	-	-	-	-	-	-	0.15
город Кострома	0.09	-	-	-	-	-	-	-	-	-	0.09
город Буй	0.03	-	-	-	-	-	-	-	-	-	0.03
город Волгореченск	-	-	-	-	-	-	-	-	-	-	-
город Галич	0.00	-	-	-	-	-	-	-	-	-	0.00
город Мантурово	0.01	-	-	-	-	-	-	-	-	-	0.01
город Шарья	0.02	-	-	-	-	-	-	-	-	-	0.02



## 43. ПОСЕВНАЯ ПЛОЩАДЬ АРБУЗОВ СТОЛОВЫХ ПОД УРОЖАЙ 2016 ГОДА В ХОЗЯЙСТВАХ ВСЕХ КАТЕГОРИЙ

(гектаров)

	Хозяйства всех категорий	в том числе									
		сельскохозяйственные организации	в том числе					крестьянские (фермерские) хозяйства и индивидуальные предприниматели	в том числе		хозяйства населения
			сельскохозяйственные организации, не относящиеся к субъектам малого предпринимательства	малые предприятия	в том числе		подсобные сельскохозяйственные предприятия несельскохозяйственных организаций		крестьянские (фермерские) хозяйства	индивидуальные предприниматели	
					малые предприятия (без микропредприятий)	микропредприятия					
1	2	3	4	5	6	7	8	9	10	11	
Костромская область	0.27	-	-	-	-	-	-	-	-	-	0.27
Муниципальные районы Костромской области	0.17	-	-	-	-	-	-	-	-	-	0.17
Антроповский	0.00	-	-	-	-	-	-	-	-	-	0.00
Буйский	0.01	-	-	-	-	-	-	-	-	-	0.01
Вохомский	0.01	-	-	-	-	-	-	-	-	-	0.01
Галичский	0.01	-	-	-	-	-	-	-	-	-	0.01
Кадынский	0.01	-	-	-	-	-	-	-	-	-	0.01
Кологривский	0.00	-	-	-	-	-	-	-	-	-	0.00
Костромской	0.03	-	-	-	-	-	-	-	-	-	0.03
Красносельский	0.03	-	-	-	-	-	-	-	-	-	0.03
Макарьевский	0.00	-	-	-	-	-	-	-	-	-	0.00
Мантуровский	0.00	-	-	-	-	-	-	-	-	-	0.00
Межевской	-	-	-	-	-	-	-	-	-	-	-
Муниципальный район город Нея и Нейский район	0.00	-	-	-	-	-	-	-	-	-	0.00
Муниципальный район город Нерехта и Нерехтский район	0.03	-	-	-	-	-	-	-	-	-	0.03
Октябрьский	0.00	-	-	-	-	-	-	-	-	-	0.00
Островский	0.00	-	-	-	-	-	-	-	-	-	0.00
Павинский	0.00	-	-	-	-	-	-	-	-	-	0.00
Парфеньевский	0.00	-	-	-	-	-	-	-	-	-	0.00
Поназыревский	0.01	-	-	-	-	-	-	-	-	-	0.01
Пыщугский	0.00	-	-	-	-	-	-	-	-	-	0.00
Солигаличский	0.00	-	-	-	-	-	-	-	-	-	0.00

	Хозяйства всех категорий	в том числе									
		сельскохозяйственные организации	в том числе					крестьянские (фермерские) хозяйства и индивидуальные предприниматели	в том числе		хозяйства населения
			сельскохозяйственные организации, не относящиеся к субъектам малого предпринимательства	малые предприятия	в том числе		подсобные сельскохозяйственные предприятия несельскохозяйственных организаций		крестьянские (фермерские) хозяйства	индивидуальные предприниматели	
					малые предприятия (без микропредприятий)	микропредприятия					
1	2	3	4	5	6	7	8	9	10	11	
Судиславский	0.01	-	-	-	-	-	-	-	-	-	0.01
Сусанинский	0.01	-	-	-	-	-	-	-	-	-	0.01
Чухломский	0.01	-	-	-	-	-	-	-	-	-	0.01
Шарьинский	0.01	-	-	-	-	-	-	-	-	-	0.01
Городские округа Костромской области	0.10	-	-	-	-	-	-	-	-	-	0.10
город Кострома	0.06	-	-	-	-	-	-	-	-	-	0.06
город Буй	0.02	-	-	-	-	-	-	-	-	-	0.02
город Волгореченск	-	-	-	-	-	-	-	-	-	-	-
город Галич	0.00	-	-	-	-	-	-	-	-	-	0.00
город Мантурово	0.01	-	-	-	-	-	-	-	-	-	0.01
город Шарья	0.01	-	-	-	-	-	-	-	-	-	0.01

## 44. ПОСЕВНАЯ ПЛОЩАДЬ ДЫНЬ СТОЛОВЫХ ПОД УРОЖАЙ 2016 ГОДА В ХОЗЯЙСТВАХ ВСЕХ КАТЕГОРИЙ

(гектаров)

	Хозяйства всех категорий	в том числе									
		сельскохозяйственные организации	в том числе					крестьянские (фермерские) хозяйства и индивидуальные предприниматели	в том числе		хозяйства населения
			сельскохозяйственные организации, не относящиеся к субъектам малого предпринимательства	малые предприятия	в том числе		подсобные сельскохозяйственные предприятия несельскохозяйственных организаций		крестьянские (фермерские) хозяйства	индивидуальные предприниматели	
					малые предприятия (без микропредприятий)	микропредприятия					
1	2	3	4	5	6	7	8	9	10	11	
Костромская область	0.18	-	-	-	-	-	-	-	-	-	0.18
Муниципальные районы Костромской области	0.13	-	-	-	-	-	-	-	-	-	0.13
Антроповский	0.00	-	-	-	-	-	-	-	-	-	0.00
Буйский	0.01	-	-	-	-	-	-	-	-	-	0.01
Вохомский	0.00	-	-	-	-	-	-	-	-	-	0.00
Галичский	0.00	-	-	-	-	-	-	-	-	-	0.00
Кадынский	0.00	-	-	-	-	-	-	-	-	-	0.00
Кологривский	0.00	-	-	-	-	-	-	-	-	-	0.00
Костромской	0.02	-	-	-	-	-	-	-	-	-	0.02
Красносельский	0.01	-	-	-	-	-	-	-	-	-	0.01
Макарьевский	0.00	-	-	-	-	-	-	-	-	-	0.00
Мантуровский	0.02	-	-	-	-	-	-	-	-	-	0.02
Межевской	-	-	-	-	-	-	-	-	-	-	-
Муниципальный район город Нея и Нейский район	-	-	-	-	-	-	-	-	-	-	-
Муниципальный район город Нерехта и Нерехтский район	0.02	-	-	-	-	-	-	-	-	-	0.02
Октябрьский	0.00	-	-	-	-	-	-	-	-	-	0.00
Островский	0.00	-	-	-	-	-	-	-	-	-	0.00
Павинский	0.00	-	-	-	-	-	-	-	-	-	0.00
Парфеньевский	0.00	-	-	-	-	-	-	-	-	-	0.00
Поназыревский	0.00	-	-	-	-	-	-	-	-	-	0.00
Пыщугский	0.00	-	-	-	-	-	-	-	-	-	0.00
Солигаличский	0.00	-	-	-	-	-	-	-	-	-	0.00

	Хозяйства всех категорий	в том числе									
		сельскохозяйственные организации	в том числе					крестьянские (фермерские) хозяйства и индивидуальные предприниматели	в том числе		хозяйства населения
			сельскохозяйственные организации, не относящиеся к субъектам малого предпринимательства	малые предприятия	в том числе		подсобные сельскохозяйственные предприятия несельскохозяйственных организаций		крестьянские (фермерские) хозяйства	индивидуальные предприниматели	
					малые предприятия (без микропредприятий)	микропредприятия					
1	2	3	4	5	6	7	8	9	10	11	
Судиславский	0.01	-	-	-	-	-	-	-	-	-	0.01
Сусанинский	0.01	-	-	-	-	-	-	-	-	-	0.01
Чухломский	0.00	-	-	-	-	-	-	-	-	-	0.00
Шарьинский	0.00	-	-	-	-	-	-	-	-	-	0.00
Городские округа Костромской области	0.06	-	-	-	-	-	-	-	-	-	0.06
город Кострома	0.03	-	-	-	-	-	-	-	-	-	0.03
город Буй	0.01	-	-	-	-	-	-	-	-	-	0.01
город Волгореченск	-	-	-	-	-	-	-	-	-	-	-
город Галич	0.00	-	-	-	-	-	-	-	-	-	0.00
город Мантурово	-	-	-	-	-	-	-	-	-	-	-
город Шарья	0.01	-	-	-	-	-	-	-	-	-	0.01

## 45. ПОСЕВНАЯ ПЛОЩАДЬ КОРМОВЫХ КУЛЬТУР ПОД УРОЖАЙ 2016 ГОДА В ХОЗЯЙСТВАХ ВСЕХ КАТЕГОРИЙ

(гектаров)

	Хозяйства всех категорий	в том числе									
		сельскохозяйственные организации	в том числе					крестьянские (фермерские) хозяйства и индивидуальные предприниматели	в том числе		хозяйства населения
			сельскохозяйственные организации, не относящиеся к субъектам малого предпринимательства	малые предприятия	в том числе		подсобные сельскохозяйственные предприятия несельскохозяйственных организаций		крестьянские (фермерские) хозяйства	индивидуальные предприниматели	
					малые предприятия (без микропредприятий)	микропредприятия					
1	2	3	4	5	6	7	8	9	10	11	
Костромская область	132210.4	111520.9	15226.0	93087.9	69984.7	23103.2	3207.0	20646.1	19957.9	688.2	43.36
Муниципальные районы Костромской области	132154.1	111520.9	15226.0	93087.9	69984.7	23103.2	3207.0	20590.1	19901.9	688.2	43.10
Антроповский	1968.2	1779.0	-	715.0	-	715.0	1064.0	189.0	189.0	-	0.25
Буйский	5740.8	5457.0	4245.0	1212.0	1212.0	-	-	281.7	281.7	-	2.08
Вохомский	5202.1	5191.0	-	5191.0	5191.0	-	-	10.0	10.0	-	1.13
Галичский	18252.3	14297.0	1803.0	12494.0	11798.0	696.0	-	3955.0	3955.0	-	0.26
Кадынский	1347.7	438.0	-	-	-	-	438.0	909.6	697.6	212.0	0.08
Кологривский	1560.3	955.0	-	955.0	635.0	320.0	-	605.2	365.2	240.0	0.07
Костромской	16207.0	15205.0	3174.0	11904.0	10794.0	1110.0	127.0	994.7	989.2	5.5	7.33
Красносельский	10126.4	10113.9	1810.0	7203.9	3639.0	3564.9	1100.0	9.0	9.0	-	3.49
Макарьевский	4752.7	4571.0	-	4571.0	3097.0	1474.0	-	176.0	176.0	-	5.65
Мантуровский	5536.9	5535.0	850.0	4685.0	4325.0	360.0	-	0.1	0.1	-	1.77
Межевской	1296.6	922.0	-	912.0	341.0	571.0	10.0	373.0	373.0	-	1.62
Муниципальный район город Нея и Нейский район	2048.0	1187.0	-	1187.0	925.0	262.0	-	860.0	860.0	-	1.04
Муниципальный район город Нерехта и Нерехтский район	14431.3	12343.0	-	12212.0	10882.0	1330.0	131.0	2080.9	1998.2	82.7	7.37
Октябрьский	4992.1	4975.0	-	4975.0	4710.0	265.0	-	17.0	17.0	-	0.12
Островский	3356.0	2435.0	-	2435.0	738.0	1697.0	-	921.0	921.0	-	0.02
Павинский	1848.0	1843.0	-	1843.0	1508.0	335.0	-	5.0	5.0	-	0.02
Парфеньевский	3510.4	3196.5	-	3196.5	781.0	2415.5	-	313.8	313.8	-	0.08
Поназыревский	1496.6	994.0	-	994.0	-	994.0	-	502.0	502.0	-	0.56
Пыщугский	2083.2	323.0	-	323.0	-	323.0	-	1760.0	1760.0	-	0.20
Солигаличский	5146.9	4685.8	-	4685.8	1821.0	2864.8	-	461.0	461.0	-	0.10

	Хозяйства всех категорий	в том числе									
		сельскохозяйственные организации	в том числе					крестьянские (фермерские) хозяйства и индивидуальные предприниматели	в том числе		хозяйства населения
			сельскохозяйственные организации, не относящиеся к субъектам малого предпринимательства	малые предприятия	в том числе		подсобные сельскохозяйственные предприятия несельскохозяйственных организаций		крестьянские (фермерские) хозяйства	индивидуальные предприниматели	
					малые предприятия (без микропредприятий)	микропредприятия					
1	2	3	4	5	6	7	8	9	10	11	
Судиславский	8759.7	7154.0	2818.0	4336.0	4200.0	136.0	-	1605.0	1605.0	-	0.72
Сусанинский	4254.7	3373.7	526.0	2847.7	2011.7	836.0	-	872.4	724.4	148.0	8.62
Чухломский	2597.2	1818.0	-	1818.0	767.0	1051.0	-	778.7	778.7	-	0.47
Шарьинский	5639.0	2729.0	-	2392.0	609.0	1783.0	337.0	2910.0	2910.0	-	0.04
Городские округа Костромской области	56.3	-	-	-	-	-	-	56.0	56.0	-	0.26
город Кострома	0.03	-	-	-	-	-	-	-	-	-	0.03
город Буй	0.1	-	-	-	-	-	-	-	-	-	0.11
город Волгореченск	-	-	-	-	-	-	-	-	-	-	-
город Галич	0.1	-	-	-	-	-	-	-	-	-	0.06
город Мантурово	0.02	-	-	-	-	-	-	-	-	-	0.02
город Шарья	56.0	-	-	-	-	-	-	56.0	56.0	-	0.05

## 46. ПОСЕВНАЯ ПЛОЩАДЬ ТРАВ ОДНОЛЕТНИХ ПОД УРОЖАЙ 2016 ГОДА В ХОЗЯЙСТВАХ ВСЕХ КАТЕГОРИЙ

(гектаров)

	Хозяйства всех категорий	в том числе									
		сельскохозяйственные организации	в том числе					крестьянские (фермерские) хозяйства и индивидуальные предприниматели	в том числе		хозяйства населения
			сельскохозяйственные организации, не относящиеся к субъектам малого предпринимательства	малые предприятия	в том числе		подсобные сельскохозяйственные предприятия несельскохозяйственных организаций		крестьянские (фермерские) хозяйства	индивидуальные предприниматели	
					малые предприятия (без микропредприятий)	микропредприятия					
1	2	3	4	5	6	7	8	9	10	11	
Костромская область	8205.2	7631.0	1490.0	5978.0	5010.0	968.0	163.0	561.0	561.0	-	13.20
Муниципальные районы Костромской области	8205.1	7631.0	1490.0	5978.0	5010.0	968.0	163.0	561.0	561.0	-	13.14
Антроповский	-	-	-	-	-	-	-	-	-	-	-
Буйский	942.3	917.0	740.0	177.0	177.0	-	-	25.0	25.0	-	0.31
Вохомский	549.6	549.0	-	549.0	549.0	-	-	-	-	-	0.63
Галичский	186.0	176.0	50.0	126.0	126.0	-	-	10.0	10.0	-	-
Кадынский	73.0	43.0	-	-	-	-	43.0	30.0	30.0	-	-
Кологривский	20.1	20.0	-	20.0	20.0	-	-	-	-	-	0.05
Костромской	1518.6	1386.0	318.0	1068.0	1043.0	25.0	-	130.0	130.0	-	2.58
Красносельский	822.0	822.0	209.0	513.0	318.0	195.0	100.0	-	-	-	-
Макарьевский	292.0	292.0	-	292.0	257.0	35.0	-	-	-	-	-
Мантуровский	348.0	348.0	-	348.0	348.0	-	-	-	-	-	-
Межевской	170.0	80.0	-	80.0	-	80.0	-	90.0	90.0	-	-
Муниципальный район город Нея и Нейский район	50.0	50.0	-	50.0	50.0	-	-	-	-	-	-
Муниципальный район город Нерехта и Нерехтский район	860.1	849.0	-	849.0	849.0	-	-	10.0	10.0	-	1.08
Октябрьский	504.0	504.0	-	504.0	504.0	-	-	-	-	-	0.01
Островский	306.0	83.0	-	83.0	-	83.0	-	223.0	223.0	-	-
Павинский	144.0	144.0	-	144.0	144.0	-	-	-	-	-	-
Парфеньевский	443.0	443.0	-	443.0	193.0	250.0	-	-	-	-	-
Поназыревский	218.1	184.0	-	184.0	-	184.0	-	34.0	34.0	-	0.05
Пыщугский	-	-	-	-	-	-	-	-	-	-	-
Солигаличский	54.0	54.0	-	54.0	24.0	30.0	-	-	-	-	-

	Хозяйства всех категорий	в том числе									
		сельскохозяйственные организации	в том числе					крестьянские (фермерские) хозяйства и индивидуальные предприниматели	в том числе		хозяйства населения
			сельскохозяйственные организации, не относящиеся к субъектам малого предпринимательства	малые предприятия	в том числе		подсобные сельскохозяйственные предприятия несельскохозяйственных организаций		крестьянские (фермерские) хозяйства	индивидуальные предприниматели	
					малые предприятия (без микропредприятий)	микропредприятия					
1	2	3	4	5	6	7	8	9	10	11	
Судиславский	302.0	298.0	147.0	151.0	151.0	-	-	4.0	4.0	-	0.03
Сусанинский	196.4	188.0	26.0	162.0	157.0	5.0	-	-	-	-	8.40
Чухломский	-	-	-	-	-	-	-	-	-	-	-
Шарьинский	206.0	201.0	-	181.0	100.0	81.0	20.0	5.0	5.0	-	-
Городские округа Костромской области	0.1	-	-	-	-	-	-	-	-	-	0.07
город Кострома	0.03	-	-	-	-	-	-	-	-	-	0.03
город Буй	-	-	-	-	-	-	-	-	-	-	-
город Волгореченск	-	-	-	-	-	-	-	-	-	-	-
город Галич	-	-	-	-	-	-	-	-	-	-	-
город Мантурово	-	-	-	-	-	-	-	-	-	-	-
город Шарья	0.04	-	-	-	-	-	-	-	-	-	0.04



**47. ПОСЕВНАЯ ПЛОЩАДЬ ТРАВ МНОГОЛЕТНИХ ПОД УРОЖАЙ 2016 ГОДА В ХОЗЯЙСТВАХ ВСЕХ КАТЕГОРИЙ**  
(гектаров)

	Хозяйства всех категорий	в том числе										
		сельскохозяйственные организации	в том числе					подсобные сельскохозяйственные предприятия несельскохозяйственных организаций	крестьянские (фермерские) хозяйства и индивидуальные предприниматели	в том числе		хозяйства населения
			сельскохозяйственные организации, не относящиеся к субъектам малого предпринимательства	малые предприятия	в том числе		крестьянские (фермерские) хозяйства			индивидуальные предприниматели		
					малые предприятия (без микропредприятий)	микропредприятия						
1	2	3	4	5	6	7	8	9	10	11		
Костромская область	123024.3	102921.9	13636.0	86243.9	64418.7	21825.2	3042.0	20079.0	19390.8	688.2	23.4	
Муниципальные районы Костромской области	122968.3	102921.9	13636.0	86243.9	64418.7	21825.2	3042.0	20023.0	19334.8	688.2	23.4	
Антроповский	1968.1	1779.0	-	715.0	-	715.0	1064.0	189.0	189.0	-	0.1	
Буйский	4698.2	4440.0	3405.0	1035.0	1035.0	-	-	256.7	256.7	-	1.5	
Вохомский	4652.0	4642.0	-	4642.0	4642.0	-	-	10.0	10.0	-	-	
Галичский	18066.0	14121.0	1753.0	12368.0	11672.0	696.0	-	3945.0	3945.0	-	-	
Кадынский	1274.6	395.0	-	-	-	-	395.0	879.6	667.6	212.0	-	
Кологривский	1540.2	935.0	-	935.0	615.0	320.0	-	605.2	365.2	240.0	-	
Костромской	13862.9	12997.0	2856.0	10016.0	9241.0	775.0	125.0	861.7	856.2	5.5	4.2	
Красносельский	9293.9	9281.9	1601.0	6680.9	3311.0	3369.9	1000.0	9.0	9.0	-	3.0	
Макарьевский	4460.5	4279.0	-	4279.0	2840.0	1439.0	-	176.0	176.0	-	5.5	
Мантуровский	5188.6	5187.0	850.0	4337.0	3977.0	360.0	-	-	-	-	1.6	
Межевской	1126.6	842.0	-	832.0	341.0	491.0	10.0	283.0	283.0	-	1.6	
Муниципальный район город Нея и Нейский район	1997.9	1137.0	-	1137.0	875.0	262.0	-	860.0	860.0	-	0.9	
Муниципальный район город Нерехта и Нерехтский район	13569.9	11494.0	-	11363.0	10033.0	1330.0	131.0	2070.9	1988.2	82.7	5.0	
Октябрьский	4461.0	4444.0	-	4444.0	4179.0	265.0	-	17.0	17.0	-	-	
Островский	3050.0	2352.0	-	2352.0	738.0	1614.0	-	698.0	698.0	-	-	
Павинский	1695.0	1690.0	-	1690.0	1355.0	335.0	-	5.0	5.0	-	-	
Парфеньевский	3067.3	2753.5	-	2753.5	588.0	2165.5	-	313.8	313.8	-	-	
Поназыревский	1278.0	810.0	-	810.0	-	810.0	-	468.0	468.0	-	-	
Пыщугский	2080.0	323.0	-	323.0	-	323.0	-	1757.0	1757.0	-	-	
Солигаличский	5092.8	4631.8	-	4631.8	1797.0	2834.8	-	461.0	461.0	-	-	

	Хозяйства всех категорий	в том числе									
		сельскохозяйственные организации	в том числе					крестьянские (фермерские) хозяйства и индивидуальные предприниматели	в том числе		хозяйства населения
			сельскохозяйственные организации, не относящиеся к субъектам малого предпринимательства	малые предприятия	в том числе		подсобные сельскохозяйственные предприятия несельскохозяйственных организаций		крестьянские (фермерские) хозяйства	индивидуальные предприниматели	
					малые предприятия (без микропредприятий)	микропредприятия					
1	2	3	4	5	6	7	8	9	10	11	
Судиславский	8457.0	6856.0	2671.0	4185.0	4049.0	136.0	-	1601.0	1601.0	-	-
Сусанинский	4058.1	3185.7	500.0	2685.7	1854.7	831.0	-	872.4	724.4	148.0	-
Чухломский	2596.7	1818.0	-	1818.0	767.0	1051.0	-	778.7	778.7	-	-
Шарьинский	5433.0	2528.0	-	2211.0	509.0	1702.0	317.0	2905.0	2905.0	-	-
Городские округа Костромской области	56.0	-	-	-	-	-	-	56.0	56.0	-	-
город Кострома	-	-	-	-	-	-	-	-	-	-	-
город Буй	-	-	-	-	-	-	-	-	-	-	-
город Волгореченск	-	-	-	-	-	-	-	-	-	-	-
город Галич	-	-	-	-	-	-	-	-	-	-	-
город Мантурово	-	-	-	-	-	-	-	-	-	-	-
город Шарья	56.0	-	-	-	-	-	-	56.0	56.0	-	-

## 48. ПОСЕВНАЯ ПЛОЩАДЬ КУКУРУЗЫ НА КОРМ ПОД УРОЖАЙ 2016 ГОДА В ХОЗЯЙСТВАХ ВСЕХ КАТЕГОРИЙ

(гектаров)

	Хозяйства всех категорий	в том числе									
		сельскохозяйственные организации	в том числе					крестьянские (фермерские) хозяйства и индивидуальные предприниматели	в том числе		хозяйства населения
			сельскохозяйственные организации, не относящиеся к субъектам малого предпринимательства	малые предприятия	в том числе		подсобные сельскохозяйственные предприятия несельскохозяйственных организаций		крестьянские (фермерские) хозяйства	индивидуальные предприниматели	
					малые предприятия (без микропредприятий)	микропредприятия					
1	2	3	4	5	6	7	8	9	10	11	
Костромская область	406.0	406.0	100.0	306.0	306.0	-	-	-	-	-	-
Муниципальные районы Костромской области	406.0	406.0	100.0	306.0	306.0	-	-	-	-	-	-
Антроповский	-	-	-	-	-	-	-	-	-	-	-
Буйский	100.0	100.0	100.0	-	-	-	-	-	-	-	-
Вохомский	-	-	-	-	-	-	-	-	-	-	-
Галичский	-	-	-	-	-	-	-	-	-	-	-
Кадынский	-	-	-	-	-	-	-	-	-	-	-
Кологривский	-	-	-	-	-	-	-	-	-	-	-
Костромской	260.0	260.0	-	260.0	260.0	-	-	-	-	-	-
Красносельский	10.0	10.0	-	10.0	10.0	-	-	-	-	-	-
Макарьевский	-	-	-	-	-	-	-	-	-	-	-
Мантуровский	-	-	-	-	-	-	-	-	-	-	-
Межевской	-	-	-	-	-	-	-	-	-	-	-
Муниципальный район город Нея и Нейский район	-	-	-	-	-	-	-	-	-	-	-
Муниципальный район город Нерехта и Нерехтский район	-	-	-	-	-	-	-	-	-	-	-
Октябрьский	27.0	27.0	-	27.0	27.0	-	-	-	-	-	-
Островский	-	-	-	-	-	-	-	-	-	-	-
Павинский	9.0	9.0	-	9.0	9.0	-	-	-	-	-	-
Парфеньевский	-	-	-	-	-	-	-	-	-	-	-
Поназыревский	-	-	-	-	-	-	-	-	-	-	-
Пыщугский	-	-	-	-	-	-	-	-	-	-	-
Солигаличский	-	-	-	-	-	-	-	-	-	-	-

	Хозяйства всех категорий	сельскохозяйственные организации	в том числе					крестьянские (фермерские) хозяйства и индивидуальные предприниматели	в том числе		хозяйства населения	
			сельскохозяйственные организации, не относящиеся к субъектам малого предпринимательства	малые предприятия	в том числе		подсобные сельскохозяйственные предприятия несельскохозяйственных организаций		крестьянские (фермерские) хозяйства	индивидуальные предприниматели		
					малые предприятия (без микропредприятий)	микропредприятия						
												1
Судиславский	-	-	-	-	-	-	-	-	-	-	-	-
Сусанинский	-	-	-	-	-	-	-	-	-	-	-	-
Чухломский	-	-	-	-	-	-	-	-	-	-	-	-
Шарьинский	-	-	-	-	-	-	-	-	-	-	-	-
Городские округа Костромской области	-	-	-	-	-	-	-	-	-	-	-	-
город Кострома	-	-	-	-	-	-	-	-	-	-	-	-
город Буй	-	-	-	-	-	-	-	-	-	-	-	-
город Волгореченск	-	-	-	-	-	-	-	-	-	-	-	-
город Галич	-	-	-	-	-	-	-	-	-	-	-	-
город Мантурово	-	-	-	-	-	-	-	-	-	-	-	-
город Шарья	-	-	-	-	-	-	-	-	-	-	-	-

**49. ПОСЕВНАЯ ПЛОЩАДЬ КОРНЕПЛОДНЫХ КОРМОВЫХ КУЛЬТУР, ВКЛЮЧАЯ СВЕКЛУ САХАРНУЮ НА КОРМ СКОТУ, ПОД УРОЖАЙ 2016 ГОДА  
В ХОЗЯЙСТВАХ ВСЕХ КАТЕГОРИЙ**

(гектаров)

	Хозяйства всех категорий	в том числе									
		сельскохозяйственные организации	в том числе					крестьянские (фермерские) хозяйства и индивидуальные предприниматели	в том числе		хозяйства населения
			сельскохозяйственные организации, не относящиеся к субъектам малого предпринимательства	малые предприятия	в том числе		подсобные сельскохозяйственные предприятия несельскохозяйственных организаций		крестьянские (фермерские) хозяйства	индивидуальные предприниматели	
					малые предприятия (без микропредприятий)	микропредприятия					
1	2	3	4	5	6	7	8	9	10	11	
Костромская область	574.8	562.0	-	560.0	250.0	310.0	2.0	6.1	6.1	-	6.68
Муниципальные районы Костромской области	574.6	562.0	-	560.0	250.0	310.0	2.0	6.1	6.1	-	6.52
Антроповский	0.1	-	-	-	-	-	-	-	-	-	0.13
Буйский	0.3	-	-	-	-	-	-	-	-	-	0.27
Вохомский	0.5	-	-	-	-	-	-	-	-	-	0.50
Галичский	0.3	-	-	-	-	-	-	-	-	-	0.26
Кадыйский	0.1	-	-	-	-	-	-	-	-	-	0.08
Кологривский	0.02	-	-	-	-	-	-	-	-	-	0.02
Костромской	565.5	562.0	-	560.0	250.0	310.0	2.0	3.0	3.0	-	0.54
Красносельский	0.5	-	-	-	-	-	-	-	-	-	0.45
Макарьевский	0.2	-	-	-	-	-	-	-	-	-	0.16
Мантуровский	0.3	-	-	-	-	-	-	0.1	0.1	-	0.17
Межевской	0.02	-	-	-	-	-	-	-	-	-	0.02
Муниципальный район город Нея и Нейский район	0.2	-	-	-	-	-	-	-	-	-	0.16
Муниципальный район город Нерехта и Нерехтский район	1.3	-	-	-	-	-	-	-	-	-	1.29
Октябрьский	0.1	-	-	-	-	-	-	-	-	-	0.11
Островский	0.02	-	-	-	-	-	-	-	-	-	0.02
Павинский	0.02	-	-	-	-	-	-	-	-	-	0.02
Парфеньевский	0.1	-	-	-	-	-	-	-	-	-	0.08
Поназыревский	0.5	-	-	-	-	-	-	-	-	-	0.51
Пыщугский	3.2	-	-	-	-	-	-	3.0	3.0	-	0.20
Солигаличский	0.1	-	-	-	-	-	-	-	-	-	0.10

	Хозяйства всех категорий	сельскохозяйственные организации	в том числе				подсобные сельскохозяйственные предприятия несельскохозяйственных организаций	крестьянские (фермерские) хозяйства и индивидуальные предприниматели	в том числе		хозяйства населения
			сельскохозяйственные организации, не относящиеся к субъектам малого предпринимательства	малые предприятия	в том числе				крестьянские (фермерские) хозяйства	индивидуальные предприниматели	
					малые предприятия (без микропредприятий)	микропредприятия					
1	2	3	4	5	6	7	8	9	10	11	
Судиславский	0.7	-	-	-	-	-	-	-	-	-	0.69
Сусанинский	0.2	-	-	-	-	-	-	-	-	-	0.22
Чухломский	0.5	-	-	-	-	-	-	-	-	-	0.47
Шарьинский	0.04	-	-	-	-	-	-	-	-	-	0.04
Городские округа Костромской области	0.2	-	-	-	-	-	-	-	-	-	0.16
город Кострома	-	-	-	-	-	-	-	-	-	-	-
город Буй	0.1	-	-	-	-	-	-	-	-	-	0.11
город Волгореченск	-	-	-	-	-	-	-	-	-	-	-
город Галич	0.03	-	-	-	-	-	-	-	-	-	0.03
город Мантурово	0.02	-	-	-	-	-	-	-	-	-	0.02
город Шарья	0.01	-	-	-	-	-	-	-	-	-	0.01

## 50. ПОСЕВНАЯ ПЛОЩАДЬ ПРОЧИХ КОРМОВЫХ КУЛЬТУР ПОД УРОЖАЙ 2016 ГОДА В ХОЗЯЙСТВАХ ВСЕХ КАТЕГОРИЙ

(гектаров)

	Хозяйства всех категорий	в том числе									
		сельскохозяйственные организации	в том числе					крестьянские (фермерские) хозяйства и индивидуальные предприниматели	в том числе		хозяйства населения
			сельскохозяйственные организации, не относящиеся к субъектам малого предпринимательства	малые предприятия	в том числе		подсобные сельскохозяйственные предприятия несельскохозяйственных организаций		крестьянские (фермерские) хозяйства	индивидуальные предприниматели	
					малые предприятия (без микропредприятий)	микропредприятия					
1	2	3	4	5	6	7	8	9	10	11	
Костромская область	0.03	-	-	-	-	-	-	-	-	-	0.03
Муниципальные районы Костромской области	0.00	-	-	-	-	-	-	-	-	-	0.00
Антроповский	-	-	-	-	-	-	-	-	-	-	-
Буйский	-	-	-	-	-	-	-	-	-	-	-
Вохомский	-	-	-	-	-	-	-	-	-	-	-
Галичский	-	-	-	-	-	-	-	-	-	-	-
Кадынский	-	-	-	-	-	-	-	-	-	-	-
Кологривский	-	-	-	-	-	-	-	-	-	-	-
Костромской	-	-	-	-	-	-	-	-	-	-	-
Красносельский	-	-	-	-	-	-	-	-	-	-	-
Макарьевский	-	-	-	-	-	-	-	-	-	-	-
Мантуровский	-	-	-	-	-	-	-	-	-	-	-
Межевской	-	-	-	-	-	-	-	-	-	-	-
Муниципальный район город Нея и Нейский район	-	-	-	-	-	-	-	-	-	-	-
Муниципальный район город Нерехта и Нерехтский район	-	-	-	-	-	-	-	-	-	-	-
Октябрьский	0.00	-	-	-	-	-	-	-	-	-	0.00
Островский	-	-	-	-	-	-	-	-	-	-	-
Павинский	-	-	-	-	-	-	-	-	-	-	-
Парфеньевский	-	-	-	-	-	-	-	-	-	-	-
Поназыревский	-	-	-	-	-	-	-	-	-	-	-
Пыщугский	-	-	-	-	-	-	-	-	-	-	-
Солигаличский	-	-	-	-	-	-	-	-	-	-	-

	Хозяйства всех категорий	в том числе									
		сельскохозяйственные организации	в том числе					крестьянские (фермерские) хозяйства и индивидуальные предприниматели	в том числе		хозяйства населения
			сельскохозяйственные организации, не относящиеся к субъектам малого предпринимательства	малые предприятия	в том числе		подсобные сельскохозяйственные предприятия несельскохозяйственных организаций		крестьянские (фермерские) хозяйства	индивидуальные предприниматели	
					малые предприятия (без микропредприятий)	микропредприятия					
1	2	3	4	5	6	7	8	9	10	11	
Судиславский	-	-	-	-	-	-	-	-	-	-	-
Сусанинский	-	-	-	-	-	-	-	-	-	-	-
Чухломский	-	-	-	-	-	-	-	-	-	-	-
Шарьинский	-	-	-	-	-	-	-	-	-	-	-
Городские округа Костромской области	0.03	-	-	-	-	-	-	-	-	-	0.03
город Кострома	-	-	-	-	-	-	-	-	-	-	-
город Буй	-	-	-	-	-	-	-	-	-	-	-
город Волгореченск	-	-	-	-	-	-	-	-	-	-	-
город Галич	0.03	-	-	-	-	-	-	-	-	-	0.03
город Мантурово	-	-	-	-	-	-	-	-	-	-	-
город Шарья	-	-	-	-	-	-	-	-	-	-	-



ПОСЕВНЫЕ ПЛОЩАДИ В ХОЗЯЙСТВАХ НАСЕЛЕНИЯ

Таблица №51

51. ОБЩАЯ ПОСЕВНАЯ ПЛОЩАДЬ СЕЛЬСКОХОЗЯЙСТВЕННЫХ КУЛЬТУР ПОД УРОЖАЙ 2016 ГОДА В ХОЗЯЙСТВАХ НАСЕЛЕНИЯ

(гектаров)

	Хозяйства населения	в том числе							
		личные подсобные и другие индивидуальные хозяйства граждан	из них хозяйства			некоммерческие объединения граждан			
			личные подсобные	граждан, имеющих земельные участки для индивидуального жилищного строительства <sup>*)</sup>	граждан, имеющих земельные участки (садовые, огородные, дачные и другие), не входящих в объединения	всего	из них		
							садоводческие	огороднические	дачные
1	2	3	4	5	6	7	8	9	
Костромская область	6028.5	5175.1	4755.9	303.2	116.0	853.4	849.5	0.2	3.6
Муниципальные районы Костромской области	5075.5	4575.1	4374.6	89.8	110.7	500.4	497.1	0.2	3.1
Антроповский	98.9	98.9	98.9	0.02	-	-	-	-	-
Буйский	183.9	162.4	162.4	-	-	21.5	21.5	-	-
Вохомский	127.5	127.5	127.4	-	0.05	-	-	-	-
Галичский	183.0	162.3	162.3	-	0.05	20.7	20.7	-	-
Кадынский	111.0	111.0	111.0	-	-	-	-	-	-
Кологривский	106.1	106.1	106.1	-	-	-	-	-	-
Костромской	1225.3	871.1	871.0	0.1	0.1	354.2	350.9	0.2	3.1
Красносельский	394.9	357.1	348.7	8.1	0.3	37.8	37.8	-	-
Макарьевский	262.0	262.0	189.4	0.5	72.2	-	-	-	-
Мантуровский	218.0	206.0	206.0	-	-	12.1	12.1	-	-
Межевской	88.4	88.4	88.4	-	-	-	-	-	-
Муниципальный район город Нея и Нейский район	189.6	189.6	189.5	0.04	-	-	-	-	-
Муниципальный район город Нерехта и Нерехтский район	325.7	293.5	206.4	79.2	7.9	32.2	32.2	-	-
Октябрьский	106.3	106.3	106.3	-	-	-	-	-	-
Островский	221.5	221.5	221.1	0.3	0.2	-	-	-	-
Павинский	61.2	61.2	61.2	-	-	-	-	-	-
Парфеньевский	139.9	139.9	139.9	-	-	-	-	-	-
Поназыревский	94.0	94.0	93.4	0.5	-	-	-	-	-
Пыщугский	97.5	97.5	97.5	-	-	-	-	-	-
Солигаличский	157.1	157.1	156.8	0.3	-	-	-	-	-

	Хозяйства населения	в том числе							
		личные подсобные и другие индивидуальные хозяйства граждан	из них хозяйства			некоммерческие объединения граждан			
			личные подсоб-ные	граждан, имеющих земельные участки для индивидуального жилищного строительства *)	граждан, имеющих земельные участки (садовые, огородные, дачные и другие), не входящих в объединения	всего	из них		
							садовод-ческие	огород-нические	дачные
1	2	3	4	5	6	7	8	9	
Судиславский	182.3	182.3	182.3	-	-	-	-	-	-
Сусанинский	155.4	152.0	121.4	0.7	29.9	3.4	3.4	-	-
Чухломский	167.6	167.6	167.6	-	-	-	-	-	-
Шарьинский	178.2	159.6	159.4	0.1	-	18.6	18.6	-	-
Городские округа Костромской области	953.0	600.1	381.3	213.4	5.3	353.0	352.4	-	0.5
город Кострома	240.5	88.4	9.9	78.4	0.1	152.0	151.5	-	0.5
город Буй	147.5	116.3	50.1	63.7	2.4	31.2	31.2	-	-
город Волгореченск	115.3	6.7	1.9	4.3	0.5	108.5	108.5	-	-
город Галич	111.0	95.7	95.7	-	-	15.4	15.4	-	-
город Мантурово	124.4	115.6	113.4	-	2.2	8.9	8.9	-	-
город Шарья	214.3	177.4	110.3	67.0	-	36.9	36.9	-	-

\*) По хозяйствам граждан, имевших земельные участки с площадью 4 и более соток и занимавшихся сельскохозяйственным производством.

## 52. ПОСЕВНАЯ ПЛОЩАДЬ ЗЕРНОВЫХ И ЗЕРНОБОБОВЫХ КУЛЬТУР ПОД УРОЖАЙ 2016 ГОДА В ХОЗЯЙСТВАХ НАСЕЛЕНИЯ

(гектаров)

	Хозяйства населения	в том числе							
		личные подсобные и другие индивидуальные хозяйства граждан	из них хозяйства			некоммерческие объединения граждан			
			личные подсобные	граждан, имеющих земельные участки для индивидуального жилищного строительства *)	граждан, имеющих земельные участки (садовые, огородные, дачные и другие), не входящих в объединения	всего	из них		
							садоводческие	огороднические	дачные
1	2	3	4	5	6	7	8	9	
Костромская область	147.61	147.61	92.50	0.11	55.0	-	-	-	-
Муниципальные районы Костромской области	147.52	147.52	92.50	0.02	55.0	-	-	-	-
Антроповский	-	-	-	-	-	-	-	-	-
Буйский	6.38	6.38	6.38	-	-	-	-	-	-
Вохомский	0.20	0.20	0.20	-	-	-	-	-	-
Галичский	-	-	-	-	-	-	-	-	-
Кадыйский	10.05	10.05	10.05	-	-	-	-	-	-
Кологривский	0.06	0.06	0.06	-	-	-	-	-	-
Костромской	0.63	0.63	0.63	-	-	-	-	-	-
Красносельский	0.55	0.55	0.55	-	-	-	-	-	-
Макарьевский	55.83	55.83	0.83	-	55.0	-	-	-	-
Мантуровский	2.29	2.29	2.29	-	-	-	-	-	-
Межевской	0.02	0.02	0.02	-	-	-	-	-	-
Муниципальный район город Нея и Нейский район	0.61	0.61	0.61	-	-	-	-	-	-
Муниципальный район город Нерехта и Нерехтский район	0.39	0.39	0.37	0.02	-	-	-	-	-
Октябрьский	3.92	3.92	3.92	-	-	-	-	-	-
Островский	21.12	21.12	21.12	-	-	-	-	-	-
Павинский	0.08	0.08	0.08	-	-	-	-	-	-
Парфеньевский	-	-	-	-	-	-	-	-	-
Поназыревский	0.06	0.06	0.06	-	-	-	-	-	-
Пыщугский	0.06	0.06	0.06	-	-	-	-	-	-
Солигаличский	0.10	0.10	0.10	-	-	-	-	-	-

	Хозяйства населения	в том числе							
		личные подсобные и другие индивидуальные хозяйства граждан	из них хозяйства			некоммерческие объединения граждан			
			личные подсобные	граждан, имеющих земельные участки для индивидуального жилищного строительства *)	граждан, имеющих земельные участки (садовые, огородные, дачные и другие), не входящих в объединения	всего	из них		
							садоводческие	огороднические	дачные
1	2	3	4	5	6	7	8	9	
Судиславский	0.12	0.12	0.12	-	-	-	-	-	-
Сусанинский	44.86	44.86	44.86	-	-	-	-	-	-
Чухломский	0.07	0.07	0.07	-	-	-	-	-	-
Шарьинский	0.13	0.13	0.13	-	-	-	-	-	-
Городские округа Костромской области	0.09	0.09	-	0.09	-	-	-	-	-
город Кострома	-	-	-	-	-	-	-	-	-
город Буй	0.01	0.01	-	0.01	-	-	-	-	-
город Волгореченск	-	-	-	-	-	-	-	-	-
город Галич	-	-	-	-	-	-	-	-	-
город Мантурово	-	-	-	-	-	-	-	-	-
город Шарья	0.08	0.08	-	0.08	-	-	-	-	-

\*) По хозяйствам граждан, имевших земельные участки с площадью 4 и более соток и занимавшихся сельскохозяйственным производством.

## 53. ПОСЕВНАЯ ПЛОЩАДЬ ЗЕРНОБОБОВЫХ КУЛЬТУР ПОД УРОЖАЙ 2016 ГОДА В ХОЗЯЙСТВАХ НАСЕЛЕНИЯ

(гектаров)

	Хозяйства населения	в том числе							
		личные подсобные и другие индивидуальные хозяйства граждан	из них хозяйства			некоммерческие объединения граждан			
			личные подсобные	граждан, имеющих земельные участки для индивидуального жилищного строительства *)	граждан, имеющих земельные участки (садовые, огородные, дачные и другие), не входящих в объединения	всего	из них		
							садоводческие	огороднические	дачные
1	2	3	4	5	6	7	8	9	
Костромская область	0.00	0.00	0.00	-	-	-	-	-	-
Муниципальные районы Костромской области	0.00	0.00	0.00	-	-	-	-	-	-
Антроповский	-	-	-	-	-	-	-	-	-
Буйский	-	-	-	-	-	-	-	-	-
Вохомский	-	-	-	-	-	-	-	-	-
Галичский	-	-	-	-	-	-	-	-	-
Кадыйский	-	-	-	-	-	-	-	-	-
Кологривский	-	-	-	-	-	-	-	-	-
Костромской	-	-	-	-	-	-	-	-	-
Красносельский	-	-	-	-	-	-	-	-	-
Макарьевский	-	-	-	-	-	-	-	-	-
Мантуровский	-	-	-	-	-	-	-	-	-
Межевской	-	-	-	-	-	-	-	-	-
Муниципальный район город Нея и Нейский район	-	-	-	-	-	-	-	-	-
Муниципальный район город Нерехта и Нерехтский район	-	-	-	-	-	-	-	-	-
Октябрьский	-	-	-	-	-	-	-	-	-
Островский	0.00	0.00	0.00	-	-	-	-	-	-
Павинский	-	-	-	-	-	-	-	-	-
Парфеньевский	-	-	-	-	-	-	-	-	-
Поназыревский	-	-	-	-	-	-	-	-	-
Пыщугский	-	-	-	-	-	-	-	-	-
Солигаличский	-	-	-	-	-	-	-	-	-

	Хозяйства населения	в том числе							
		личные подсобные и другие индивидуальные хозяйства граждан	из них хозяйства			некоммерческие объединения граждан			
			личные подсобные	граждан, имеющих земельные участки для индивидуального жилищного строительства *)	граждан, имеющих земельные участки (садовые, огородные, дачные и другие), не входящих в объединения	всего	из них		
							садоводческие	огороднические	дачные
1	2	3	4	5	6	7	8	9	
Судиславский	-	-	-	-	-	-	-	-	-
Сусанинский	-	-	-	-	-	-	-	-	-
Чухломский	-	-	-	-	-	-	-	-	-
Шарьинский	-	-	-	-	-	-	-	-	-
Городские округа Костромской области	-	-	-	-	-	-	-	-	-
город Кострома	-	-	-	-	-	-	-	-	-
город Буй	-	-	-	-	-	-	-	-	-
город Волгореченск	-	-	-	-	-	-	-	-	-
город Галич	-	-	-	-	-	-	-	-	-
город Мантурово	-	-	-	-	-	-	-	-	-
город Шарья	-	-	-	-	-	-	-	-	-

\*) По хозяйствам граждан, имевших земельные участки с площадью 4 и более соток и занимавшихся сельскохозяйственным производством.

## 54. ПОСЕВНАЯ ПЛОЩАДЬ ЗЕРНОВЫХ КУЛЬТУР ПО ВИДАМ ПОД УРОЖАЙ 2016 ГОДА В ХОЗЯЙСТВАХ НАСЕЛЕНИЯ

(гектаров)

	Зерновые и зернобобовые культуры - всего	в том числе по видам									
		пшеница	рожь	ячмень	овес	кукуруза на зерно	просо	гречиха	рис	сорго на зерно	тритикале
	1	2	3	4	5	6	7	8	9	10	11
Костромская область	147.61	38.40	-	21.22	87.99	-	-	-	-	-	0.00
Муниципальные районы Костромской области	147.52	38.32	-	21.22	87.98	-	-	-	-	-	0.00
Антроповский	-	-	-	-	-	-	-	-	-	-	-
Буйский	6.38	0.00	-	-	6.38	-	-	-	-	-	-
Вохомский	0.20	0.05	-	-	0.15	-	-	-	-	-	-
Галичский	-	-	-	-	-	-	-	-	-	-	-
Кадынский	10.05	-	-	-	10.05	-	-	-	-	-	-
Кологривский	0.06	-	-	-	0.06	-	-	-	-	-	-
Костромской	0.63	0.17	-	0.07	0.39	-	-	-	-	-	-
Красносельский	0.55	0.15	-	0.15	0.25	-	-	-	-	-	-
Макарьевский	55.83	-	-	20.00	35.83	-	-	-	-	-	-
Мантуровский	2.29	-	-	0.11	2.18	-	-	-	-	-	-
Межевской	0.02	-	-	-	0.02	-	-	-	-	-	-
Муниципальный район город Нея и Нейский район	0.61	0.10	-	-	0.51	-	-	-	-	-	-
Муниципальный район город Нерехта и Нерехтский район	0.39	0.36	-	0.04	-	-	-	-	-	-	-
Октябрьский	3.92	-	-	-	3.92	-	-	-	-	-	-
Островский	21.12	-	-	-	21.12	-	-	-	-	-	0.00
Павинский	0.08	-	-	-	0.08	-	-	-	-	-	-
Парфеньевский	-	-	-	-	-	-	-	-	-	-	-
Поназыревский	0.06	-	-	-	0.06	-	-	-	-	-	-
Пыщугский	0.06	-	-	-	0.06	-	-	-	-	-	-
Солигаличский	0.10	-	-	-	0.10	-	-	-	-	-	-

	Зерновые и зернобобовые культуры - всего	в том числе по видам										
		пшеница	рожь	ячмень	овес	кукуруза на зерно	просо	гречиха	рис	сорго на зерно	тритикале	
		1	2	3	4	5	6	7	8	9	10	11
Судиславский	0.12	-	-	-	0.12	-	-	-	-	-	-	-
Сусанинский	44.86	37.50	-	0.86	6.51	-	-	-	-	-	-	-
Чухломский	0.07	-	-	-	0.07	-	-	-	-	-	-	-
Шарьинский	0.13	-	-	-	0.13	-	-	-	-	-	-	-
Городские округа Костромской области	0.09	0.08	-	-	0.01	-	-	-	-	-	-	-
город Кострома	-	-	-	-	-	-	-	-	-	-	-	-
город Буй	0.01	-	-	-	0.01	-	-	-	-	-	-	-
город Волгореченск	-	-	-	-	-	-	-	-	-	-	-	-
город Галич	-	-	-	-	-	-	-	-	-	-	-	-
город Мантурово	-	-	-	-	-	-	-	-	-	-	-	-
город Шарья	0.08	0.08	-	-	-	-	-	-	-	-	-	-

\*) По хозяйствам граждан, имевших земельные участки с площадью 4 и более соток и занимавшихся сельскохозяйственным производством.



## 55. ПОСЕВНАЯ ПЛОЩАДЬ ЗЕРНОБОБОВЫХ КУЛЬТУР ПО ВИДАМ ПОД УРОЖАЙ 2016 ГОДА В ХОЗЯЙСТВАХ НАСЕЛЕНИЯ

(гектаров)

	Зернобобовые культуры всего	в том числе по видам:								
		горох	фасоль	чечевица	бобы кормовые на зерно	вика и виковая смесь на зерно	люпин кормовой (сладкий) на зерно	люпин горький на зерно	нут	прочие зернобобовые (чина, маш, сераделла и другие)
	1	2	3	4	5	6	7	8	9	10
Костромская область	0.00	-	-	-	-	0.00	-	-	-	-
Муниципальные районы Костромской области	0.00	-	-	-	-	0.00	-	-	-	-
Антроповский	-	-	-	-	-	-	-	-	-	-
Буйский	-	-	-	-	-	-	-	-	-	-
Вохомский	-	-	-	-	-	-	-	-	-	-
Галичский	-	-	-	-	-	-	-	-	-	-
Кадынский	-	-	-	-	-	-	-	-	-	-
Кологривский	-	-	-	-	-	-	-	-	-	-
Костромской	-	-	-	-	-	-	-	-	-	-
Красносельский	-	-	-	-	-	-	-	-	-	-
Макарьевский	-	-	-	-	-	-	-	-	-	-
Мантуровский	-	-	-	-	-	-	-	-	-	-
Межевской	-	-	-	-	-	-	-	-	-	-
Муниципальный район город Нея и Нейский район	-	-	-	-	-	-	-	-	-	-
Муниципальный район город Нерехта и Нерехтский район	-	-	-	-	-	-	-	-	-	-
Октябрьский	-	-	-	-	-	-	-	-	-	-
Островский	0.00	-	-	-	-	0.00	-	-	-	-
Павинский	-	-	-	-	-	-	-	-	-	-
Парфеньевский	-	-	-	-	-	-	-	-	-	-
Поназыревский	-	-	-	-	-	-	-	-	-	-
Пыщугский	-	-	-	-	-	-	-	-	-	-
Солигаличский	-	-	-	-	-	-	-	-	-	-

	Зернобобовые культуры всего	в том числе по видам:								
		горох	фасоль	чечевица	бобы кормовые на зерно	вика и виковая смесь на зерно	люпин кормовой (сладкий) на зерно	люпин горький на зерно	нут	прочие зернобобовые (чина, маш, сераделла и другие)
	1	2	3	4	5	6	7	8	9	10
Судиславский	-	-	-	-	-	-	-	-	-	-
Сусанинский	-	-	-	-	-	-	-	-	-	-
Чухломский	-	-	-	-	-	-	-	-	-	-
Шарьинский	-	-	-	-	-	-	-	-	-	-
Городские округа Костромской области	-	-	-	-	-	-	-	-	-	-
город Кострома	-	-	-	-	-	-	-	-	-	-
город Буй	-	-	-	-	-	-	-	-	-	-
город Волгореченск	-	-	-	-	-	-	-	-	-	-
город Галич	-	-	-	-	-	-	-	-	-	-
город Мантурово	-	-	-	-	-	-	-	-	-	-
город Шарья	-	-	-	-	-	-	-	-	-	-

\*) По хозяйствам граждан, имевших земельные участки с площадью 4 и более соток и занимавшихся сельскохозяйственным производством.

## 56. ПОСЕВНАЯ ПЛОЩАДЬ ТЕХНИЧЕСКИХ КУЛЬТУР ПОД УРОЖАЙ 2016 ГОДА В ХОЗЯЙСТВАХ НАСЕЛЕНИЯ

(гектаров)

	Хозяйства населения	в том числе							
		личные подсобные и другие индивидуальные хозяйства граждан	из них хозяйства			некоммерческие объединения граждан			
			личные подсобные	граждан, имеющих земельные участки для индивидуального жилищного строительства *)	граждан, имеющих земельные участки (садовые, огородные, дачные и другие), не входящих в объединения	всего	из них		
							садоводческие	огороднические	дачные
1	2	3	4	5	6	7	8	9	
Костромская область	9.30	9.30	9.30	-	0.00	-	-	-	-
Муниципальные районы Костромской области	9.29	9.29	9.29	-	0.00	-	-	-	-
Антроповский	0.00	0.00	0.00	-	-	-	-	-	-
Буйский	0.01	0.01	0.01	-	-	-	-	-	-
Вохомский	0.01	0.01	0.01	-	-	-	-	-	-
Галичский	0.00	0.00	0.00	-	-	-	-	-	-
Кадынский	0.00	0.00	0.00	-	-	-	-	-	-
Кологривский	9.02	9.02	9.02	-	-	-	-	-	-
Костромской	0.02	0.02	0.02	-	-	-	-	-	-
Красносельский	0.04	0.04	0.04	-	-	-	-	-	-
Макарьевский	0.00	0.00	0.00	-	-	-	-	-	-
Мантуровский	0.02	0.02	0.02	-	-	-	-	-	-
Межевской	0.00	0.00	0.00	-	-	-	-	-	-
Муниципальный район город Нея и Нейский район	-	-	-	-	-	-	-	-	-
Муниципальный район город Нерехта и Нерехтский район	0.07	0.07	0.07	-	0.00	-	-	-	-
Октябрьский	-	-	-	-	-	-	-	-	-
Островский	-	-	-	-	-	-	-	-	-
Павинский	-	-	-	-	-	-	-	-	-
Парфеньевский	0.00	0.00	0.00	-	-	-	-	-	-
Поназыревский	0.00	0.00	0.00	-	-	-	-	-	-
Пыщугский	-	-	-	-	-	-	-	-	-
Солигаличский	0.00	0.00	0.00	-	-	-	-	-	-

	Хозяйства населения	в том числе							
		личные подсобные и другие индивидуальные хозяйства граждан	из них хозяйства			некоммерческие объединения граждан			
			личные подсобные	граждан, имеющих земельные участки для индивидуального жилищного строительства *)	граждан, имеющих земельные участки (садовые, огородные, дачные и другие), не входящих в объединения	всего	из них		
							садоводческие	огороднические	дачные
1	2	3	4	5	6	7	8	9	
Судиславский	0.02	0.02	0.02	-	-	-	-	-	-
Сусанинский	0.00	0.00	0.00	-	-	-	-	-	-
Чухломский	0.07	0.07	0.07	-	-	-	-	-	-
Шарьинский	-	-	-	-	-	-	-	-	-
Городские округа Костромской области	0.01	0.01	0.01	-	-	-	-	-	-
город Кострома	-	-	-	-	-	-	-	-	-
город Буй	-	-	-	-	-	-	-	-	-
город Волгореченск	-	-	-	-	-	-	-	-	-
город Галич	-	-	-	-	-	-	-	-	-
город Мантурово	-	-	-	-	-	-	-	-	-
город Шарья	0.01	0.01	0.01	-	-	-	-	-	-

\*) По хозяйствам граждан, имевших земельные участки с площадью 4 и более соток и занимавшихся сельскохозяйственным производством.

## 57. ПОСЕВНАЯ ПЛОЩАДЬ МАСЛИЧНЫХ КУЛЬТУР ПОД УРОЖАЙ 2016 ГОДА В ХОЗЯЙСТВАХ НАСЕЛЕНИЯ

(гектаров)

	Хозяйства населения	в том числе							
		личные подсобные и другие индивидуальные хозяйства граждан	из них хозяйства			некоммерческие объединения граждан			
			личные подсобные	граждан, имеющих земельные участки для индивидуального жилищного строительства *)	граждан, имеющих земельные участки (садовые, огородные, дачные и другие), не входящих в объединения	всего	из них		
							садоводческие	огороднические	дачные
1	2	3	4	5	6	7	8	9	
Костромская область	0.1	0.1	0.1	-	-	-	-	-	-
Муниципальные районы Костромской области	0.1	0.1	0.1	-	-	-	-	-	-
Антроповский	-	-	-	-	-	-	-	-	-
Буйский	-	-	-	-	-	-	-	-	-
Вохомский	-	-	-	-	-	-	-	-	-
Галичский	-	-	-	-	-	-	-	-	-
Кадынский	-	-	-	-	-	-	-	-	-
Кологривский	-	-	-	-	-	-	-	-	-
Костромской	-	-	-	-	-	-	-	-	-
Красносельский	-	-	-	-	-	-	-	-	-
Макарьевский	-	-	-	-	-	-	-	-	-
Мантуровский	-	-	-	-	-	-	-	-	-
Межевской	-	-	-	-	-	-	-	-	-
Муниципальный район город Нея и Нейский район	-	-	-	-	-	-	-	-	-
Муниципальный район город Нерехта и Нерехтский район	-	-	-	-	-	-	-	-	-
Октябрьский	-	-	-	-	-	-	-	-	-
Островский	-	-	-	-	-	-	-	-	-
Павинский	-	-	-	-	-	-	-	-	-
Парфеньевский	-	-	-	-	-	-	-	-	-
Поназыревский	-	-	-	-	-	-	-	-	-
Пыщугский	-	-	-	-	-	-	-	-	-
Солигаличский	-	-	-	-	-	-	-	-	-

	Хозяйства населения	в том числе							
		личные подсобные и другие индивидуальные хозяйства граждан	из них хозяйства			некоммерческие объединения граждан			
			личные подсобные	граждан, имеющих земельные участки для индивидуального жилищного строительства *)	граждан, имеющих земельные участки (садовые, огородные, дачные и другие), не входящих в объединения	всего	из них		
							садоводческие	огороднические	дачные
1	2	3	4	5	6	7	8	9	
Судиславский	-	-	-	-	-	-	-	-	-
Сусанинский	-	-	-	-	-	-	-	-	-
Чухломский	0.1	0.1	0.1	-	-	-	-	-	-
Шарьинский	-	-	-	-	-	-	-	-	-
Городские округа Костромской области	-	-	-	-	-	-	-	-	-
город Кострома	-	-	-	-	-	-	-	-	-
город Буй	-	-	-	-	-	-	-	-	-
город Волгореченск	-	-	-	-	-	-	-	-	-
город Галич	-	-	-	-	-	-	-	-	-
город Мантурово	-	-	-	-	-	-	-	-	-
город Шарья	-	-	-	-	-	-	-	-	-

\*) По хозяйствам граждан, имевших земельные участки с площадью 4 и более соток и занимавшихся сельскохозяйственным производством.

## 58. ПОСЕВНАЯ ПЛОЩАДЬ КАРТОФЕЛЯ ПОД УРОЖАЙ 2016 ГОДА В ХОЗЯЙСТВАХ НАСЕЛЕНИЯ

(гектаров)

	Хозяйства населения	в том числе							
		личные подсобные и другие индивидуальные хозяйства граждан	из них хозяйства			некоммерческие объединения граждан			
			личные подсобные	граждан, имеющих земельные участки для индивидуального жилищного строительства *)	граждан, имеющих земельные участки (садовые, огородные, дачные и другие), не входящих в объединения	всего	из них		
							садоводческие	огороднические	дачные
1	2	3	4	5	6	7	8	9	
Костромская область	4782.97	4158.10	3885.05	227.78	45.27	624.88	622.46	0.03	2.39
Муниципальные районы Костромской области	4053.38	3683.63	3572.19	70.75	40.69	369.75	367.74	0.03	1.98
Антроповский	84.09	84.09	84.08	0.01	-	-	-	-	-
Буйский	154.29	135.96	135.96	-	-	18.32	18.32	-	-
Вохомский	108.11	108.11	108.07	-	0.04	-	-	-	-
Галичский	159.24	142.38	142.34	-	0.04	16.86	16.86	-	-
Кадынский	87.06	87.06	87.06	-	-	-	-	-	-
Кологривский	83.80	83.80	83.80	-	-	-	-	-	-
Костромской	950.26	699.75	699.63	0.04	0.08	250.51	248.50	0.03	1.98
Красносельский	321.74	292.14	285.06	6.78	0.31	29.60	29.60	-	-
Макарьевский	171.57	171.57	161.29	0.39	9.90	-	-	-	-
Мантуровский	185.44	175.16	175.16	-	-	10.28	10.28	-	-
Межевской	73.14	73.14	73.14	-	-	-	-	-	-
Муниципальный район город Нея и Нейский район	158.39	158.39	158.37	0.03	-	-	-	-	-
Муниципальный район город Нерехта и Нерехтский район	261.12	235.66	167.34	61.82	6.50	25.46	25.46	-	-
Октябрьский	84.41	84.41	84.41	-	-	-	-	-	-
Островский	168.00	168.00	167.60	0.25	0.15	-	-	-	-
Павинский	52.66	52.66	52.66	-	-	-	-	-	-
Парфеньевский	110.08	110.08	110.08	-	-	-	-	-	-
Поназыревский	80.35	80.35	79.87	0.48	-	-	-	-	-
Пыщугский	80.52	80.52	80.52	-	-	-	-	-	-
Солигаличский	136.53	136.53	136.23	0.30	-	-	-	-	-

	Хозяйства населения	в том числе							
		личные подсобные и другие индивидуальные хозяйства граждан	из них хозяйства			некоммерческие объединения граждан			
			личные подсобные	граждан, имеющих земельные участки для индивидуального жилищного строительства *)	граждан, имеющих земельные участки (садовые, огородные, дачные и другие), не входящих в объединения	всего	из них		
							садоводческие	огороднические	дачные
1	2	3	4	5	6	7	8	9	
Судиславский	153.98	153.98	153.98	-	-	-	-	-	-
Сусанинский	86.74	84.03	59.78	0.58	23.67	2.71	2.71	-	-
Чухломский	145.55	145.55	145.55	-	-	-	-	-	-
Шарьинский	156.33	140.33	140.23	0.10	-	16.00	16.00	-	-
Городские округа Костромской области	729.60	474.47	312.86	157.02	4.58	255.13	254.73	-	0.40
город Кострома	155.18	55.59	6.21	49.28	0.10	99.59	99.19	-	0.40
город Буй	128.17	101.39	43.39	55.88	2.12	26.79	26.79	-	-
город Волгореченск	84.34	4.59	1.45	2.73	0.41	79.75	79.75	-	-
город Галич	94.80	82.66	82.66	-	-	12.13	12.13	-	-
город Мантурово	106.28	98.77	96.82	-	1.95	7.52	7.52	-	-
город Шарья	160.82	131.47	82.34	49.13	-	29.36	29.36	-	-

\*) По хозяйствам граждан, имевших земельные участки с площадью 4 и более соток и занимавшихся сельскохозяйственным производством.



**59. ПОСЕВНАЯ ПЛОЩАДЬ ОВОЩНЫХ И БАХЧЕВЫХ КУЛЬТУР ПОД УРОЖАЙ 2016 ГОДА В ХОЗЯЙСТВАХ НАСЕЛЕНИЯ**  
(гектаров)

	Хозяйства населения	в том числе							
		личные подсобные и другие индивидуальные хозяйства граждан	из них хозяйства			некоммерческие объединения граждан			
			личные подсобные	граждан, имеющих земельные участки для индивидуального жилищного строительства *)	граждан, имеющих земельные участки (садовые, огородные, дачные и другие), не входящих в объединения	всего	из них		
							садоводческие	огороднические	дачные
1	2	3	4	5	6	7	8	9	
Костромская область	1045.27	816.77	731.30	75.24	10.23	228.50	227.09	0.16	1.26
Муниципальные районы Костромской области	822.22	691.54	663.02	19.00	9.52	130.68	129.38	0.16	1.14
Антроповский	14.60	14.60	14.59	0.01	-	-	-	-	-
Буйский	21.20	18.01	18.01	-	-	3.18	3.18	-	-
Вохомский	18.04	18.04	18.03	-	0.01	-	-	-	-
Галичский	23.49	19.69	19.69	-	0.01	3.80	3.80	-	-
Кадынский	13.81	13.81	13.81	-	-	-	-	-	-
Кологривский	13.14	13.14	13.14	-	-	-	-	-	-
Костромской	267.10	163.40	163.36	0.02	0.02	103.70	102.40	0.16	1.14
Красносельский	69.07	60.90	59.57	1.29	0.04	8.17	8.17	-	-
Макарьевский	28.98	28.98	27.09	0.06	1.82	-	-	-	-
Мантуровский	28.50	26.71	26.71	-	-	1.79	1.79	-	-
Межевской	13.64	13.64	13.64	-	-	-	-	-	-
Муниципальный район город Нея и Нейский район	29.52	29.52	29.51	0.01	-	-	-	-	-
Муниципальный район город Нерехта и Нерехтский район	56.79	50.03	31.29	17.34	1.40	6.76	6.76	-	-
Октябрьский	17.86	17.86	17.86	-	-	-	-	-	-
Островский	32.39	32.39	32.34	0.04	0.02	-	-	-	-
Павинский	8.46	8.46	8.46	-	-	-	-	-	-
Парфеньевский	29.74	29.74	29.74	-	-	-	-	-	-
Поназыревский	13.01	13.01	12.94	0.07	-	-	-	-	-
Пыщугский	16.69	16.69	16.69	-	-	-	-	-	-
Солигаличский	20.41	20.41	20.37	0.04	-	-	-	-	-

	Хозяйства населения	в том числе							
		личные подсобные и другие индивидуальные хозяйства граждан	из них хозяйства			некоммерческие объединения граждан			
			личные подсобные	граждан, имеющих земельные участки для индивидуального жилищного строительства *)	граждан, имеющих земельные участки (садовые, огородные, дачные и другие), не входящих в объединения	всего	из них		
							садоводческие	огороднические	дачные
1	2	3	4	5	6	7	8	9	
Судиславский	27.46	27.46	27.46	-	-	-	-	-	-
Сусанинский	15.19	14.51	8.19	0.12	6.20	0.68	0.68	-	-
Чухломский	21.45	21.45	21.45	-	-	-	-	-	-
Шарьинский	21.66	19.06	19.05	0.01	-	2.60	2.60	-	-
Городские округа Костромской области	223.05	125.23	68.28	56.23	0.72	97.82	97.71	-	0.12
город Кострома	85.26	32.81	3.69	29.06	0.05	52.45	52.34	-	0.12
город Буй	19.22	14.79	6.73	7.74	0.32	4.43	4.43	-	-
город Волгореченск	30.91	2.15	0.44	1.61	0.11	28.76	28.76	-	-
город Галич	16.18	12.94	12.94	-	-	3.24	3.24	-	-
город Мантурово	18.14	16.77	16.53	-	0.24	1.38	1.38	-	-
город Шарья	53.33	45.77	27.95	17.82	-	7.56	7.56	-	-

\*) По хозяйствам граждан, имевших земельные участки с площадью 4 и более соток и занимавшихся сельскохозяйственным производством.

## 60. ПОСЕВНАЯ ПЛОЩАДЬ ОВОЩЕЙ ОТКРЫТОГО ГРУНТА ПОД УРОЖАЙ 2016 ГОДА В ХОЗЯЙСТВАХ НАСЕЛЕНИЯ

(гектаров)

	Хозяйства населения	в том числе							
		личные подсобные и другие индивидуальные хозяйства граждан	из них хозяйства			некоммерческие объединения граждан			
			личные подсобные	граждан, имеющих земельные участки для индивидуального жилищного строительства *)	граждан, имеющих земельные участки (садовые, огородные, дачные и другие), не входящих в объединения	всего	из них		
							садоводческие	огороднические	дачные
1	2	3	4	5	6	7	8	9	
Костромская область	908.50	721.59	650.68	61.54	9.38	186.91	185.76	0.12	1.03
Муниципальные районы Костромской области	731.51	618.34	593.44	16.10	8.79	113.17	112.14	0.12	0.91
Антроповский	11.91	11.91	11.91	0.01	-	-	-	-	-
Буйский	19.28	16.54	16.54	-	-	2.75	2.75	-	-
Вохомский	15.37	15.37	15.36	-	0.01	-	-	-	-
Галичский	21.00	17.61	17.60	-	0.01	3.40	3.40	-	-
Кадынский	13.13	13.13	13.13	-	-	-	-	-	-
Кологривский	11.65	11.65	11.65	-	-	-	-	-	-
Костромской	234.57	145.46	145.43	0.01	0.02	89.11	88.07	0.12	0.91
Красносельский	61.56	54.58	53.33	1.22	0.04	6.97	6.97	-	-
Макарьевский	27.72	27.72	25.88	0.06	1.78	-	-	-	-
Мантуровский	27.10	25.41	25.41	-	-	1.68	1.68	-	-
Межевской	12.51	12.51	12.51	-	-	-	-	-	-
Муниципальный район город Нея и Нейский район	24.58	24.58	24.57	0.01	-	-	-	-	-
Муниципальный район город Нерехта и Нерехтский район	50.72	44.14	28.34	14.57	1.24	6.57	6.57	-	-
Октябрьский	16.43	16.43	16.43	-	-	-	-	-	-
Островский	30.94	30.94	30.89	0.04	0.02	-	-	-	-
Павинский	6.98	6.98	6.98	-	-	-	-	-	-
Парфеньевский	27.29	27.29	27.29	-	-	-	-	-	-
Поназыревский	10.41	10.41	10.36	0.05	-	-	-	-	-
Пыщугский	16.06	16.06	16.06	-	-	-	-	-	-
Солигаличский	16.61	16.61	16.58	0.03	-	-	-	-	-

	Хозяйства населения	в том числе							
		личные подсобные и другие индивидуальные хозяйства граждан	из них хозяйства			некоммерческие объединения граждан			
			личные подсобные	граждан, имеющих земельные участки для индивидуального жилищного строительства *)	граждан, имеющих земельные участки (садовые, огородные, дачные и другие), не входящих в объединения	всего	из них		
							садоводческие	огороднические	дачные
1	2	3	4	5	6	7	8	9	
Судиславский	24.21	24.21	24.21	-	-	-	-	-	-
Сусанинский	14.17	13.53	7.75	0.09	5.69	0.64	0.64	-	-
Чухломский	18.41	18.41	18.41	-	-	-	-	-	-
Шарьинский	18.89	16.84	16.83	0.01	-	2.05	2.05	-	-
Городские округа Костромской области	176.99	103.26	57.24	45.43	0.58	73.74	73.62	-	0.12
город Кострома	64.19	25.54	2.96	22.55	0.04	38.64	38.53	-	0.12
город Буй	16.35	12.63	5.78	6.57	0.27	3.72	3.72	-	-
город Волгореченск	22.47	1.56	0.33	1.14	0.09	20.91	20.91	-	-
город Галич	13.88	11.05	11.05	-	-	2.83	2.83	-	-
город Мантурово	14.49	13.31	13.12	-	0.19	1.18	1.18	-	-
город Шарья	45.61	39.17	24.00	15.17	-	6.44	6.44	-	-

\*) По хозяйствам граждан, имевших земельные участки с площадью 4 и более соток и занимавшихся сельскохозяйственным производством.

**61. ПОСЕВНАЯ ПЛОЩАДЬ КАПУСТЫ ВСЕХ ВИДОВ (КРОМЕ ЦВЕТНОЙ И БРОККОЛИ) (ОТКРЫТОГО ГРУНТА) ПОД УРОЖАЙ 2016 ГОДА  
В ХОЗЯЙСТВАХ НАСЕЛЕНИЯ  
(гектаров)**

	Хозяйства населения	в том числе							
		личные подсобные и другие индивидуальные хозяйства граждан	из них хозяйства			некоммерческие объединения граждан			
			личные подсобные	граждан, имеющих земельные участки для индивидуального жилищного строительства *)	граждан, имеющих земельные участки (садовые, огородные, дачные и другие), не входящих в объединения	всего	из них		
1	2	3	4	5	6	7	8	9	
Костромская область	150.52	123.27	112.56	8.85	1.85	27.25	27.13	0.02	0.11
Муниципальные районы Костромской области	122.59	107.89	103.45	2.68	1.76	14.70	14.60	0.02	0.08
Антроповский	2.08	2.08	2.08	0.00	-	-	-	-	-
Буйский	3.45	2.99	2.99	-	-	0.45	0.45	-	-
Вохомский	2.36	2.36	2.36	-	0.00	-	-	-	-
Галичский	3.51	2.99	2.99	-	0.00	0.52	0.52	-	-
Кадынский	2.33	2.33	2.33	-	-	-	-	-	-
Кологривский	1.96	1.96	1.96	-	-	-	-	-	-
Костромской	36.82	26.04	26.04	0.00	0.00	10.78	10.68	0.02	0.08
Красносельский	10.50	9.58	9.35	0.23	0.00	0.92	0.92	-	-
Макарьевский	4.16	4.16	3.92	0.01	0.23	-	-	-	-
Мантуровский	4.05	3.73	3.73	-	-	0.32	0.32	-	-
Межевской	2.33	2.33	2.33	-	-	-	-	-	-
Муниципальный район город Нея и Нейский район	5.11	5.11	5.11	0.00	-	-	-	-	-
Муниципальный район город Нерехта и Нерехтский район	8.82	7.67	5.04	2.39	0.24	1.15	1.15	-	-
Октябрьский	2.93	2.93	2.93	-	-	-	-	-	-
Островский	5.83	5.83	5.82	0.01	0.00	-	-	-	-
Павинский	1.32	1.32	1.32	-	-	-	-	-	-
Парфеньевский	4.65	4.65	4.65	-	-	-	-	-	-
Поназыревский	1.95	1.95	1.94	0.01	-	-	-	-	-
Пыщугский	2.41	2.41	2.41	-	-	-	-	-	-
Солигаличский	2.66	2.66	2.65	0.00	-	-	-	-	-

	Хозяйства населения	в том числе							
		личные подсобные и другие индивидуальные хозяйства граждан	из них хозяйства			некоммерческие объединения граждан			
			личные подсобные	граждан, имеющих земельные участки для индивидуального жилищного строительства *)	граждан, имеющих земельные участки (садовые, огородные, дачные и другие), не входящих в объединения	всего	из них		
							садоводческие	огороднические	дачные
1	2	3	4	5	6	7	8	9	
Судиславский	4.14	4.14	4.14	-	-	-	-	-	-
Сусанинский	3.05	2.91	1.61	0.02	1.28	0.15	0.15	-	-
Чухломский	3.10	3.10	3.10	-	-	-	-	-	-
Шарьинский	3.06	2.65	2.64	0.00	-	0.41	0.41	-	-
Городские округа Костромской области	27.93	15.38	9.11	6.18	0.09	12.55	12.52	-	0.03
город Кострома	8.78	2.70	0.45	2.25	-	6.08	6.05	-	0.03
город Буй	2.20	1.73	0.81	0.88	0.04	0.47	0.47	-	-
город Волгореченск	4.91	0.47	0.09	0.36	0.02	4.44	4.44	-	-
город Галич	2.32	1.89	1.89	-	-	0.42	0.42	-	-
город Мантурово	2.49	2.33	2.30	-	0.03	0.16	0.16	-	-
город Шарья	7.23	6.25	3.56	2.68	-	0.98	0.98	-	-

\*) По хозяйствам граждан, имевших земельные участки с площадью 4 и более соток и занимавшихся сельскохозяйственным производством.

**62. ПОСЕВНАЯ ПЛОЩАДЬ КАПУСТЫ ЦВЕТНОЙ И БРОККОЛИ (ОТКРЫТОГО ГРУНТА) ПОД УРОЖАЙ 2016 ГОДА В ХОЗЯЙСТВАХ НАСЕЛЕНИЯ**

(гектаров)

	Хозяйства населения	в том числе							
		личные подсобные и другие индивидуальные хозяйства граждан	из них хозяйства			некоммерческие объединения граждан			
			личные подсобные	граждан, имеющих земельные участки для индивидуального жилищного строительства *)	граждан, имеющих земельные участки (садовые, огородные, дачные и другие), не входящих в объединения	всего	из них		
							садоводческие	огороднические	дачные
1	2	3	4	5	6	7	8	9	
Костромская область	11.67	9.17	8.43	0.66	0.07	2.50	2.48	-	0.02
Муниципальные районы Костромской области	8.92	7.89	7.71	0.12	0.06	1.03	1.00	-	0.02
Антроповский	0.05	0.05	0.05	-	-	-	-	-	-
Буйский	0.15	0.13	0.13	-	-	0.02	0.02	-	-
Вохомский	0.07	0.07	0.07	-	-	-	-	-	-
Галичский	0.19	0.18	0.18	-	-	0.01	0.01	-	-
Кадынский	0.07	0.07	0.07	-	-	-	-	-	-
Кологривский	0.08	0.08	0.08	-	-	-	-	-	-
Костромской	4.23	3.42	3.42	-	0.00	0.82	0.79	-	0.02
Красносельский	0.56	0.48	0.48	0.01	-	0.07	0.07	-	-
Макарьевский	0.11	0.11	0.10	-	0.01	-	-	-	-
Мантуровский	0.30	0.27	0.27	-	-	0.02	0.02	-	-
Межевской	0.10	0.10	0.10	-	-	-	-	-	-
Муниципальный район город Нея и Нейский район	0.34	0.34	0.34	-	-	-	-	-	-
Муниципальный район город Нерехта и Нерехтский район	0.38	0.34	0.22	0.11	0.01	0.03	0.03	-	-
Октябрьский	0.21	0.21	0.21	-	-	-	-	-	-
Островский	0.38	0.38	0.37	0.00	-	-	-	-	-
Павинский	0.01	0.01	0.01	-	-	-	-	-	-
Парфеньевский	0.55	0.55	0.55	-	-	-	-	-	-
Поназыревский	0.07	0.07	0.07	-	-	-	-	-	-
Пыщугский	0.34	0.34	0.34	-	-	-	-	-	-
Солигаличский	0.14	0.14	0.14	0.00	-	-	-	-	-

	Хозяйства населения	в том числе							
		личные подсобные и другие индивидуальные хозяйства граждан	из них хозяйства			некоммерческие объединения граждан			
			личные подсобные	граждан, имеющих земельные участки для индивидуального жилищного строительства *)	граждан, имеющих земельные участки (садовые, огородные, дачные и другие), не входящих в объединения	всего	из них		
							садоводческие	огороднические	дачные
1	2	3	4	5	6	7	8	9	
Судиславский	0.26	0.26	0.26	-	-	-	-	-	-
Сусанинский	0.07	0.07	0.03	0.00	0.04	-	-	-	-
Чухломский	0.15	0.15	0.15	-	-	-	-	-	-
Шарьинский	0.11	0.06	0.06	-	-	0.05	0.05	-	-
Городские округа Костромской области	2.75	1.27	0.72	0.54	0.01	1.48	1.48	-	-
город Кострома	0.93	0.21	0.05	0.17	-	0.71	0.71	-	-
город Буй	0.14	0.11	0.04	0.06	0.01	0.03	0.03	-	-
город Волгореченск	0.69	0.07	0.01	0.05	0.00	0.63	0.63	-	-
город Галич	0.13	0.08	0.08	-	-	0.05	0.05	-	-
город Мантурово	0.13	0.10	0.10	-	0.00	0.03	0.03	-	-
город Шарья	0.73	0.71	0.44	0.26	-	0.02	0.02	-	-

\*) По хозяйствам граждан, имевших земельные участки с площадью 4 и более соток и занимавшихся сельскохозяйственным производством.



## 63. ПОСЕВНАЯ ПЛОЩАДЬ ОГУРЦОВ (ОТКРЫТОГО ГРУНТА) ПОД УРОЖАЙ 2016 ГОДА В ХОЗЯЙСТВАХ НАСЕЛЕНИЯ

(гектаров)

	Хозяйства населения	в том числе							
		личные подсобные и другие индивидуальные хозяйства граждан	из них хозяйства			некоммерческие объединения граждан			
			личные подсобные	граждан, имеющих земельные участки для индивидуального жилищного строительства *)	граждан, имеющих земельные участки (садовые, огородные, дачные и другие), не входящих в объединения	всего	из них		
							садоводческие	огороднические	дачные
1	2	3	4	5	6	7	8	9	
Костромская область	68.70	53.32	46.86	5.59	0.87	15.38	15.30	0.01	0.08
Муниципальные районы Костромской области	54.84	44.99	42.58	1.59	0.81	9.85	9.77	0.01	0.08
Антроповский	0.47	0.47	0.47	0.00	-	-	-	-	-
Буйский	1.89	1.57	1.57	-	-	0.32	0.32	-	-
Вохомский	1.13	1.13	1.13	-	0.00	-	-	-	-
Галичский	1.52	1.26	1.26	-	0.00	0.26	0.26	-	-
Кадынский	1.50	1.50	1.50	-	-	-	-	-	-
Кологривский	1.05	1.05	1.05	-	-	-	-	-	-
Костромской	17.45	9.73	9.72	0.00	0.00	7.73	7.64	0.01	0.08
Красносельский	5.21	4.65	4.55	0.10	0.00	0.56	0.56	-	-
Макарьевский	2.73	2.73	2.56	0.00	0.16	-	-	-	-
Мантуровский	2.07	1.94	1.94	-	-	0.13	0.13	-	-
Межевской	0.67	0.67	0.67	-	-	-	-	-	-
Муниципальный район город Нея и Нейский район	0.74	0.74	0.74	-	-	-	-	-	-
Муниципальный район город Нерехта и Нерехтский район	4.87	4.24	2.66	1.47	0.11	0.63	0.63	-	-
Октябрьский	0.92	0.92	0.92	-	-	-	-	-	-
Островский	2.81	2.81	2.80	0.00	0.00	-	-	-	-
Павинский	0.44	0.44	0.44	-	-	-	-	-	-
Парфеньевский	1.14	1.14	1.14	-	-	-	-	-	-
Поназыревский	0.61	0.61	0.60	0.00	-	-	-	-	-
Пыщугский	0.97	0.97	0.97	-	-	-	-	-	-
Солигаличский	0.51	0.51	0.51	0.00	-	-	-	-	-

	Хозяйства населения	в том числе							
		личные подсобные и другие индивидуальные хозяйства граждан	из них хозяйства			некоммерческие объединения граждан			
			личные подсобные	граждан, имеющих земельные участки для индивидуального жилищного строительства *)	граждан, имеющих земельные участки (садовые, огородные, дачные и другие), не входящих в объединения	всего	из них		
							садоводческие	огороднические	дачные
1	2	3	4	5	6	7	8	9	
Судиславский	2.06	2.06	2.06	-	-	-	-	-	-
Сусанинский	1.34	1.30	0.77	0.01	0.53	0.04	0.04	-	-
Чухломский	0.92	0.92	0.92	-	-	-	-	-	-
Шарьинский	1.82	1.64	1.64	0.00	-	0.18	0.18	-	-
Городские округа Костромской области	13.86	8.33	4.28	4.00	0.06	5.53	5.53	-	-
город Кострома	5.52	2.57	0.30	2.26	0.01	2.95	2.95	-	-
город Буй	2.25	1.60	0.76	0.80	0.04	0.65	0.65	-	-
город Волгореченск	1.16	0.03	0.01	0.02	0.00	1.13	1.13	-	-
город Галич	1.39	1.15	1.15	-	-	0.24	0.24	-	-
город Мантурово	0.68	0.61	0.60	-	0.00	0.07	0.07	-	-
город Шарья	2.85	2.37	1.44	0.92	-	0.49	0.49	-	-

\*) По хозяйствам граждан, имевших земельные участки с площадью 4 и более соток и занимавшихся сельскохозяйственным производством.

**64. ПОСЕВНАЯ ПЛОЩАДЬ ПОМИДОРОВ (ОТКРЫТОГО ГРУНТА) ПОД УРОЖАЙ 2016 ГОДА В ХОЗЯЙСТВАХ НАСЕЛЕНИЯ**

(гектаров)

	Хозяйства населения	в том числе							
		личные подсобные и другие индивидуальные хозяйства граждан	из них хозяйства			некоммерческие объединения граждан			
			личные подсобные	граждан, имеющих земельные участки для индивидуального жилищного строительства *)	граждан, имеющих земельные участки (садовые, огородные, дачные и другие), не входящих в объединения	всего	из них		
							садоводческие	огороднические	дачные
1	2	3	4	5	6	7	8	9	
Костромская область	51.77	43.64	39.12	3.82	0.69	8.14	8.08	-	0.05
Муниципальные районы Костромской области	42.55	37.18	35.62	0.92	0.65	5.37	5.32	-	0.05
Антроповский	0.53	0.53	0.53	0.00	-	-	-	-	-
Буйский	1.28	1.14	1.14	-	-	0.14	0.14	-	-
Вохомский	1.16	1.16	1.16	-	0.00	-	-	-	-
Галичский	1.11	0.99	0.99	-	-	0.12	0.12	-	-
Кадыйский	1.47	1.47	1.47	-	-	-	-	-	-
Кологривский	0.84	0.84	0.84	-	-	-	-	-	-
Костромской	10.47	6.67	6.66	-	0.00	3.80	3.75	-	0.05
Красносельский	3.92	3.47	3.36	0.11	0.00	0.45	0.45	-	-
Макарьевский	3.08	3.08	2.89	0.01	0.19	-	-	-	-
Мантуровский	2.29	2.23	2.23	-	-	0.06	0.06	-	-
Межевской	0.65	0.65	0.65	-	-	-	-	-	-
Муниципальный район город Нея и Нейский район	0.81	0.81	0.81	-	-	-	-	-	-
Муниципальный район город Нерехта и Нерехтский район	3.30	2.67	1.80	0.79	0.08	0.63	0.63	-	-
Октябрьский	0.77	0.77	0.77	-	-	-	-	-	-
Островский	2.26	2.26	2.26	0.00	0.00	-	-	-	-
Павинский	0.35	0.35	0.35	-	-	-	-	-	-
Парфеньевский	1.13	1.13	1.13	-	-	-	-	-	-
Поназыревский	0.79	0.79	0.78	0.01	-	-	-	-	-
Пыщугский	1.08	1.08	1.08	-	-	-	-	-	-
Солигаличский	0.43	0.43	0.43	-	-	-	-	-	-

	Хозяйства населения	в том числе							
		личные подсобные и другие индивидуальные хозяйства граждан	из них хозяйства			некоммерческие объединения граждан			
			личные подсобные	граждан, имеющих земельные участки для индивидуального жилищного строительства *)	граждан, имеющих земельные участки (садовые, огородные, дачные и другие), не входящих в объединения	всего	из них		
							садоводческие	огороднические	дачные
1	2	3	4	5	6	7	8	9	
Судиславский	1.13	1.13	1.13	-	-	-	-	-	-
Сусанинский	0.94	0.90	0.53	0.00	0.37	0.04	0.04	-	-
Чухломский	0.81	0.81	0.81	-	-	-	-	-	-
Шарьинский	1.93	1.81	1.81	-	-	0.12	0.12	-	-
Городские округа Костромской области	9.22	6.46	3.51	2.91	0.04	2.77	2.77	-	-
город Кострома	3.27	1.78	0.18	1.59	0.01	1.49	1.49	-	-
город Буй	1.19	0.89	0.41	0.46	0.02	0.30	0.30	-	-
город Волгореченск	0.08	-	-	-	-	0.08	0.08	-	-
город Галич	0.87	0.67	0.67	-	-	0.20	0.20	-	-
город Мантурово	0.96	0.84	0.83	-	0.01	0.12	0.12	-	-
город Шарья	2.86	2.28	1.42	0.86	-	0.58	0.58	-	-

\*) По хозяйствам граждан, имевших земельные участки с площадью 4 и более соток и занимавшихся сельскохозяйственным производством.

## 65. ПОСЕВНАЯ ПЛОЩАДЬ СВЕКЛЫ СТОЛОВОЙ (ОТКРЫТОГО ГРУНТА) ПОД УРОЖАЙ 2016 ГОДА В ХОЗЯЙСТВАХ НАСЕЛЕНИЯ

(гектаров)

	Хозяйства населения	в том числе							
		личные подсобные и другие индивидуальные хозяйства граждан	из них хозяйства			некоммерческие объединения граждан			
			личные подсобные	граждан, имеющих земельные участки для индивидуального жилищного строительства *)	граждан, имеющих земельные участки (садовые, огородные, дачные и другие), не входящих в объединения	всего	из них		
							садоводческие	огороднические	дачные
1	2	3	4	5	6	7	8	9	
Костромская область	68.56	53.36	47.94	4.74	0.67	15.20	15.09	0.02	0.09
Муниципальные районы Костромской области	55.41	45.89	43.99	1.27	0.62	9.52	9.43	0.02	0.08
Антроповский	0.98	0.98	0.98	0.00	-	-	-	-	-
Буйский	1.66	1.45	1.45	-	-	0.21	0.21	-	-
Вохомский	1.17	1.17	1.17	-	0.00	-	-	-	-
Галичский	1.82	1.48	1.48	-	0.00	0.34	0.34	-	-
Кадынский	0.98	0.98	0.98	-	-	-	-	-	-
Кологривский	0.82	0.82	0.82	-	-	-	-	-	-
Костромской	17.51	10.06	10.06	0.00	0.00	7.45	7.35	0.02	0.08
Красносельский	4.68	4.07	3.99	0.08	0.00	0.61	0.61	-	-
Макарьевский	2.22	2.22	2.09	0.00	0.13	-	-	-	-
Мантуровский	2.05	1.87	1.87	-	-	0.18	0.18	-	-
Межевской	0.93	0.93	0.93	-	-	-	-	-	-
Муниципальный район город Нея и Нейский район	2.18	2.18	2.18	0.00	-	-	-	-	-
Муниципальный район город Нерехта и Нерехтский район	3.89	3.42	2.16	1.17	0.09	0.48	0.48	-	-
Октябрьский	1.04	1.04	1.04	-	-	-	-	-	-
Островский	2.09	2.09	2.08	0.00	0.00	-	-	-	-
Павинский	0.50	0.50	0.50	-	-	-	-	-	-
Парфеньевский	1.96	1.96	1.96	-	-	-	-	-	-
Поназыревский	0.70	0.70	0.69	0.00	-	-	-	-	-
Пыщугский	1.09	1.09	1.09	-	-	-	-	-	-
Солигаличский	1.76	1.76	1.76	0.00	-	-	-	-	-

	Хозяйства населения	в том числе							
		личные подсобные и другие индивидуальные хозяйства граждан	из них хозяйства			некоммерческие объединения граждан			
			личные подсобные	граждан, имеющих земельные участки для индивидуального жилищного строительства *)	граждан, имеющих земельные участки (садовые, огородные, дачные и другие), не входящих в объединения	всего	из них		
							садоводческие	огороднические	дачные
1	2	3	4	5	6	7	8	9	
Судиславский	1.62	1.62	1.62	-	-	-	-	-	-
Сусанинский	0.98	0.92	0.52	0.01	0.40	0.06	0.06	-	-
Чухломский	1.35	1.35	1.35	-	-	-	-	-	-
Шарьинский	1.43	1.23	1.23	0.00	-	0.20	0.20	-	-
Городские округа Костромской области	13.15	7.47	3.95	3.47	0.05	5.68	5.66	-	0.01
город Кострома	5.47	2.16	0.24	1.92	0.00	3.32	3.30	-	0.01
город Буй	1.12	0.90	0.41	0.47	0.02	0.21	0.21	-	-
город Волгореченск	1.61	0.10	0.02	0.07	0.01	1.51	1.51	-	-
город Галич	1.03	0.83	0.83	-	-	0.20	0.20	-	-
город Мантурово	0.89	0.83	0.81	-	0.02	0.05	0.05	-	-
город Шарья	3.03	2.64	1.63	1.01	-	0.39	0.39	-	-

\*) По хозяйствам граждан, имевших земельные участки с площадью 4 и более соток и занимавшихся сельскохозяйственным производством.

## 66. ПОСЕВНАЯ ПЛОЩАДЬ МОРКОВИ СТОЛОВОЙ (ОТКРЫТОГО ГРУНТА) ПОД УРОЖАЙ 2016 ГОДА В ХОЗЯЙСТВАХ НАСЕЛЕНИЯ

(гектаров)

	Хозяйства населения	в том числе							
		личные подсобные и другие индивидуальные хозяйства граждан	из них хозяйства			некоммерческие объединения граждан			
			личные подсобные	граждан, имеющих земельные участки для индивидуального жилищного строительства *)	граждан, имеющих земельные участки (садовые, огородные, дачные и другие), не входящих в объединения	всего	из них		
							садоводческие	огороднические	дачные
1	2	3	4	5	6	7	8	9	
Костромская область	106.34	82.62	73.95	7.72	0.96	23.72	23.55	0.02	0.14
Муниципальные районы Костромской области	84.90	69.85	66.87	2.09	0.89	15.05	14.91	0.02	0.12
Антроповский	1.35	1.35	1.35	0.00	-	-	-	-	-
Буйский	1.96	1.67	1.67	-	-	0.29	0.29	-	-
Вохомский	1.97	1.97	1.97	-	0.00	-	-	-	-
Галичский	2.65	2.12	2.12	-	0.00	0.53	0.53	-	-
Кадынский	1.35	1.35	1.35	-	-	-	-	-	-
Кологривский	1.49	1.49	1.49	-	-	-	-	-	-
Костромской	27.13	15.29	15.29	0.00	0.00	11.83	11.69	0.02	0.12
Красносельский	7.31	6.32	6.19	0.12	0.01	0.99	0.99	-	-
Макарьевский	3.21	3.21	2.99	0.01	0.21	-	-	-	-
Мантуровский	3.39	3.13	3.13	-	-	0.26	0.26	-	-
Межевской	1.00	1.00	1.00	-	-	-	-	-	-
Муниципальный район город Нея и Нейский район	2.91	2.91	2.90	0.00	-	-	-	-	-
Муниципальный район город Нерехта и Нерехтский район	6.38	5.54	3.47	1.93	0.14	0.84	0.84	-	-
Октябрьский	1.67	1.67	1.67	-	-	-	-	-	-
Островский	2.96	2.96	2.96	0.00	0.00	-	-	-	-
Павинский	0.86	0.86	0.86	-	-	-	-	-	-
Парфеньевский	2.70	2.70	2.70	-	-	-	-	-	-
Поназыревский	1.47	1.47	1.47	0.01	-	-	-	-	-
Пыщугский	1.68	1.68	1.68	-	-	-	-	-	-
Солигаличский	2.25	2.25	2.24	0.01	-	-	-	-	-

	Хозяйства населения	в том числе							
		личные подсобные и другие индивидуальные хозяйства граждан	из них хозяйства			некоммерческие объединения граждан			
			личные подсобные	граждан, имеющих земельные участки для индивидуального жилищного строительства *)	граждан, имеющих земельные участки (садовые, огородные, дачные и другие), не входящих в объединения	всего	из них		
							садоводческие	огороднические	дачные
1	2	3	4	5	6	7	8	9	
Судиславский	2.86	2.86	2.86	-	-	-	-	-	-
Сусанинский	1.36	1.29	0.76	0.01	0.52	0.07	0.07	-	-
Чухломский	2.60	2.60	2.60	-	-	-	-	-	-
Шарьинский	2.41	2.16	2.16	0.00	-	0.24	0.24	-	-
Городские округа Костромской области	21.44	12.78	7.08	5.63	0.07	8.66	8.64	-	0.02
город Кострома	7.95	3.31	0.33	2.97	0.01	4.64	4.62	-	0.02
город Буй	1.45	1.18	0.52	0.63	0.03	0.27	0.27	-	-
город Волгореченск	2.44	0.17	0.03	0.13	0.01	2.27	2.27	-	-
город Галич	1.59	1.29	1.29	-	-	0.31	0.31	-	-
город Мантурово	2.14	1.95	1.92	-	0.03	0.19	0.19	-	-
город Шарья	5.88	4.89	2.98	1.91	-	0.99	0.99	-	-

\*) По хозяйствам граждан, имевших земельные участки с площадью 4 и более соток и занимавшихся сельскохозяйственным производством.



## 67. ПОСЕВНАЯ ПЛОЩАДЬ ЛУКА РЕПЧАТОГО (ОТКРЫТОГО ГРУНТА) ПОД УРОЖАЙ 2016 ГОДА В ХОЗЯЙСТВАХ НАСЕЛЕНИЯ

(гектаров)

	Хозяйства населения	в том числе							
		личные подсобные и другие индивидуальные хозяйства граждан	из них хозяйства			некоммерческие объединения граждан			
			личные подсобные	граждан, имеющих земельные участки для индивидуального жилищного строительства *)	граждан, имеющих земельные участки (садовые, огородные, дачные и другие), не входящих в объединения	всего	из них		
							садоводческие	огороднические	дачные
1	2	3	4	5	6	7	8	9	
Костромская область	185.29	149.22	134.78	12.43	2.01	36.08	35.87	0.03	0.18
Муниципальные районы Костромской области	148.56	127.40	122.17	3.35	1.88	21.16	20.98	0.03	0.16
Антроповский	3.49	3.49	3.49	0.00	-	-	-	-	-
Буйский	4.45	3.84	3.84	-	-	0.61	0.61	-	-
Вохомский	4.02	4.02	4.02	-	0.00	-	-	-	-
Галичский	5.39	4.42	4.42	-	0.00	0.97	0.97	-	-
Кадынский	2.86	2.86	2.86	-	-	-	-	-	-
Кологривский	2.46	2.46	2.46	-	-	-	-	-	-
Костромской	41.14	25.01	25.00	0.00	0.00	16.13	15.94	0.03	0.16
Красносельский	10.41	9.33	9.15	0.18	0.01	1.08	1.08	-	-
Макарьевский	5.87	5.87	5.55	0.01	0.31	-	-	-	-
Мантуровский	4.49	4.06	4.06	-	-	0.42	0.42	-	-
Межевской	2.67	2.67	2.67	-	-	-	-	-	-
Муниципальный район город Нея и Нейский район	5.63	5.63	5.63	0.00	-	-	-	-	-
Муниципальный район город Нерехта и Нерехтский район	10.56	9.16	5.79	3.12	0.25	1.40	1.40	-	-
Октябрьский	3.51	3.51	3.51	-	-	-	-	-	-
Островский	6.35	6.35	6.34	0.00	0.00	-	-	-	-
Павинский	1.92	1.92	1.92	-	-	-	-	-	-
Парфеньевский	4.92	4.92	4.92	-	-	-	-	-	-
Поназыревский	2.20	2.20	2.19	0.01	-	-	-	-	-
Пыщугский	2.93	2.93	2.93	-	-	-	-	-	-
Солигаличский	4.65	4.65	4.64	0.01	-	-	-	-	-

	Хозяйства населения	в том числе							
		личные подсобные и другие индивидуальные хозяйства граждан	из них хозяйства			некоммерческие объединения граждан			
			личные подсобные	граждан, имеющих земельные участки для индивидуального жилищного строительства *)	граждан, имеющих земельные участки (садовые, огородные, дачные и другие), не входящих в объединения	всего	из них		
							садоводческие	огороднические	дачные
1	2	3	4	5	6	7	8	9	
Судиславский	5.51	5.51	5.51	-	-	-	-	-	-
Сусанинский	3.49	3.32	2.00	0.02	1.30	0.17	0.17	-	-
Чухломский	5.43	5.43	5.43	-	-	-	-	-	-
Шарьинский	4.21	3.83	3.82	0.00	-	0.38	0.38	-	-
Городские округа Костромской области	36.73	21.82	12.62	9.07	0.13	14.92	14.90	-	0.02
город Кострома	11.19	4.49	0.48	4.00	0.01	6.70	6.68	-	0.02
город Буй	3.89	2.95	1.30	1.60	0.05	0.94	0.94	-	-
город Волгореченск	5.11	0.31	0.07	0.23	0.02	4.80	4.80	-	-
город Галич	3.06	2.42	2.42	-	-	0.64	0.64	-	-
город Мантурово	3.73	3.45	3.40	-	0.05	0.28	0.28	-	-
город Шарья	9.75	8.20	4.95	3.25	-	1.55	1.55	-	-

\*) По хозяйствам граждан, имевших земельные участки с площадью 4 и более соток и занимавшихся сельскохозяйственным производством.

## 68. ПОСЕВНАЯ ПЛОЩАДЬ ЧЕСНОКА (ОТКРЫТОГО ГРУНТА) ПОД УРОЖАЙ 2016 ГОДА В ХОЗЯЙСТВАХ НАСЕЛЕНИЯ

(гектаров)

	Хозяйства населения	в том числе							
		личные подсобные и другие индивидуальные хозяйства граждан	из них хозяйства			некоммерческие объединения граждан			
			личные подсобные	граждан, имеющих земельные участки для индивидуального жилищного строительства *)	граждан, имеющих земельные участки (садовые, огородные, дачные и другие), не входящих в объединения	всего	из них		
							садоводческие	огороднические	дачные
1	2	3	4	5	6	7	8	9	
Костромская область	87.26	67.32	60.24	6.28	0.81	19.94	19.81	0.02	0.11
Муниципальные районы Костромской области	70.31	57.21	54.87	1.57	0.76	13.10	12.98	0.02	0.10
Антроповский	1.13	1.13	1.13	0.00	-	-	-	-	-
Буйский	1.46	1.22	1.22	-	-	0.24	0.24	-	-
Вохомский	1.23	1.23	1.23	-	0.00	-	-	-	-
Галичский	1.78	1.51	1.51	-	0.00	0.27	0.27	-	-
Кадынский	0.94	0.94	0.94	-	-	-	-	-	-
Кологривский	0.93	0.93	0.93	-	-	-	-	-	-
Костромской	24.57	13.64	13.64	0.00	0.00	10.93	10.81	0.02	0.10
Красносельский	6.67	6.01	5.87	0.13	0.00	0.66	0.66	-	-
Макарьевский	2.37	2.37	2.17	0.01	0.19	-	-	-	-
Мантуровский	2.93	2.76	2.76	-	-	0.17	0.17	-	-
Межевской	1.50	1.50	1.50	-	-	-	-	-	-
Муниципальный район город Нея и Нейский район	2.79	2.79	2.79	-	-	-	-	-	-
Муниципальный район город Нерехта и Нерехтский район	4.65	4.09	2.57	1.41	0.11	0.56	0.56	-	-
Октябрьский	1.17	1.17	1.17	-	-	-	-	-	-
Островский	2.58	2.58	2.57	0.00	0.00	-	-	-	-
Павинский	0.59	0.59	0.59	-	-	-	-	-	-
Парфеньевский	2.93	2.93	2.93	-	-	-	-	-	-
Поназыревский	0.82	0.82	0.82	0.00	-	-	-	-	-
Пыщугский	1.45	1.45	1.45	-	-	-	-	-	-
Солигаличский	1.40	1.40	1.40	0.00	-	-	-	-	-

	Хозяйства населения	в том числе							
		личные подсобные и другие индивидуальные хозяйства граждан	из них хозяйства			некоммерческие объединения граждан			
			личные подсобные	граждан, имеющих земельные участки для индивидуального жилищного строительства *)	граждан, имеющих земельные участки (садовые, огородные, дачные и другие), не входящих в объединения	всего	из них		
							садоводческие	огороднические	дачные
1	2	3	4	5	6	7	8	9	
Судиславский	2.26	2.26	2.26	-	-	-	-	-	-
Сусанинский	1.16	1.12	0.65	0.01	0.46	0.04	0.04	-	-
Чухломский	1.56	1.56	1.56	-	-	-	-	-	-
Шарьинский	1.46	1.21	1.21	0.00	-	0.24	0.24	-	-
Городские округа Костромской области	16.95	10.11	5.37	4.70	0.05	6.84	6.83	-	0.01
город Кострома	6.83	2.77	0.28	2.48	0.01	4.06	4.05	-	0.01
город Буй	1.42	1.12	0.52	0.58	0.02	0.30	0.30	-	-
город Волгореченск	1.79	0.12	0.02	0.09	0.01	1.67	1.67	-	-
город Галич	1.26	1.02	1.02	-	-	0.24	0.24	-	-
город Мантурово	1.11	1.03	1.02	-	0.01	0.08	0.08	-	-
город Шарья	4.54	4.05	2.50	1.55	-	0.49	0.49	-	-

\*) По хозяйствам граждан, имевших земельные участки с площадью 4 и более соток и занимавшихся сельскохозяйственным производством.

## 69. ПОСЕВНАЯ ПЛОЩАДЬ ЗЕЛЕННОГО ГОРОШКА (ОТКРЫТОГО ГРУНТА) ПОД УРОЖАЙ 2016 ГОДА В ХОЗЯЙСТВАХ НАСЕЛЕНИЯ

(гектаров)

	Хозяйства населения	в том числе							
		личные подсобные и другие индивидуальные хозяйства граждан	из них хозяйства			некоммерческие объединения граждан			
			личные подсобные	граждан, имеющих земельные участки для индивидуального жилищного строительства *)	граждан, имеющих земельные участки (садовые, огородные, дачные и другие), не входящих в объединения	всего	из них		
							садоводческие	огороднические	дачные
1	2	3	4	5	6	7	8	9	
Костромская область	16.29	13.08	11.99	0.96	0.12	3.22	3.21	-	0.01
Муниципальные районы Костромской области	12.64	11.06	10.73	0.21	0.11	1.59	1.58	-	0.01
Антроповский	0.21	0.21	0.21	0.00	-	-	-	-	-
Буйский	0.66	0.64	0.64	-	-	0.02	0.02	-	-
Вохомский	0.38	0.38	0.38	-	-	-	-	-	-
Галичский	0.37	0.29	0.29	-	-	0.08	0.08	-	-
Кадынский	0.15	0.15	0.15	-	-	-	-	-	-
Кологривский	0.22	0.22	0.22	-	-	-	-	-	-
Костромской	3.78	2.54	2.53	0.00	0.00	1.25	1.24	-	0.01
Красносельский	0.86	0.74	0.73	0.01	0.00	0.12	0.12	-	-
Макарьевский	0.14	0.14	0.13	-	0.01	-	-	-	-
Мантуровский	0.20	0.19	0.19	-	-	0.01	0.01	-	-
Межевской	0.27	0.27	0.27	-	-	-	-	-	-
Муниципальный район город Нея и Нейский район	0.18	0.18	0.18	-	-	-	-	-	-
Муниципальный район город Нерехта и Нерехтский район	0.70	0.65	0.43	0.20	0.02	0.05	0.05	-	-
Октябрьский	0.44	0.44	0.44	-	-	-	-	-	-
Островский	0.59	0.59	0.59	0.00	0.00	-	-	-	-
Павинский	0.14	0.14	0.14	-	-	-	-	-	-
Парфеньевский	0.85	0.85	0.85	-	-	-	-	-	-
Поназыревский	0.21	0.21	0.21	0.00	-	-	-	-	-
Пыщугский	0.54	0.54	0.54	-	-	-	-	-	-
Солигаличский	0.44	0.44	0.44	0.00	-	-	-	-	-

	Хозяйства населения	в том числе							
		личные подсобные и другие индивидуальные хозяйства граждан	из них хозяйства			некоммерческие объединения граждан			
			личные подсобные	граждан, имеющих земельные участки для индивидуального жилищного строительства *)	граждан, имеющих земельные участки (садовые, огородные, дачные и другие), не входящих в объединения	всего	из них		
							садоводческие	огороднические	дачные
1	2	3	4	5	6	7	8	9	
Судиславский	0.55	0.55	0.55	-	-	-	-	-	-
Сусанинский	0.19	0.18	0.09	0.00	0.09	0.01	0.01	-	-
Чухломский	0.38	0.38	0.38	-	-	-	-	-	-
Шарьинский	0.19	0.15	0.15	-	-	0.04	0.04	-	-
Городские округа Костромской области	3.65	2.02	1.26	0.75	0.01	1.63	1.63	-	-
город Кострома	0.97	0.27	0.03	0.24	-	0.69	0.69	-	-
город Буй	0.26	0.22	0.11	0.11	0.00	0.04	0.04	-	-
город Волгореченск	0.72	0.04	0.01	0.02	0.00	0.69	0.69	-	-
город Галич	0.29	0.23	0.23	-	-	0.05	0.05	-	-
город Мантурово	0.26	0.22	0.22	-	0.00	0.04	0.04	-	-
город Шарья	1.16	1.04	0.66	0.38	-	0.12	0.12	-	-

\*) По хозяйствам граждан, имевших земельные участки с площадью 4 и более соток и занимавшихся сельскохозяйственным производством.

## 70. ПОСЕВНАЯ ПЛОЩАДЬ ФАСОЛИ ОВОЩНОЙ (ОТКРЫТОГО ГРУНТА) ПОД УРОЖАЙ 2016 ГОДА В ХОЗЯЙСТВАХ НАСЕЛЕНИЯ

(гектаров)

	Хозяйства населения	в том числе							
		личные подсобные и другие индивидуальные хозяйства граждан	из них хозяйства			некоммерческие объединения граждан			
			личные подсобные	граждан, имеющих земельные участки для индивидуального жилищного строительства *)	граждан, имеющих земельные участки (садовые, огородные, дачные и другие), не входящих в объединения	всего	из них		
							садоводческие	огороднические	дачные
1	2	3	4	5	6	7	8	9	
Костромская область	7.02	4.82	4.48	0.29	0.05	2.20	2.18	-	0.02
Муниципальные районы Костромской области	5.25	4.13	4.05	0.04	0.05	1.12	1.10	-	0.02
Антроповский	0.06	0.06	0.06	-	-	-	-	-	-
Буйский	0.10	0.09	0.09	-	-	0.01	0.01	-	-
Вохомский	0.06	0.06	0.06	-	-	-	-	-	-
Галичский	0.11	0.10	0.10	-	-	0.01	0.01	-	-
Кадынский	0.04	0.04	0.04	-	-	-	-	-	-
Кологривский	0.07	0.07	0.07	-	-	-	-	-	-
Костромской	2.27	1.40	1.40	-	-	0.87	0.86	-	0.02
Красносельский	0.50	0.32	0.32	0.00	-	0.18	0.18	-	-
Макарьевский	0.03	0.03	0.03	-	0.00	-	-	-	-
Мантуровский	0.06	0.05	0.05	-	-	0.00	0.00	-	-
Межевской	0.06	0.06	0.06	-	-	-	-	-	-
Муниципальный район город Нея и Нейский район	0.05	0.05	0.05	-	-	-	-	-	-
Муниципальный район город Нерехта и Нерехтский район	0.22	0.19	0.15	0.03	0.01	0.03	0.03	-	-
Октябрьский	0.20	0.20	0.20	-	-	-	-	-	-
Островский	0.24	0.24	0.24	0.00	0.00	-	-	-	-
Павинский	0.01	0.01	0.01	-	-	-	-	-	-
Парфеньевский	0.46	0.46	0.46	-	-	-	-	-	-
Поназыревский	0.10	0.10	0.09	0.00	-	-	-	-	-
Пыщугский	0.23	0.23	0.23	-	-	-	-	-	-
Солигаличский	0.09	0.09	0.09	0.00	-	-	-	-	-

	Хозяйства населения	в том числе							
		личные подсобные и другие индивидуальные хозяйства граждан	из них хозяйства			некоммерческие объединения граждан			
			личные подсобные	граждан, имеющих земельные участки для индивидуального жилищного строительства *)	граждан, имеющих земельные участки (садовые, огородные, дачные и другие), не входящих в объединения	всего	из них		
							садоводческие	огороднические	дачные
1	2	3	4	5	6	7	8	9	
Судиславский	0.09	0.09	0.09	-	-	-	-	-	-
Сусанинский	0.06	0.06	0.02	0.00	0.04	0.00	0.00	-	-
Чухломский	0.10	0.10	0.10	-	-	-	-	-	-
Шарьинский	0.03	0.03	0.03	-	-	0.00	0.00	-	-
Городские округа Костромской области	1.77	0.69	0.43	0.25	0.00	1.09	1.08	-	0.00
город Кострома	0.49	0.09	0.02	0.07	-	0.40	0.40	-	0.00
город Буй	0.07	0.06	0.02	0.04	0.00	0.01	0.01	-	-
город Волгореченск	0.64	0.04	0.01	0.03	0.00	0.60	0.60	-	-
город Галич	0.06	0.03	0.03	-	-	0.03	0.03	-	-
город Мантурово	0.10	0.09	0.09	-	0.00	0.01	0.01	-	-
город Шарья	0.41	0.38	0.26	0.11	-	0.03	0.03	-	-

\*) По хозяйствам граждан, имевших земельные участки с площадью 4 и более соток и занимавшихся сельскохозяйственным производством.



## 71. ПОСЕВНАЯ ПЛОЩАДЬ КУКУРУЗЫ САХАРНОЙ (ОТКРЫТОГО ГРУНТА) ПОД УРОЖАЙ 2016 ГОДА В ХОЗЯЙСТВАХ НАСЕЛЕНИЯ

(гектаров)

	Хозяйства населения	в том числе							
		личные подсобные и другие индивидуальные хозяйства граждан	из них хозяйства			некоммерческие объединения граждан			
			личные подсобные	граждан, имеющих земельные участки для индивидуального жилищного строительства *)	граждан, имеющих земельные участки (садовые, огородные, дачные и другие), не входящих в объединения	всего	из них		
							садоводческие	огороднические	дачные
1	2	3	4	5	6	7	8	9	
Костромская область	1.17	1.11	1.01	0.09	0.01	0.06	0.06	-	-
Муниципальные районы Костромской области	0.93	0.90	0.85	0.04	0.00	0.03	0.03	-	-
Антроповский	0.01	0.01	0.01	-	-	-	-	-	-
Буйский	0.02	0.02	0.02	-	-	0.00	0.00	-	-
Вохомский	0.01	0.01	0.01	-	-	-	-	-	-
Галичский	0.02	0.01	0.01	-	-	0.01	0.01	-	-
Кадынский	0.01	0.01	0.01	-	-	-	-	-	-
Кологривский	0.01	0.01	0.01	-	-	-	-	-	-
Костромской	0.46	0.45	0.45	-	-	0.01	0.01	-	-
Красносельский	0.09	0.09	0.09	0.00	-	0.00	0.00	-	-
Макарьевский	0.00	0.00	0.00	-	-	-	-	-	-
Мантуровский	0.02	0.02	0.02	-	-	-	-	-	-
Межевской	0.00	0.00	0.00	-	-	-	-	-	-
Муниципальный район город Нея и Нейский район	0.02	0.02	0.02	-	-	-	-	-	-
Муниципальный район город Нерехта и Нерехтский район	0.11	0.11	0.06	0.04	0.00	0.00	0.00	-	-
Октябрьский	0.01	0.01	0.01	-	-	-	-	-	-
Островский	0.04	0.04	0.04	0.00	-	-	-	-	-
Павинский	0.00	0.00	0.00	-	-	-	-	-	-
Парфеньевский	0.01	0.01	0.01	-	-	-	-	-	-
Поназыревский	0.03	0.03	0.03	-	-	-	-	-	-
Пыщугский	0.00	0.00	0.00	-	-	-	-	-	-
Солигаличский	0.00	0.00	0.00	-	-	-	-	-	-

	Хозяйства населения	в том числе							
		личные подсобные и другие индивидуальные хозяйства граждан	из них хозяйства			некоммерческие объединения граждан			
			личные подсобные	граждан, имеющих земельные участки для индивидуального жилищного строительства *)	граждан, имеющих земельные участки (садовые, огородные, дачные и другие), не входящих в объединения	всего	из них		
							садоводческие	огороднические	дачные
1	2	3	4	5	6	7	8	9	
Судиславский	0.02	0.02	0.02	-	-	-	-	-	-
Сусанинский	0.00	0.00	0.00	-	0.00	-	-	-	-
Чухломский	0.01	0.01	0.01	-	-	-	-	-	-
Шарьинский	0.01	0.01	0.01	-	-	-	-	-	-
Городские округа Костромской области	0.24	0.21	0.16	0.05	0.00	0.03	0.03	-	-
город Кострома	0.05	0.03	0.01	0.02	-	0.03	0.03	-	-
город Буй	0.01	0.01	-	0.01	0.00	0.00	0.00	-	-
город Волгореченск	0.00	-	-	-	-	0.00	0.00	-	-
город Галич	0.01	0.01	0.01	-	-	-	-	-	-
город Мантурово	0.05	0.05	0.05	-	0.00	-	-	-	-
город Шарья	0.12	0.12	0.10	0.02	-	-	-	-	-

\*) По хозяйствам граждан, имевших земельные участки с площадью 4 и более соток и занимавшихся сельскохозяйственным производством.

## 72. ПОСЕВНАЯ ПЛОЩАДЬ КАБАЧКОВ, ПАТИССОНОВ (ОТКРЫТОГО ГРУНТА) ПОД УРОЖАЙ 2016 ГОДА В ХОЗЯЙСТВАХ НАСЕЛЕНИЯ

(гектаров)

	Хозяйства населения	в том числе							
		личные подсобные и другие индивидуальные хозяйства граждан	из них хозяйства			некоммерческие объединения граждан			
			личные подсобные	граждан, имеющих земельные участки для индивидуального жилищного строительства *)	граждан, имеющих земельные участки (садовые, огородные, дачные и другие), не входящих в объединения	всего	из них		
							садоводческие	огороднические	дачные
1	2	3	4	5	6	7	8	9	
Костромская область	52.57	41.75	38.10	3.16	0.49	10.82	10.73	0.01	0.08
Муниципальные районы Костромской области	42.39	36.26	35.02	0.79	0.45	6.13	6.06	0.01	0.06
Антроповский	0.67	0.67	0.67	-	-	-	-	-	-
Буйский	0.89	0.71	0.71	-	-	0.18	0.18	-	-
Вохомский	0.78	0.78	0.78	-	0.00	-	-	-	-
Галичский	1.23	1.07	1.07	-	0.00	0.16	0.16	-	-
Кадынский	0.59	0.59	0.59	-	-	-	-	-	-
Кологривский	0.75	0.75	0.75	-	-	-	-	-	-
Костромской	13.76	8.93	8.92	0.00	0.00	4.83	4.76	0.01	0.06
Красносельский	3.92	3.49	3.40	0.08	0.01	0.43	0.43	-	-
Макарьевский	1.63	1.63	1.50	0.00	0.12	-	-	-	-
Мантуровский	1.63	1.56	1.56	-	-	0.07	0.07	-	-
Межевской	0.82	0.82	0.82	-	-	-	-	-	-
Муниципальный район город Нея и Нейский район	1.62	1.62	1.62	-	-	-	-	-	-
Муниципальный район город Нерехта и Нерехтский район	2.63	2.26	1.51	0.69	0.06	0.36	0.36	-	-
Октябрьский	1.10	1.10	1.10	-	-	-	-	-	-
Островский	1.57	1.57	1.57	0.00	0.00	-	-	-	-
Павинский	0.46	0.46	0.46	-	-	-	-	-	-
Парфеньевский	1.79	1.79	1.79	-	-	-	-	-	-
Поназыревский	0.79	0.79	0.79	0.00	-	-	-	-	-
Пыщугский	0.90	0.90	0.90	-	-	-	-	-	-
Солигаличский	1.00	1.00	1.00	-	-	-	-	-	-

	Хозяйства населения	в том числе							
		личные подсобные и другие индивидуальные хозяйства граждан	из них хозяйства			некоммерческие объединения граждан			
			личные подсобные	граждан, имеющих земельные участки для индивидуального жилищного строительства *)	граждан, имеющих земельные участки (садовые, огородные, дачные и другие), не входящих в объединения	всего	из них		
							садоводческие	огороднические	дачные
1	2	3	4	5	6	7	8	9	
Судиславский	1.47	1.47	1.47	-	-	-	-	-	-
Сусанинский	0.61	0.59	0.32	0.01	0.26	0.02	0.02	-	-
Чухломский	0.95	0.95	0.95	-	-	-	-	-	-
Шарьинский	0.84	0.77	0.77	0.00	-	0.07	0.07	-	-
Городские округа Костромской области	10.18	5.49	3.09	2.37	0.03	4.69	4.67	-	0.02
город Кострома	4.39	1.51	0.21	1.31	-	2.88	2.86	-	0.02
город Буй	0.83	0.66	0.31	0.33	0.02	0.18	0.18	-	-
город Волгореченск	1.18	0.08	0.02	0.06	0.01	1.10	1.10	-	-
город Галич	0.80	0.62	0.62	-	-	0.18	0.18	-	-
город Мантурово	0.91	0.83	0.82	-	0.01	0.08	0.08	-	-
город Шарья	2.07	1.79	1.11	0.68	-	0.28	0.28	-	-

\*) По хозяйствам граждан, имевших земельные участки с площадью 4 и более соток и занимавшихся сельскохозяйственным производством.

## 73. ПОСЕВНАЯ ПЛОЩАДЬ ТЫКВЫ СТОЛОВОЙ (ОТКРЫТОГО ГРУНТА) ПОД УРОЖАЙ 2016 ГОДА В ХОЗЯЙСТВАХ НАСЕЛЕНИЯ

(гектаров)

	Хозяйства населения	в том числе							
		личные подсобные и другие индивидуальные хозяйства граждан	из них хозяйства			некоммерческие объединения граждан			
			личные подсобные	граждан, имеющих земельные участки для индивидуального жилищного строительства *)	граждан, имеющих земельные участки (садовые, огородные, дачные и другие), не входящих в объединения	всего	из них		
							садоводческие	огороднические	дачные
1	2	3	4	5	6	7	8	9	
Костромская область	18.73	15.52	14.25	1.09	0.18	3.20	3.20	-	0.01
Муниципальные районы Костромской области	15.34	13.69	13.24	0.28	0.17	1.65	1.64	-	0.01
Антроповский	0.16	0.16	0.16	-	-	-	-	-	-
Буйский	0.28	0.22	0.22	-	-	0.06	0.06	-	-
Вохомский	0.15	0.15	0.15	-	-	-	-	-	-
Галичский	0.34	0.32	0.32	-	-	0.02	0.02	-	-
Кадынский	0.20	0.20	0.20	-	-	-	-	-	-
Кологривский	0.20	0.20	0.20	-	-	-	-	-	-
Костромской	5.06	3.82	3.82	0.00	-	1.24	1.24	-	0.01
Красносельский	1.42	1.17	1.14	0.03	0.00	0.25	0.25	-	-
Макарьевский	0.60	0.60	0.52	0.00	0.07	-	-	-	-
Мантуровский	1.04	1.03	1.03	-	-	0.01	0.01	-	-
Межевской	0.50	0.50	0.50	-	-	-	-	-	-
Муниципальный район город Нея и Нейский район	0.40	0.40	0.40	-	-	-	-	-	-
Муниципальный район город Нерехта и Нерехтский район	0.80	0.74	0.49	0.24	0.02	0.06	0.06	-	-
Октябрьский	0.55	0.55	0.55	-	-	-	-	-	-
Островский	0.56	0.56	0.56	0.00	0.00	-	-	-	-
Павинский	0.06	0.06	0.06	-	-	-	-	-	-
Парфеньевский	1.10	1.10	1.10	-	-	-	-	-	-
Поназыревский	0.17	0.17	0.17	0.00	-	-	-	-	-
Пыщугский	0.52	0.52	0.52	-	-	-	-	-	-
Солигаличский	0.32	0.32	0.32	0.00	-	-	-	-	-

	Хозяйства населения	в том числе							
		личные подсобные и другие индивидуальные хозяйства граждан	из них хозяйства			некоммерческие объединения граждан			
			личные подсобные	граждан, имеющих земельные участки для индивидуального жилищного строительства *)	граждан, имеющих земельные участки (садовые, огородные, дачные и другие), не входящих в объединения	всего	из них		
							садоводческие	огороднические	дачные
1	2	3	4	5	6	7	8	9	
Судиславский	0.28	0.28	0.28	-	-	-	-	-	-
Сусанинский	0.17	0.16	0.08	0.00	0.08	0.00	0.00	-	-
Чухломский	0.24	0.24	0.24	-	-	-	-	-	-
Шарьинский	0.21	0.21	0.20	0.00	-	0.01	0.01	-	-
Городские округа Костромской области	3.38	1.83	1.01	0.81	0.01	1.55	1.55	-	-
город Кострома	1.12	0.35	0.03	0.32	-	0.77	0.77	-	-
город Буй	0.31	0.26	0.14	0.12	0.00	0.05	0.05	-	-
город Волгореченск	0.62	0.04	0.01	0.03	0.00	0.58	0.58	-	-
город Галич	0.27	0.22	0.22	-	-	0.05	0.05	-	-
город Мантурово	0.20	0.19	0.19	-	0.00	0.01	0.01	-	-
город Шарья	0.86	0.77	0.42	0.35	-	0.09	0.09	-	-

\*) По хозяйствам граждан, имевших земельные участки с площадью 4 и более соток и занимавшихся сельскохозяйственным производством.

## 74. ПОСЕВНАЯ ПЛОЩАДЬ ПЕРЦА СЛАДКОГО (ОТКРЫТОГО ГРУНТА) ПОД УРОЖАЙ 2016 ГОДА В ХОЗЯЙСТВАХ НАСЕЛЕНИЯ

(гектаров)

	Хозяйства населения	в том числе							
		личные подсобные и другие индивидуальные хозяйства граждан	из них хозяйства			некоммерческие объединения граждан			
			личные подсобные	граждан, имеющих земельные участки для индивидуального жилищного строительства *)	граждан, имеющих земельные участки (садовые, огородные, дачные и другие), не входящих в объединения	всего	из них		
							садоводческие	огороднические	дачные
1	2	3	4	5	6	7	8	9	
Костромская область	20.32	13.78	12.54	1.09	0.15	6.54	6.50	-	0.04
Муниципальные районы Костромской области	17.61	12.32	11.76	0.42	0.15	5.29	5.25	-	0.04
Антроповский	0.11	0.11	0.11	-	-	-	-	-	-
Буйский	0.41	0.31	0.31	-	-	0.10	0.10	-	-
Вохомский	0.23	0.23	0.23	-	0.00	-	-	-	-
Галичский	0.30	0.28	0.28	-	-	0.02	0.02	-	-
Кадынский	0.35	0.35	0.35	-	-	-	-	-	-
Кологривский	0.13	0.13	0.13	-	-	-	-	-	-
Костромской	8.37	3.76	3.76	-	0.00	4.61	4.57	-	0.04
Красносельский	1.79	1.46	1.42	0.04	0.00	0.33	0.33	-	-
Макарьевский	0.58	0.58	0.56	-	0.03	-	-	-	-
Мантуровский	0.65	0.65	0.65	-	-	0.00	0.00	-	-
Межевской	0.05	0.05	0.05	-	-	-	-	-	-
Муниципальный район город Нея и Нейский район	0.09	0.09	0.09	-	-	-	-	-	-
Муниципальный район город Нерехта и Нерехтский район	1.39	1.22	0.80	0.37	0.04	0.17	0.17	-	-
Октябрьский	0.20	0.20	0.20	-	-	-	-	-	-
Островский	0.75	0.75	0.75	0.00	0.00	-	-	-	-
Павинский	0.06	0.06	0.06	-	-	-	-	-	-
Парфеньевский	0.26	0.26	0.26	-	-	-	-	-	-
Поназыревский	0.13	0.13	0.12	0.00	-	-	-	-	-
Пыщугский	0.24	0.24	0.24	-	-	-	-	-	-
Солигаличский	0.19	0.19	0.19	-	-	-	-	-	-

	Хозяйства населения	в том числе							
		личные подсобные и другие индивидуальные хозяйства граждан	из них хозяйства			некоммерческие объединения граждан			
			личные подсобные	граждан, имеющих земельные участки для индивидуального жилищного строительства *)	граждан, имеющих земельные участки (садовые, огородные, дачные и другие), не входящих в объединения	всего	из них		
							садоводческие	огороднические	дачные
1	2	3	4	5	6	7	8	9	
Судиславский	0.46	0.46	0.46	-	-	-	-	-	-
Сусанинский	0.25	0.23	0.16	0.00	0.07	0.02	0.02	-	-
Чухломский	0.16	0.16	0.16	-	-	-	-	-	-
Шарьинский	0.46	0.43	0.43	0.00	-	0.04	0.04	-	-
Городские округа Костромской области	2.71	1.46	0.78	0.67	0.01	1.25	1.25	-	-
город Кострома	1.21	0.51	0.06	0.45	-	0.70	0.70	-	-
город Буй	0.34	0.26	0.13	0.13	0.00	0.07	0.07	-	-
город Волгореченск	0.21	0.00	0.00	-	-	0.21	0.21	-	-
город Галич	0.34	0.21	0.21	-	-	0.13	0.13	-	-
город Мантурово	0.14	0.13	0.12	-	0.00	0.01	0.01	-	-
город Шарья	0.48	0.36	0.27	0.09	-	0.12	0.12	-	-

\*) По хозяйствам граждан, имевших земельные участки с площадью 4 и более соток и занимавшихся сельскохозяйственным производством.



## 75. ПОСЕВНАЯ ПЛОЩАДЬ БАКЛАЖАНОВ (ОТКРЫТОГО ГРУНТА) ПОД УРОЖАЙ 2016 ГОДА В ХОЗЯЙСТВАХ НАСЕЛЕНИЯ

(гектаров)

	Хозяйства населения	в том числе							
		личные подсобные и другие индивидуальные хозяйства граждан	из них хозяйства			некоммерческие объединения граждан			
			личные подсобные	граждан, имеющих земельные участки для индивидуального жилищного строительства *)	граждан, имеющих земельные участки (садовые, огородные, дачные и другие), не входящих в объединения	всего	из них		
							садоводческие	огороднические	дачные
1	2	3	4	5	6	7	8	9	
Костромская область	4.04	2.81	2.57	0.19	0.05	1.23	1.22	-	0.01
Муниципальные районы Костромской области	3.29	2.59	2.49	0.06	0.05	0.70	0.69	-	0.01
Антроповский	0.01	0.01	0.01	-	-	-	-	-	-
Буйский	0.04	0.04	0.04	-	-	0.00	0.00	-	-
Вохомский	0.02	0.02	0.02	-	-	-	-	-	-
Галичский	0.04	0.04	0.04	-	-	-	-	-	-
Кадыйский	0.04	0.04	0.04	-	-	-	-	-	-
Кологривский	0.02	0.02	0.02	-	-	-	-	-	-
Костромской	1.79	1.22	1.22	0.00	0.00	0.58	0.56	-	0.01
Красносельский	0.47	0.38	0.37	0.00	-	0.09	0.09	-	-
Макарьевский	0.10	0.10	0.09	-	0.01	-	-	-	-
Мантуровский	0.03	0.03	0.03	-	-	-	-	-	-
Межевской	0.01	0.01	0.01	-	-	-	-	-	-
Муниципальный район город Нея и Нейский район	0.01	0.01	0.01	-	-	-	-	-	-
Муниципальный район город Нерехта и Нерехтский район	0.26	0.23	0.17	0.05	0.01	0.03	0.03	-	-
Октябрьский	0.07	0.07	0.07	-	-	-	-	-	-
Островский	0.08	0.08	0.08	-	0.00	-	-	-	-
Павинский	0.01	0.01	0.01	-	-	-	-	-	-
Парфеньевский	0.05	0.05	0.05	-	-	-	-	-	-
Поназыревский	0.02	0.02	0.02	-	-	-	-	-	-
Пыщугский	0.02	0.02	0.02	-	-	-	-	-	-
Солигаличский	0.01	0.01	0.01	-	-	-	-	-	-

	Хозяйства населения	в том числе							
		личные подсобные и другие индивидуальные хозяйства граждан	из них хозяйства			некоммерческие объединения граждан			
			личные подсобные	граждан, имеющих земельные участки для индивидуального жилищного строительства *)	граждан, имеющих земельные участки (садовые, огородные, дачные и другие), не входящих в объединения	всего	из них		
							садоводческие	огороднические	дачные
1	2	3	4	5	6	7	8	9	
Судиславский	0.07	0.07	0.07	-	-	-	-	-	-
Сусанинский	0.05	0.05	0.02	0.00	0.02	-	-	-	-
Чухломский	0.01	0.01	0.01	-	-	-	-	-	-
Шарьинский	0.08	0.08	0.08	-	-	-	-	-	-
Городские округа Костромской области	0.74	0.21	0.08	0.14	0.00	0.53	0.53	-	-
город Кострома	0.27	0.11	0.02	0.09	-	0.16	0.16	-	-
город Буй	0.05	0.04	0.01	0.03	-	0.01	0.01	-	-
город Волгореченск	0.37	0.01	0.01	0.01	0.00	0.35	0.35	-	-
город Галич	0.03	0.03	0.03	-	-	0.00	0.00	-	-
город Мантурово	0.01	0.01	0.01	-	-	0.00	0.00	-	-
город Шарья	0.01	0.01	0.01	0.01	-	-	-	-	-

\*) По хозяйствам граждан, имевших земельные участки с площадью 4 и более соток и занимавшихся сельскохозяйственным производством.

## 76. ПОСЕВНАЯ ПЛОЩАДЬ САЛАТНЫХ КУЛЬТУР (ОТКРЫТОГО ГРУНТА) ПОД УРОЖАЙ 2016 ГОДА В ХОЗЯЙСТВАХ НАСЕЛЕНИЯ

(гектаров)

	Хозяйства населения	в том числе							
		личные подсобные и другие индивидуальные хозяйства граждан	из них хозяйства			некоммерческие объединения граждан			
			личные подсобные	граждан, имеющих земельные участки для индивидуального жилищного строительства *)	граждан, имеющих земельные участки (садовые, огородные, дачные и другие), не входящих в объединения	всего	из них		
							садоводческие	огороднические	дачные
1	2	3	4	5	6	7	8	9	
Костромская область	18.20	14.05	12.54	1.29	0.22	4.15	4.12	0.00	0.03
Муниципальные районы Костромской области	14.37	11.98	11.55	0.22	0.21	2.39	2.36	0.00	0.03
Антроповский	0.23	0.23	0.23	-	-	-	-	-	-
Буйский	0.18	0.16	0.16	-	-	0.02	0.02	-	-
Вохомский	0.16	0.16	0.16	-	-	-	-	-	-
Галичский	0.24	0.22	0.22	-	0.00	0.02	0.02	-	-
Кадынский	0.11	0.11	0.11	-	-	-	-	-	-
Кологривский	0.16	0.16	0.16	-	-	-	-	-	-
Костромской	6.42	4.24	4.24	0.00	0.00	2.18	2.15	0.00	0.03
Красносельский	1.33	1.26	1.23	0.04	0.00	0.07	0.07	-	-
Макарьевский	0.28	0.28	0.23	0.00	0.05	-	-	-	-
Мантуровский	0.75	0.74	0.74	-	-	0.00	0.00	-	-
Межевской	0.26	0.26	0.26	-	-	-	-	-	-
Муниципальный район город Нея и Нейский район	0.37	0.37	0.37	-	-	-	-	-	-
Муниципальный район город Нерехта и Нерехтский район	0.65	0.61	0.41	0.17	0.02	0.04	0.04	-	-
Октябрьский	0.40	0.40	0.40	-	-	-	-	-	-
Островский	0.56	0.56	0.56	0.00	0.00	-	-	-	-
Павинский	0.05	0.05	0.05	-	-	-	-	-	-
Парфеньевский	0.62	0.62	0.62	-	-	-	-	-	-
Поназыревский	0.13	0.13	0.13	0.00	-	-	-	-	-
Пыщугский	0.27	0.27	0.27	-	-	-	-	-	-
Солигаличский	0.26	0.26	0.26	-	-	-	-	-	-

	Хозяйства населения	в том числе							
		личные подсобные и другие индивидуальные хозяйства граждан	из них хозяйства			некоммерческие объединения граждан			
			личные подсобные	граждан, имеющих земельные участки для индивидуального жилищного строительства *)	граждан, имеющих земельные участки (садовые, огородные, дачные и другие), не входящих в объединения	всего	из них		
							садоводческие	огороднические	дачные
1	2	3	4	5	6	7	8	9	
Судиславский	0.35	0.35	0.35	-	-	-	-	-	-
Сусанинский	0.22	0.21	0.07	0.00	0.14	0.01	0.01	-	-
Чухломский	0.21	0.21	0.21	-	-	-	-	-	-
Шарьинский	0.13	0.10	0.10	-	-	0.04	0.04	-	-
Городские округа Костромской области	3.83	2.07	0.99	1.07	0.01	1.76	1.76	-	-
город Кострома	1.68	0.75	0.06	0.68	-	0.94	0.94	-	-
город Буй	0.17	0.12	0.05	0.06	0.00	0.05	0.05	-	-
город Волгореченск	0.57	0.04	0.01	0.03	0.00	0.53	0.53	-	-
город Галич	0.18	0.16	0.16	-	-	0.02	0.02	-	-
город Мантурово	0.13	0.11	0.11	-	0.00	0.02	0.02	-	-
город Шарья	1.10	0.89	0.59	0.31	-	0.21	0.21	-	-

\*) По хозяйствам граждан, имевших земельные участки с площадью 4 и более соток и занимавшихся сельскохозяйственным производством.

## 77. ПОСЕВНАЯ ПЛОЩАДЬ ЗЕЛЕННЫХ КУЛЬТУР (ОТКРЫТОГО ГРУНТА) ПОД УРОЖАЙ 2016 ГОДА В ХОЗЯЙСТВАХ НАСЕЛЕНИЯ

(гектаров)

	Хозяйства населения	в том числе							
		личные подсобные и другие индивидуальные хозяйства граждан	из них хозяйства			некоммерческие объединения граждан			
			личные подсобные	граждан, имеющих земельные участки для индивидуального жилищного строительства *)	граждан, имеющих земельные участки (садовые, огородные, дачные и другие), не входящих в объединения	всего	из них		
							садоводческие	огороднические	дачные
1	2	3	4	5	6	7	8	9	
Костромская область	25.75	18.50	15.80	2.57	0.12	7.25	7.20	0.01	0.04
Муниципальные районы Костромской области	19.00	14.50	14.06	0.34	0.10	4.50	4.45	0.01	0.04
Антроповский	0.21	0.21	0.21	0.00	-	-	-	-	-
Буйский	0.28	0.22	0.22	-	-	0.06	0.06	-	-
Вохомский	0.30	0.30	0.30	-	0.00	-	-	-	-
Галичский	0.28	0.22	0.22	-	-	0.06	0.06	-	-
Кадынский	0.10	0.10	0.10	-	-	-	-	-	-
Кологривский	0.29	0.29	0.29	-	-	-	-	-	-
Костромской	8.29	4.23	4.23	0.00	0.00	4.06	4.02	0.01	0.04
Красносельский	1.70	1.53	1.48	0.04	0.00	0.17	0.17	-	-
Макарьевский	0.58	0.58	0.53	0.00	0.05	-	-	-	-
Мантуровский	0.80	0.78	0.78	-	-	0.02	0.02	-	-
Межевской	0.32	0.32	0.32	-	-	-	-	-	-
Муниципальный район город Нея и Нейский район	0.40	0.40	0.40	-	-	-	-	-	-
Муниципальный район город Нерехта и Нерехтский район	0.93	0.83	0.51	0.30	0.02	0.11	0.11	-	-
Октябрьский	0.43	0.43	0.43	-	-	-	-	-	-
Островский	0.68	0.68	0.68	0.00	0.00	-	-	-	-
Павинский	0.11	0.11	0.11	-	-	-	-	-	-
Парфеньевский	0.59	0.59	0.59	-	-	-	-	-	-
Поназыревский	0.15	0.15	0.15	0.00	-	-	-	-	-
Пыщугский	0.49	0.49	0.49	-	-	-	-	-	-
Солигаличский	0.41	0.41	0.41	-	-	-	-	-	-

	Хозяйства населения	в том числе							
		личные подсобные и другие индивидуальные хозяйства граждан	из них хозяйства			некоммерческие объединения граждан			
			личные подсобные	граждан, имеющих земельные участки для индивидуального жилищного строительства *)	граждан, имеющих земельные участки (садовые, огородные, дачные и другие), не входящих в объединения	всего	из них		
							садоводческие	огороднические	дачные
1	2	3	4	5	6	7	8	9	
Судиславский	0.92	0.92	0.92	-	-	-	-	-	-
Сусанинский	0.13	0.13	0.10	0.00	0.03	-	-	-	-
Чухломский	0.36	0.36	0.36	-	-	-	-	-	-
Шарьинский	0.22	0.20	0.20	-	-	0.02	0.02	-	-
Городские округа Костромской области	6.74	3.99	1.75	2.23	0.02	2.75	2.75	-	0.0
город Кострома	3.87	1.77	0.19	1.58	-	2.10	2.09	-	0.0
город Буй	0.58	0.44	0.21	0.23	0.01	0.13	0.13	-	-
город Волгореченск	0.37	0.03	0.01	0.02	0.00	0.34	0.34	-	-
город Галич	0.21	0.16	0.16	-	-	0.05	0.05	-	-
город Мантурово	0.45	0.41	0.40	-	0.01	0.04	0.04	-	-
город Шарья	1.28	1.18	0.77	0.40	-	0.10	0.10	-	-

\*) По хозяйствам граждан, имевших земельные участки с площадью 4 и более соток и занимавшихся сельскохозяйственным производством.

## 78. ПОСЕВНАЯ ПЛОЩАДЬ ПРОЧИХ ОВОЩЕЙ (ОТКРЫТОГО ГРУНТА) ПОД УРОЖАЙ 2016 ГОДА В ХОЗЯЙСТВАХ НАСЕЛЕНИЯ

(гектаров)

	Хозяйства населения	в том числе							
		личные подсобные и другие индивидуальные хозяйства граждан	из них хозяйства			некоммерческие объединения граждан			
			личные подсобные	граждан, имеющих земельные участки для индивидуального жилищного строительства *)	граждан, имеющих земельные участки (садовые, огородные, дачные и другие), не входящих в объединения	всего	из них		
							садоводческие	огороднические	дачные
1	2	3	4	5	6	7	8	9	
Костромская область	14.31	14.28	13.51	0.70	0.07	0.03	0.03	-	-
Муниципальные районы Костромской области	12.62	12.61	12.43	0.11	0.07	0.00	0.00	-	-
Антроповский	0.16	0.16	0.16	-	-	-	-	-	-
Буйский	0.12	0.12	0.12	-	-	-	-	-	-
Вохомский	0.17	0.17	0.17	-	0.00	-	-	-	-
Галичский	0.09	0.09	0.09	-	-	-	-	-	-
Кадынский	0.04	0.04	0.04	-	-	-	-	-	-
Кологривский	0.17	0.17	0.17	-	-	-	-	-	-
Костромской	5.04	5.04	5.04	-	-	0.00	0.00	-	-
Красносельский	0.22	0.22	0.19	0.03	-	-	-	-	-
Макарьевский	0.02	0.02	0.02	-	0.00	-	-	-	-
Мантуровский	0.36	0.36	0.36	-	-	-	-	-	-
Межевской	0.38	0.38	0.38	-	-	-	-	-	-
Муниципальный район город Нея и Нейский район	0.94	0.94	0.94	-	-	-	-	-	-
Муниципальный район город Нерехта и Нерехтский район	0.18	0.17	0.09	0.08	0.00	0.00	0.00	-	-
Октябрьский	0.83	0.83	0.83	-	-	-	-	-	-
Островский	0.61	0.61	0.61	0.00	-	-	-	-	-
Павинский	0.07	0.07	0.07	-	-	-	-	-	-
Парфеньевский	1.58	1.58	1.58	-	-	-	-	-	-
Поназыревский	0.08	0.08	0.08	-	-	-	-	-	-
Пыщугский	0.89	0.89	0.89	-	-	-	-	-	-
Солигаличский	0.08	0.08	0.08	-	-	-	-	-	-

	Хозяйства населения	в том числе							
		личные подсобные и другие индивидуальные хозяйства граждан	из них хозяйства			некоммерческие объединения граждан			
			личные подсобные	граждан, имеющих земельные участки для индивидуального жилищного строительства *)	граждан, имеющих земельные участки (садовые, огородные, дачные и другие), не входящих в объединения	всего	из них		
							садоводческие	огороднические	дачные
1	2	3	4	5	6	7	8	9	
Судиславский	0.16	0.16	0.16	-	-	-	-	-	-
Сусанинский	0.08	0.08	0.02	0.00	0.06	-	-	-	-
Чухломский	0.07	0.07	0.07	-	-	-	-	-	-
Шарьинский	0.29	0.29	0.29	-	-	-	-	-	-
Городские округа Костромской области	1.70	1.67	1.08	0.59	0.01	0.03	0.03	-	-
город Кострома	0.19	0.16	0.00	0.16	-	0.03	0.03	-	-
город Буй	0.08	0.08	0.03	0.04	0.00	-	-	-	-
город Волгореченск	0.01	0.01	0.01	-	0.00	-	-	-	-
город Галич	0.03	0.03	0.03	-	-	-	-	-	-
город Мантурово	0.12	0.12	0.12	-	-	-	-	-	-
город Шарья	1.27	1.27	0.89	0.38	-	-	-	-	-

\*) По хозяйствам граждан, имевших земельные участки с площадью 4 и более соток и занимавшихся сельскохозяйственным производством.



## 79. ПОСЕВНАЯ ПЛОЩАДЬ ЛУКА-СЕВКА (ОТКРЫТОГО ГРУНТА) ПОД УРОЖАЙ 2016 ГОДА В ХОЗЯЙСТВАХ НАСЕЛЕНИЯ

(гектаров)

	Хозяйства населения	в том числе							
		личные подсобные и другие индивидуальные хозяйства граждан	из них хозяйства			некоммерческие объединения граждан			
			личные подсобные	граждан, имеющих земельные участки для индивидуального жилищного строительства *)	граждан, имеющих земельные участки (садовые, огородные, дачные и другие), не входящих в объединения	всего	из них		
							садоводческие	огороднические	дачные
1	2	3	4	5	6	7	8	9	
Костромская область	7.65	7.55	7.21	0.30	0.04	0.10	0.10	-	-
Муниципальные районы Костромской области	6.61	6.52	6.42	0.07	0.04	0.08	0.08	-	-
Антроповский	0.05	0.05	0.05	-	-	-	-	-	-
Буйский	0.13	0.08	0.08	-	-	0.05	0.05	-	-
Вохомский	0.11	0.11	0.11	-	-	-	-	-	-
Галичский	0.03	0.03	0.03	-	-	-	-	-	-
Кадынский	0.02	0.02	0.02	-	-	-	-	-	-
Кологривский	0.03	0.03	0.03	-	-	-	-	-	-
Костромской	3.05	3.03	3.03	-	-	0.02	0.02	-	-
Красносельский	0.52	0.52	0.50	0.01	-	-	-	-	-
Макарьевский	0.03	0.03	0.03	-	0.00	-	-	-	-
Мантуровский	0.30	0.30	0.30	-	-	-	-	-	-
Межевской	0.06	0.06	0.06	-	-	-	-	-	-
Муниципальный район город Нея и Нейский район	0.25	0.25	0.25	-	-	-	-	-	-
Муниципальный район город Нерехта и Нерехтский район	0.15	0.15	0.09	0.05	0.01	0.01	0.01	-	-
Октябрьский	0.11	0.11	0.11	-	-	-	-	-	-
Островский	0.20	0.20	0.19	0.00	-	-	-	-	-
Павинский	0.03	0.03	0.03	-	-	-	-	-	-
Парфеньевский	0.49	0.49	0.49	-	-	-	-	-	-
Поназыревский	0.74	0.74	0.73	0.01	-	-	-	-	-
Пыщугский	0.07	0.07	0.07	-	-	-	-	-	-
Солигаличский	0.07	0.07	0.07	-	-	-	-	-	-

	Хозяйства населения	в том числе							
		личные подсобные и другие индивидуальные хозяйства граждан	из них хозяйства			некоммерческие объединения граждан			
			личные подсобные	граждан, имеющих земельные участки для индивидуального жилищного строительства *)	граждан, имеющих земельные участки (садовые, огородные, дачные и другие), не входящих в объединения	всего	из них		
							садоводческие	огороднические	дачные
1	2	3	4	5	6	7	8	9	
Судиславский	0.06	0.06	0.06	-	-	-	-	-	-
Сусанинский	0.03	0.03	0.00	0.00	0.02	-	-	-	-
Чухломский	0.02	0.02	0.02	-	-	-	-	-	-
Шарьинский	0.08	0.08	0.08	-	-	-	-	-	-
Городские округа Костромской области	1.04	1.03	0.79	0.24	0.00	0.01	0.01	-	-
город Кострома	0.03	0.01	-	0.01	-	0.01	0.01	-	-
город Буй	0.01	0.01	0.01	0.00	-	-	-	-	-
город Волгореченск	0.00	0.00	0.00	-	0.00	-	-	-	-
город Галич	0.23	0.23	0.23	-	-	-	-	-	-
город Мантурово	0.04	0.04	0.04	-	-	-	-	-	-
город Шарья	0.73	0.73	0.52	0.22	-	-	-	-	-

\*) По хозяйствам граждан, имевших земельные участки с площадью 4 и более соток и занимавшихся сельскохозяйственным производством.

## 80. ПОСЕВНАЯ ПЛОЩАДЬ ПРОДОВОЛЬСТВЕННЫХ БАХЧЕВЫХ КУЛЬТУР ПОД УРОЖАЙ 2016 ГОДА В ХОЗЯЙСТВАХ НАСЕЛЕНИЯ

(гектаров)

	Хозяйства населения	в том числе							
		личные подсобные и другие индивидуальные хозяйства граждан	из них хозяйства			некоммерческие объединения граждан			
			личные подсобные	граждан, имеющих земельные участки для индивидуального жилищного строительства *)	граждан, имеющих земельные участки (садовые, огородные, дачные и другие), не входящих в объединения	всего	из них		
							садоводческие	огороднические	дачные
1	2	3	4	5	6	7	8	9	
Костромская область	0.45	0.37	0.31	0.06	0.01	0.08	0.08	-	-
Муниципальные районы Костромской области	0.30	0.29	0.27	0.02	0.01	0.01	0.01	-	-
Антроповский	0.00	0.00	0.00	-	-	-	-	-	-
Буйский	0.01	0.01	0.01	-	-	-	-	-	-
Вохомский	0.01	0.01	0.01	-	-	-	-	-	-
Галичский	0.01	0.01	0.01	-	-	-	-	-	-
Кадынский	0.01	0.01	0.01	-	-	-	-	-	-
Кологривский	0.00	0.00	0.00	-	-	-	-	-	-
Костромской	0.05	0.05	0.05	-	-	0.00	0.00	-	-
Красносельский	0.04	0.04	0.04	-	0.00	-	-	-	-
Макарьевский	0.01	0.01	0.01	-	0.00	-	-	-	-
Мантуровский	0.02	0.02	0.02	-	-	-	-	-	-
Межевской	-	-	-	-	-	-	-	-	-
Муниципальный район город Нея и Нейский район	0.00	0.00	0.00	-	-	-	-	-	-
Муниципальный район город Нерехта и Нерехтский район	0.05	0.05	0.02	0.02	0.00	0.00	0.00	-	-
Октябрьский	0.00	0.00	0.00	-	-	-	-	-	-
Островский	0.00	0.00	0.00	-	-	-	-	-	-
Павинский	0.00	0.00	0.00	-	-	-	-	-	-
Парфеньевский	0.00	0.00	0.00	-	-	-	-	-	-
Поназыревский	0.01	0.01	0.01	-	-	-	-	-	-
Пыщугский	0.00	0.00	0.00	-	-	-	-	-	-
Солигаличский	0.01	0.01	0.01	-	-	-	-	-	-

	Хозяйства населения	в том числе							
		личные подсобные и другие индивидуальные хозяйства граждан	из них хозяйства			некоммерческие объединения граждан			
			личные подсобные	граждан, имеющих земельные участки для индивидуального жилищного строительства *)	граждан, имеющих земельные участки (садовые, огородные, дачные и другие), не входящих в объединения	всего	из них		
							садоводческие	огороднические	дачные
1	2	3	4	5	6	7	8	9	
Судиславский	0.03	0.03	0.03	-	-	-	-	-	-
Сусанинский	0.01	0.01	0.01	0.00	0.00	-	-	-	-
Чухломский	0.01	0.01	0.01	-	-	-	-	-	-
Шарьинский	0.01	0.01	0.01	-	-	-	-	-	-
Городские округа Костромской области	0.15	0.08	0.04	0.04	-	0.08	0.08	-	-
город Кострома	0.09	0.02	-	0.02	-	0.07	0.07	-	-
город Буй	0.03	0.03	0.01	0.01	-	0.00	0.00	-	-
город Волгореченск	-	-	-	-	-	-	-	-	-
город Галич	0.00	0.00	0.00	-	-	-	-	-	-
город Мантурово	0.01	0.01	0.01	-	-	-	-	-	-
город Шарья	0.02	0.02	0.01	0.00	-	-	-	-	-

\*) По хозяйствам граждан, имевших земельные участки с площадью 4 и более соток и занимавшихся сельскохозяйственным производством.

## 81. ПОСЕВНАЯ ПЛОЩАДЬ АРБУЗОВ СТОЛОВЫХ ПОД УРОЖАЙ 2016 ГОДА В ХОЗЯЙСТВАХ НАСЕЛЕНИЯ

(гектаров)

	Хозяйства населения	в том числе							
		личные подсобные и другие индивидуальные хозяйства граждан	из них хозяйства			некоммерческие объединения граждан			
			личные подсобные	граждан, имеющих земельные участки для индивидуального жилищного строительства *)	граждан, имеющих земельные участки (садовые, огородные, дачные и другие), не входящих в объединения	всего	из них		
							садоводческие	огороднические	дачные
1	2	3	4	5	6	7	8	9	
Костромская область	0.27	0.21	0.18	0.03	0.00	0.06	0.06	-	-
Муниципальные районы Костромской области	0.17	0.17	0.15	0.01	0.00	0.01	0.01	-	-
Антроповский	0.00	0.00	0.00	-	-	-	-	-	-
Буйский	0.01	0.01	0.01	-	-	-	-	-	-
Вохомский	0.01	0.01	0.01	-	-	-	-	-	-
Галичский	0.01	0.01	0.01	-	-	-	-	-	-
Кадынский	0.01	0.01	0.01	-	-	-	-	-	-
Кологривский	0.00	0.00	0.00	-	-	-	-	-	-
Костромской	0.03	0.03	0.03	-	-	0.00	0.00	-	-
Красносельский	0.03	0.03	0.03	-	0.00	-	-	-	-
Макарьевский	0.00	0.00	0.00	-	0.00	-	-	-	-
Мантуровский	0.00	0.00	0.00	-	-	-	-	-	-
Межевской	-	-	-	-	-	-	-	-	-
Муниципальный район город Нея и Нейский район	0.00	0.00	0.00	-	-	-	-	-	-
Муниципальный район город Нерехта и Нерехтский район	0.03	0.03	0.01	0.01	0.00	0.00	0.00	-	-
Октябрьский	0.00	0.00	0.00	-	-	-	-	-	-
Островский	0.00	0.00	0.00	-	-	-	-	-	-
Павинский	0.00	0.00	0.00	-	-	-	-	-	-
Парфеньевский	0.00	0.00	0.00	-	-	-	-	-	-
Поназыревский	0.01	0.01	0.01	-	-	-	-	-	-
Пыщугский	0.00	0.00	0.00	-	-	-	-	-	-
Солигаличский	0.00	0.00	0.00	-	-	-	-	-	-

	Хозяйства населения	в том числе							
		личные подсобные и другие индивидуальные хозяйства граждан	из них хозяйства			некоммерческие объединения граждан			
			личные подсобные	граждан, имеющих земельные участки для индивидуального жилищного строительства *)	граждан, имеющих земельные участки (садовые, огородные, дачные и другие), не входящих в объединения	всево	из них		
							садоводческие	огороднические	дачные
1	2	3	4	5	6	7	8	9	
Судиславский	0.01	0.01	0.01	-	-	-	-	-	-
Сусанинский	0.01	0.01	0.01	0.00	-	-	-	-	-
Чухломский	0.01	0.01	0.01	-	-	-	-	-	-
Шарьинский	0.01	0.01	0.01	-	-	-	-	-	-
Городские округа Костромской области	0.10	0.05	0.02	0.02	-	0.05	0.05	-	-
город Кострома	0.06	0.01	-	0.01	-	0.05	0.05	-	-
город Буй	0.02	0.01	0.01	0.01	-	0.00	0.00	-	-
город Волгореченск	-	-	-	-	-	-	-	-	-
город Галич	0.00	0.00	0.00	-	-	-	-	-	-
город Мантурово	0.01	0.01	0.01	-	-	-	-	-	-
город Шарья	0.01	0.01	0.01	0.00	-	-	-	-	-

\*) По хозяйствам граждан, имевших земельные участки с площадью 4 и более соток и занимавшихся сельскохозяйственным производством.

**82. ПОСЕВНАЯ ПЛОЩАДЬ ДЫНЬ ПОД УРОЖАЙ 2016 ГОДА В ХОЗЯЙСТВАХ НАСЕЛЕНИЯ**

(гектаров)

	Хозяйства населения	в том числе							
		личные подсобные и другие индивидуальные хозяйства граждан	из них хозяйства			некоммерческие объединения граждан			
			личные подсобные	граждан, имеющих земельные участки для индивидуального жилищного строительства *)	граждан, имеющих земельные участки (садовые, огородные, дачные и другие), не входящих в объединения	всего	из них		
							садоводческие	огороднические	дачные
1	2	3	4	5	6	7	8	9	
Костромская область	0.18	0.16	0.13	0.02	0.00	0.03	0.03	-	-
Муниципальные районы Костромской области	0.13	0.13	0.12	0.01	0.00	-	-	-	-
Антроповский	0.00	0.00	0.00	-	-	-	-	-	-
Буйский	0.01	0.01	0.01	-	-	-	-	-	-
Вохомский	0.00	0.00	0.00	-	-	-	-	-	-
Галичский	0.00	0.00	0.00	-	-	-	-	-	-
Кадынский	0.00	0.00	0.00	-	-	-	-	-	-
Кологривский	0.00	0.00	0.00	-	-	-	-	-	-
Костромской	0.02	0.02	0.02	-	-	-	-	-	-
Красносельский	0.01	0.01	0.01	-	-	-	-	-	-
Макарьевский	0.00	0.00	0.00	-	-	-	-	-	-
Мантуровский	0.02	0.02	0.02	-	-	-	-	-	-
Межевской	-	-	-	-	-	-	-	-	-
Муниципальный район город Нея и Нейский район	-	-	-	-	-	-	-	-	-
Муниципальный район город Нерехта и Нерехтский район	0.02	0.02	0.01	0.01	0.00	-	-	-	-
Октябрьский	0.00	0.00	0.00	-	-	-	-	-	-
Островский	0.00	0.00	0.00	-	-	-	-	-	-
Павинский	0.00	0.00	0.00	-	-	-	-	-	-
Парфеньевский	0.00	0.00	0.00	-	-	-	-	-	-
Поназыревский	0.00	0.00	0.00	-	-	-	-	-	-
Пыщугский	0.00	0.00	0.00	-	-	-	-	-	-
Солигаличский	0.00	0.00	0.00	-	-	-	-	-	-

	Хозяйства населения	в том числе							
		личные подсобные и другие индивидуальные хозяйства граждан	из них хозяйства			некоммерческие объединения граждан			
			личные подсобные	граждан, имеющих земельные участки для индивидуального жилищного строительства *)	граждан, имеющих земельные участки (садовые, огородные, дачные и другие), не входящих в объединения	всего	из них		
							садоводческие	огороднические	дачные
1	2	3	4	5	6	7	8	9	
Судиславский	0.01	0.01	0.01	-	-	-	-	-	-
Сусанинский	0.01	0.01	0.00	0.00	0.00	-	-	-	-
Чухломский	0.00	0.00	0.00	-	-	-	-	-	-
Шарьинский	0.00	0.00	0.00	-	-	-	-	-	-
Городские округа Костромской области	0.06	0.03	0.01	0.01	-	0.03	0.03	-	-
город Кострома	0.03	0.01	-	0.01	-	0.03	0.03	-	-
город Буй	0.01	0.01	0.01	0.01	-	0.00	0.00	-	-
город Волгореченск	-	-	-	-	-	-	-	-	-
город Галич	0.00	0.00	0.00	-	-	-	-	-	-
город Мантурово	-	-	-	-	-	-	-	-	-
город Шарья	0.01	0.01	0.01	-	-	-	-	-	-

\*) По хозяйствам граждан, имевших земельные участки с площадью 4 и более соток и занимавшихся сельскохозяйственным производством.



## 83. ПОСЕВНАЯ ПЛОЩАДЬ КОРМОВЫХ КУЛЬТУР ПОД УРОЖАЙ 2016 ГОДА В ХОЗЯЙСТВАХ НАСЕЛЕНИЯ

(гектаров)

	Хозяйства населения	в том числе							
		личные подсобные и другие индивидуальные хозяйства граждан	из них хозяйства			некоммерческие объединения граждан			
			личные подсобные	граждан, имеющих земельные участки для индивидуального жилищного строительства *)	граждан, имеющих земельные участки (садовые, огородные, дачные и другие), не входящих в объединения	всего	из них		
							садоводческие	огороднические	дачные
1	2	3	4	5	6	7	8	9	
Костромская область	43.36	43.36	37.72	0.12	5.51	-	-	-	-
Муниципальные районы Костромской области	43.10	43.10	37.57	0.02	5.51	-	-	-	-
Антроповский	0.25	0.25	0.25	-	-	-	-	-	-
Буйский	2.08	2.08	2.08	-	-	-	-	-	-
Вохомский	1.13	1.13	1.13	-	-	-	-	-	-
Галичский	0.26	0.26	0.26	-	-	-	-	-	-
Кадынский	0.08	0.08	0.08	-	-	-	-	-	-
Кологривский	0.07	0.07	0.07	-	-	-	-	-	-
Костромской	7.33	7.33	7.33	-	-	-	-	-	-
Красносельский	3.49	3.49	3.49	-	-	-	-	-	-
Макарьевский	5.65	5.65	0.15	-	5.50	-	-	-	-
Мантуровский	1.77	1.77	1.77	-	-	-	-	-	-
Межевской	1.62	1.62	1.62	-	-	-	-	-	-
Муниципальный район город Нея и Нейский район	1.04	1.04	1.04	-	-	-	-	-	-
Муниципальный район город Нерехта и Нерехтский район	7.37	7.37	7.34	0.02	0.01	-	-	-	-
Октябрьский	0.12	0.12	0.12	-	-	-	-	-	-
Островский	0.02	0.02	0.02	-	-	-	-	-	-
Павинский	0.02	0.02	0.02	-	-	-	-	-	-
Парфеньевский	0.08	0.08	0.08	-	-	-	-	-	-
Поназыревский	0.56	0.56	0.56	-	-	-	-	-	-
Пыщугский	0.20	0.20	0.20	-	-	-	-	-	-
Солигаличский	0.10	0.10	0.10	-	-	-	-	-	-

	Хозяйства населения	в том числе							
		личные подсобные и другие индивидуальные хозяйства граждан	из них хозяйства			некоммерческие объединения граждан			
			личные подсобные	граждан, имеющих земельные участки для индивидуального жилищного строительства *)	граждан, имеющих земельные участки (садовые, огородные, дачные и другие), не входящих в объединения	всего	из них		
							садоводческие	огороднические	дачные
1	2	3	4	5	6	7	8	9	
Судиславский	0.72	0.72	0.72	-	-	-	-	-	-
Сусанинский	8.62	8.62	8.62	-	0.00	-	-	-	-
Чухломский	0.47	0.47	0.47	-	-	-	-	-	-
Шарьинский	0.04	0.04	0.04	-	-	-	-	-	-
Городские округа Костромской области	0.26	0.26	0.16	0.10	0.00	-	-	-	-
город Кострома	0.03	0.03	-	0.03	-	-	-	-	-
город Буй	0.11	0.11	0.04	0.07	-	-	-	-	-
город Волгореченск	-	-	-	-	-	-	-	-	-
город Галич	0.06	0.06	0.06	-	-	-	-	-	-
город Мантурово	0.02	0.02	0.02	-	0.00	-	-	-	-
город Шарья	0.05	0.05	0.05	-	-	-	-	-	-

\*) По хозяйствам граждан, имевших земельные участки с площадью 4 и более соток и занимавшихся сельскохозяйственным производством.

**84. ПОСЕВНАЯ ПЛОЩАДЬ КОРМОВЫХ КУЛЬТУР ПО ВИДАМ ПОД УРОЖАЙ 2016 ГОДА В ХОЗЯЙСТВАХ НАСЕЛЕНИЯ**  
(гектаров)

	Кормовые культуры -всего	из них по видам							
		травы однолетние	травы многолетние	кормовые культуры на силос (без кукурузы)	кукуруза на корм	корнеплодные кормовые культуры, включая свеклу сахарную на корм скоту	бахчевые кормовые культуры	семенники и маточники кормовых культур	прочие кормовые
	1	2	3	4	5	6	7	8	9
Костромская область	43.36	13.20	23.44	-	-	6.68	-	0.00	0.03
Муниципальные районы Костромской области	43.10	13.14	23.44	-	-	6.52	-	0.00	0.00
Антроповский	0.25	-	0.12	-	-	0.13	-	-	-
Буйский	2.08	0.31	1.50	-	-	0.27	-	-	-
Вохомский	1.13	0.63	-	-	-	0.50	-	-	-
Галичский	0.26	-	-	-	-	0.26	-	-	-
Кадынский	0.08	-	-	-	-	0.08	-	-	-
Кологривский	0.07	0.05	-	-	-	0.02	-	-	-
Костромской	7.33	2.58	4.20	-	-	0.54	-	-	-
Красносельский	3.49	-	3.04	-	-	0.45	-	-	-
Макарьевский	5.65	-	5.50	-	-	0.16	-	-	-
Мантуровский	1.77	-	1.60	-	-	0.17	-	-	-
Межевской	1.62	-	1.60	-	-	0.02	-	-	-
Муниципальный район город Нея и Нейский район	1.04	-	0.88	-	-	0.16	-	-	-
Муниципальный район город Нерехта и Нерехтский район	7.37	1.08	5.00	-	-	1.29	-	-	-
Октябрьский	0.12	0.01	-	-	-	0.11	-	-	0.00
Островский	0.02	-	-	-	-	0.02	-	-	-
Павинский	0.02	-	-	-	-	0.02	-	-	-
Парфеньевский	0.08	-	-	-	-	0.08	-	-	-
Поназыревский	0.56	0.05	-	-	-	0.51	-	-	-
Пыщугский	0.20	-	-	-	-	0.20	-	-	-
Солигаличский	0.10	-	-	-	-	0.10	-	-	-

	Кормовые культуры - всего	из них по видам							
		травы однолетние	травы многолетние	кормовые культуры на силос (без кукурузы)	кукуруза на корм	корнеплодные кормовые культуры, включая свеклу сахарную на корм скоту	бахчевые кормовые культуры	семенники и маточники кормовых культур	прочие кормовые
	1	2	3	4	5	6	7	8	9
Судиславский	0.72	0.03	-	-	-	0.69	-	-	-
Сусанинский	8.62	8.40	-	-	-	0.22	-	-	-
Чухломский	0.47	-	-	-	-	0.47	-	-	-
Шарьинский	0.04	-	-	-	-	0.04	-	0.00	-
Городские округа Костромской области	0.26	0.07	-	-	-	0.16	-	-	0.03
город Кострома	0.03	0.03	-	-	-	-	-	-	-
город Буй	0.11	-	-	-	-	0.11	-	-	-
город Волгореченск	-	-	-	-	-	-	-	-	-
город Галич	0.06	-	-	-	-	0.03	-	-	0.03
город Мантурово	0.02	-	-	-	-	0.02	-	-	-
город Шарья	0.05	0.04	-	-	-	0.01	-	-	-

\*) По хозяйствам граждан, имевших земельные участки с площадью 4 и более соток и занимавшихся сельскохозяйственным производством.

## 85. ПОСЕВНАЯ ПЛОЩАДЬ ОВОЩЕЙ ЗАКРЫТОГО ГРУНТА ПОД УРОЖАЙ 2016 ГОДА В ХОЗЯЙСТВАХ НАСЕЛЕНИЯ

(гектаров)

	Хозяйства населения	в том числе								
		личные подсобные и другие индивидуальные хозяйства граждан	из них хозяйства			некоммерческие объединения граждан	из них			
			личные подсобные	граждан, имеющих земельные участки для индивидуального жилищного строительства *)	граждан, имеющих земельные участки (садовые, огородные, дачные и другие), не входящих в объединения		всего	садоводческие	огороднические	дачные
1	2	3	4	5	6	7	8	9		
Костромская область	128.67	87.25	73.10	13.34	0.81	41.41	41.15	0.04	0.23	
Муниципальные районы Костромской области	83.80	66.38	62.89	2.81	0.68	17.42	17.15	0.04	0.23	
Антроповский	2.64	2.64	2.63	0.00	-	-	-	-	-	
Буйский	1.77	1.39	1.39	-	-	0.38	0.38	-	-	
Вохомский	2.55	2.55	2.55	-	-	-	-	-	-	
Галичский	2.46	2.05	2.05	-	-	0.40	0.40	-	-	
Кадынский	0.65	0.65	0.65	-	-	-	-	-	-	
Кологривский	1.46	1.46	1.46	-	-	-	-	-	-	
Костромской	29.43	14.86	14.85	0.00	-	14.57	14.30	0.04	0.23	
Красносельский	6.96	5.76	5.71	0.06	-	1.20	1.20	-	-	
Макарьевский	1.22	1.22	1.18	-	0.04	-	-	-	-	
Мантуровский	1.08	0.97	0.97	-	-	0.11	0.11	-	-	
Межевской	1.06	1.06	1.06	-	-	-	-	-	-	
Муниципальный район город Нея и Нейский район	4.69	4.69	4.69	0.00	-	-	-	-	-	
Муниципальный район город Нерехта и Нерехтский район	5.87	5.70	2.85	2.70	0.15	0.17	0.17	-	-	
Октябрьский	1.32	1.32	1.32	-	-	-	-	-	-	
Островский	1.25	1.25	1.25	-	-	-	-	-	-	
Павинский	1.46	1.46	1.46	-	-	-	-	-	-	
Парфеньевский	1.97	1.97	1.97	-	-	-	-	-	-	
Поназыревский	1.85	1.85	1.84	0.01	-	-	-	-	-	
Пыщугский	0.57	0.57	0.57	-	-	-	-	-	-	
Солигаличский	3.73	3.73	3.72	0.01	-	-	-	-	-	

	Хозяйства населения	в том числе							
		личные подсобные и другие индивидуальные хозяйства граждан	из них хозяйства			некоммерческие объединения граждан			
			личные подсобные	граждан, имеющих земельные участки для индивидуального жилищного строительства *)	граждан, имеющих земельные участки (садовые, огородные, дачные и другие), не входящих в объединения	всего	из них		
							садоводческие	огороднические	дачные
1	2	3	4	5	6	7	8	9	
Судиславский	3.16	3.16	3.16	-	-	-	-	-	-
Сусанинский	0.97	0.94	0.43	0.02	0.49	0.04	0.04	-	-
Чухломский	3.01	3.01	3.01	-	-	-	-	-	-
Шарьинский	2.68	2.13	2.13	0.00	-	0.55	0.55	-	-
Городские округа Костромской области	44.87	20.87	10.21	10.53	0.13	23.99	23.99	-	-
город Кострома	20.95	7.23	0.74	6.48	0.01	13.72	13.72	-	-
город Буй	2.84	2.13	0.93	1.15	0.05	0.71	0.71	-	-
город Волгореченск	8.44	0.59	0.11	0.46	0.02	7.85	7.85	-	-
город Галич	2.07	1.66	1.66	-	-	0.41	0.41	-	-
город Мантурово	3.61	3.41	3.36	-	0.05	0.19	0.19	-	-
город Шарья	6.97	5.85	3.41	2.44	-	1.11	1.11	-	-

\*) По хозяйствам граждан, имевших земельные участки с площадью 4 и более соток и занимавшихся сельскохозяйственным производством.

## 86. ПОСЕВНАЯ ПЛОЩАДЬ ОГУРЦОВ (ЗАКРЫТОГО ГРУНТА) ПОД УРОЖАЙ 2016 ГОДА В ХОЗЯЙСТВАХ НАСЕЛЕНИЯ

(гектаров)

	Хозяйства населения	в том числе							
		личные подсобные и другие индивидуальные хозяйства граждан	из них хозяйства			некоммерческие объединения граждан			
			личные подсобные	граждан, имеющих земельные участки для индивидуального жилищного строительства *)	граждан, имеющих земельные участки (садовые, огородные, дачные и другие), не входящих в объединения	всего	из них		
							садоводческие	огороднические	дачные
1	2	3	4	5	6	7	8	9	
Костромская область	36.63	25.64	22.02	3.51	0.11	10.99	10.90	0.02	0.07
Муниципальные районы Костромской области	24.44	19.64	18.99	0.58	0.08	4.80	4.71	0.02	0.07
Антроповский	0.99	0.99	0.99	-	-	-	-	-	-
Буйский	0.22	0.19	0.19	-	-	0.03	0.03	-	-
Вохомский	0.85	0.85	0.85	-	-	-	-	-	-
Галичский	0.86	0.73	0.73	-	-	0.13	0.13	-	-
Кадынский	0.16	0.16	0.16	-	-	-	-	-	-
Кологривский	0.47	0.47	0.47	-	-	-	-	-	-
Костромской	7.70	3.75	3.75	-	-	3.95	3.87	0.02	0.07
Красносельский	1.61	1.20	1.20	0.00	-	0.41	0.41	-	-
Макарьевский	0.28	0.28	0.28	-	0.01	-	-	-	-
Мантуровский	0.39	0.35	0.35	-	-	0.04	0.04	-	-
Межевской	0.40	0.40	0.40	-	-	-	-	-	-
Муниципальный район город Нея и Нейский район	1.90	1.90	1.90	0.00	-	-	-	-	-
Муниципальный район город Нерехта и Нерехтский район	1.10	1.07	0.48	0.56	0.03	0.03	0.03	-	-
Октябрьский	0.48	0.48	0.48	-	-	-	-	-	-
Островский	0.20	0.20	0.20	-	-	-	-	-	-
Павинский	0.57	0.57	0.57	-	-	-	-	-	-
Парфеньевский	0.70	0.70	0.70	-	-	-	-	-	-
Поназыревский	0.66	0.66	0.66	0.00	-	-	-	-	-
Пыщугский	0.19	0.19	0.19	-	-	-	-	-	-
Солигаличский	1.80	1.80	1.79	0.00	-	-	-	-	-

	Хозяйства населения	в том числе							
		личные подсобные и другие индивидуальные хозяйства граждан	из них хозяйства			некоммерческие объединения граждан			
			личные подсобные	граждан, имеющих земельные участки для индивидуального жилищного строительства *)	граждан, имеющих земельные участки (садовые, огородные, дачные и другие), не входящих в объединения	всего	из них		
							садоводческие	огороднические	дачные
1	2	3	4	5	6	7	8	9	
Судиславский	0.86	0.86	0.86	-	-	-	-	-	-
Сусанинский	0.12	0.11	0.06	0.00	0.04	0.01	0.01	-	-
Чухломский	1.11	1.11	1.11	-	-	-	-	-	-
Шарьинский	0.81	0.62	0.62	-	-	0.19	0.19	-	-
Городские округа Костромской области	12.19	6.00	3.03	2.93	0.04	6.19	6.19	-	-
город Кострома	6.61	2.34	0.26	2.08	0.01	4.27	4.27	-	-
город Буй	0.38	0.30	0.13	0.16	0.01	0.08	0.08	-	-
город Волгореченск	1.42	0.11	0.02	0.08	0.00	1.32	1.32	-	-
город Галич	0.43	0.33	0.33	-	-	0.10	0.10	-	-
город Мантурово	1.26	1.18	1.16	-	0.02	0.09	0.09	-	-
город Шарья	2.08	1.75	1.15	0.61	-	0.33	0.33	-	-

\*) По хозяйствам граждан, имевших земельные участки с площадью 4 и более соток и занимавшихся сельскохозяйственным производством.



## 87. ПОСЕВНАЯ ПЛОЩАДЬ ПОМИДОРОВ (ЗАКРЫТОГО ГРУНТА) ПОД УРОЖАЙ 2016 ГОДА В ХОЗЯЙСТВАХ НАСЕЛЕНИЯ

(гектаров)

	Хозяйства населения	в том числе								
		личные подсобные и другие индивидуальные хозяйства граждан	из них хозяйства			некоммерческие объединения граждан	из них			
			личные подсобные	граждан, имеющих земельные участки для индивидуального жилищного строительства *)	граждан, имеющих земельные участки (садовые, огородные, дачные и другие), не входящих в объединения		всего	садоводческие	огороднические	дачные
1	2	3	4	5	6	7	8	9		
Костромская область	71.16	47.15	39.20	7.51	0.44	24.01	23.91	0.01	0.09	
Муниципальные районы Костромской области	45.68	35.49	33.38	1.74	0.37	10.19	10.08	0.01	0.09	
Антроповский	1.25	1.25	1.25	0.00	-	-	-	-	-	
Буйский	1.29	0.97	0.97	-	-	0.32	0.32	-	-	
Вохомский	1.39	1.39	1.39	-	-	-	-	-	-	
Галичский	1.30	1.04	1.04	-	-	0.27	0.27	-	-	
Кадынский	0.39	0.39	0.39	-	-	-	-	-	-	
Кологривский	0.69	0.69	0.69	-	-	-	-	-	-	
Костромской	15.90	7.36	7.36	0.00	-	8.54	8.43	0.01	0.09	
Красносельский	3.91	3.37	3.34	0.04	-	0.54	0.54	-	-	
Макарьевский	0.84	0.84	0.81	-	0.03	-	-	-	-	
Мантуровский	0.57	0.50	0.50	-	-	0.07	0.07	-	-	
Межевской	0.56	0.56	0.56	-	-	-	-	-	-	
Муниципальный район город Нея и Нейский район	2.38	2.38	2.38	0.00	-	-	-	-	-	
Муниципальный район город Нерехта и Нерехтский район	3.55	3.43	1.68	1.67	0.08	0.11	0.11	-	-	
Октябрьский	0.69	0.69	0.69	-	-	-	-	-	-	
Островский	0.83	0.83	0.83	-	-	-	-	-	-	
Павинский	0.81	0.81	0.81	-	-	-	-	-	-	
Парфеньевский	1.00	1.00	1.00	-	-	-	-	-	-	
Поназыревский	0.99	0.99	0.98	0.01	-	-	-	-	-	
Пыщугский	0.31	0.31	0.31	-	-	-	-	-	-	
Солигаличский	1.75	1.75	1.75	0.00	-	-	-	-	-	

	Хозяйства населения	в том числе							
		личные подсобные и другие индивидуальные хозяйства граждан	из них хозяйства			некоммерческие объединения граждан			
			личные подсобные	граждан, имеющих земельные участки для индивидуального жилищного строительства *)	граждан, имеющих земельные участки (садовые, огородные, дачные и другие), не входящих в объединения	всего	из них		
							садоводческие	огороднические	дачные
1	2	3	4	5	6	7	8	9	
Судиславский	1.64	1.64	1.64	-	-	-	-	-	-
Сусанинский	0.57	0.55	0.27	0.01	0.27	0.02	0.02	-	-
Чухломский	1.58	1.58	1.58	-	-	-	-	-	-
Шарьинский	1.48	1.16	1.16	0.00	-	0.32	0.32	-	-
Городские округа Костромской области	25.48	11.66	5.82	5.77	0.06	13.82	13.82	-	-
город Кострома	11.14	3.67	0.40	3.26	0.01	7.47	7.47	-	-
город Буй	1.81	1.29	0.57	0.69	0.02	0.52	0.52	-	-
город Волгореченск	5.10	0.35	0.07	0.27	0.01	4.75	4.75	-	-
город Галич	1.20	0.94	0.94	-	-	0.26	0.26	-	-
город Мантурово	2.01	1.91	1.88	-	0.02	0.10	0.10	-	-
город Шарья	4.23	3.51	1.97	1.54	-	0.72	0.72	-	-

\*) По хозяйствам граждан, имевших земельные участки с площадью 4 и более соток и занимавшихся сельскохозяйственным производством.

## 88. ПОСЕВНАЯ ПЛОЩАДЬ ПЕРЦА СЛАДКОГО (ЗАКРЫТОГО ГРУНТА) ПОД УРОЖАЙ 2016 ГОДА В ХОЗЯЙСТВАХ НАСЕЛЕНИЯ

(гектаров)

	Хозяйства населения	в том числе							
		личные подсобные и другие индивидуальные хозяйства граждан	из них хозяйства			некоммерческие объединения граждан			
			личные подсобные	граждан, имеющих земельные участки для индивидуального жилищного строительства *)	граждан, имеющих земельные участки (садовые, огородные, дачные и другие), не входящих в объединения	всего	из них		
							садоводческие	огороднические	дачные
1	2	3	4	5	6	7	8	9	
Костромская область	16.99	11.72	9.68	1.83	0.22	5.27	5.22	0.01	0.04
Муниципальные районы Костромской области	11.08	9.12	8.52	0.40	0.19	1.96	1.91	0.01	0.04
Антроповский	0.36	0.36	0.35	0.00	-	-	-	-	-
Буйский	0.22	0.20	0.20	-	-	0.02	0.02	-	-
Вохомский	0.28	0.28	0.28	-	-	-	-	-	-
Галичский	0.26	0.26	0.26	-	-	-	-	-	-
Кадыйский	0.09	0.09	0.09	-	-	-	-	-	-
Кологривский	0.25	0.25	0.25	-	-	-	-	-	-
Костромской	4.36	2.69	2.69	0.00	-	1.67	1.62	0.01	0.04
Красносельский	1.16	0.96	0.95	0.01	-	0.20	0.20	-	-
Макарьевский	0.09	0.09	0.09	-	0.00	-	-	-	-
Мантуровский	0.10	0.10	0.10	-	-	0.00	0.00	-	-
Межевской	0.09	0.09	0.09	-	-	-	-	-	-
Муниципальный район город Нея и Нейский район	0.37	0.37	0.37	-	-	-	-	-	-
Муниципальный район город Нерехта и Нерехтский район	1.00	0.97	0.55	0.38	0.04	0.03	0.03	-	-
Октябрьский	0.14	0.14	0.14	-	-	-	-	-	-
Островский	0.18	0.18	0.18	-	-	-	-	-	-
Павинский	0.08	0.08	0.08	-	-	-	-	-	-
Парфеньевский	0.26	0.26	0.26	-	-	-	-	-	-
Поназыревский	0.17	0.17	0.17	0.00	-	-	-	-	-
Пыщугский	0.07	0.07	0.07	-	-	-	-	-	-
Солигаличский	0.16	0.16	0.16	-	-	-	-	-	-

	Хозяйства населения	в том числе							
		личные подсобные и другие индивидуальные хозяйства граждан	из них хозяйства			некоммерческие объединения граждан			
			личные подсобные	граждан, имеющих земельные участки для индивидуального жилищного строительства *)	граждан, имеющих земельные участки (садовые, огородные, дачные и другие), не входящих в объединения	всего	из них		
							садоводческие	огороднические	дачные
1	2	3	4	5	6	7	8	9	
Судиславский	0.58	0.58	0.58	-	-	-	-	-	-
Сусанинский	0.24	0.23	0.08	0.01	0.15	0.01	0.01	-	-
Чухломский	0.29	0.29	0.29	-	-	-	-	-	-
Шарьинский	0.27	0.24	0.24	-	-	0.03	0.03	-	-
Городские округа Костромской области	5.91	2.61	1.16	1.42	0.03	3.31	3.31	-	-
город Кострома	2.61	0.92	0.07	0.85	-	1.69	1.69	-	-
город Буй	0.52	0.43	0.19	0.23	0.01	0.09	0.09	-	-
город Волгореченск	1.51	0.10	0.02	0.08	0.00	1.41	1.41	-	-
город Галич	0.36	0.31	0.31	-	-	0.05	0.05	-	-
город Мантурово	0.32	0.31	0.30	-	0.01	0.01	0.01	-	-
город Шарья	0.60	0.54	0.27	0.27	-	0.06	0.06	-	-

\*) По хозяйствам граждан, имевших земельные участки с площадью 4 и более соток и занимавшихся сельскохозяйственным производством.

## 89. ПОСЕВНАЯ ПЛОЩАДЬ БАКЛАЖАНОВ (ЗАКРЫТОГО ГРУНТА) ПОД УРОЖАЙ 2016 ГОДА В ХОЗЯЙСТВАХ НАСЕЛЕНИЯ

(гектаров)

	Хозяйства населения	в том числе								
		личные подсобные и другие индивидуальные хозяйства граждан	из них хозяйства			некоммерческие объединения граждан	из них			
			личные подсобные	граждан, имеющих земельные участки для индивидуального жилищного строительства *)	граждан, имеющих земельные участки (садовые, огородные, дачные и другие), не входящих в объединения		всего	садоводческие	огороднические	дачные
1	2	3	4	5	6	7	8	9		
Костромская область	3.82	2.68	2.14	0.49	0.04	1.15	1.12	-	0.03	
Муниципальные районы Костромской области	2.55	2.08	1.96	0.09	0.04	0.47	0.44	-	0.03	
Антроповский	0.04	0.04	0.04	-	-	-	-	-	-	
Буйский	0.04	0.03	0.03	-	-	0.00	0.00	-	-	
Вохомский	0.02	0.02	0.02	-	-	-	-	-	-	
Галичский	0.03	0.03	0.03	-	-	-	-	-	-	
Кадынский	0.01	0.01	0.01	-	-	-	-	-	-	
Кологривский	0.03	0.03	0.03	-	-	-	-	-	-	
Костромской	1.44	1.03	1.03	-	-	0.41	0.38	-	0.03	
Красносельский	0.28	0.23	0.22	0.00	-	0.05	0.05	-	-	
Макарьевский	0.01	0.01	0.01	-	0.00	-	-	-	-	
Мантуровский	0.02	0.02	0.02	-	-	-	-	-	-	
Межевской	0.01	0.01	0.01	-	-	-	-	-	-	
Муниципальный район город Нея и Нейский район	0.03	0.03	0.03	-	-	-	-	-	-	
Муниципальный район город Нерехта и Нерехтский район	0.22	0.22	0.13	0.08	0.01	0.00	0.00	-	-	
Октябрьский	0.01	0.01	0.01	-	-	-	-	-	-	
Островский	0.04	0.04	0.04	-	-	-	-	-	-	
Павинский	0.00	0.00	0.00	-	-	-	-	-	-	
Парфеньевский	0.02	0.02	0.02	-	-	-	-	-	-	
Поназыревский	0.03	0.03	0.03	0.00	-	-	-	-	-	
Пыщугский	0.00	0.00	0.00	-	-	-	-	-	-	
Солигаличский	0.01	0.01	0.01	-	-	-	-	-	-	

	Хозяйства населения	в том числе							
		личные подсобные и другие индивидуальные хозяйства граждан	из них хозяйства			некоммерческие объединения граждан			
			личные подсобные	граждан, имеющих земельные участки для индивидуального жилищного строительства *)	граждан, имеющих земельные участки (садовые, огородные, дачные и другие), не входящих в объединения	всего	из них		
							садоводческие	огороднические	дачные
1	2	3	4	5	6	7	8	9	
Судиславский	0.08	0.08	0.08	-	-	-	-	-	-
Сусанинский	0.04	0.04	0.01	0.00	0.03	0.00	0.00	-	-
Чухломский	0.03	0.03	0.03	-	-	-	-	-	-
Шарьинский	0.11	0.11	0.11	0.00	-	-	-	-	-
Городские округа Костромской области	1.27	0.60	0.19	0.40	0.00	0.67	0.67	-	-
город Кострома	0.59	0.30	0.01	0.29	-	0.29	0.29	-	-
город Буй	0.12	0.11	0.04	0.07	0.00	0.01	0.01	-	-
город Волгореченск	0.40	0.03	0.00	0.03	-	0.37	0.37	-	-
город Галич	0.08	0.08	0.08	-	-	-	-	-	-
город Мантурово	0.02	0.02	0.02	-	-	-	-	-	-
город Шарья	0.05	0.05	0.03	0.02	-	0.01	0.01	-	-

\*) По хозяйствам граждан, имевших земельные участки с площадью 4 и более соток и занимавшихся сельскохозяйственным производством.

## 90. ПОСЕВНАЯ ПЛОЩАДЬ ЗЕЛЕННЫХ КУЛЬТУР (ЗАКРЫТОГО ГРУНТА) ПОД УРОЖАЙ 2016 ГОДА В ХОЗЯЙСТВАХ НАСЕЛЕНИЯ

(гектаров)

	Хозяйства населения	в том числе								
		личные подсобные и другие индивидуальные хозяйства граждан	из них хозяйства			некоммерческие объединения граждан	из них			
			личные подсобные	граждан, имеющих земельные участки для индивидуального жилищного строительства *)	граждан, имеющих земельные участки (садовые, огородные, дачные и другие), не входящих в объединения		всего	садоводческие	огороднические	дачные
1	2	3	4	5	6	7	8	9		
Костромская область	0.03	0.03	0.03	-	-	-	-	-	-	
Муниципальные районы Костромской области	0.02	0.02	0.02	-	-	-	-	-	-	
Антроповский	-	-	-	-	-	-	-	-	-	
Буйский	0.00	0.00	0.00	-	-	-	-	-	-	
Вохомский	0.00	0.00	0.00	-	-	-	-	-	-	
Галичский	-	-	-	-	-	-	-	-	-	
Кадынский	-	-	-	-	-	-	-	-	-	
Кологривский	0.00	0.00	0.00	-	-	-	-	-	-	
Костромской	0.01	0.01	0.01	-	-	-	-	-	-	
Красносельский	0.00	0.00	0.00	-	-	-	-	-	-	
Макарьевский	-	-	-	-	-	-	-	-	-	
Мантуровский	-	-	-	-	-	-	-	-	-	
Межевской	-	-	-	-	-	-	-	-	-	
Муниципальный район город Нея и Нейский район	-	-	-	-	-	-	-	-	-	
Муниципальный район город Нерехта и Нерехтский район	0.01	0.01	0.01	-	-	-	-	-	-	
Октябрьский	-	-	-	-	-	-	-	-	-	
Островский	0.00	0.00	0.00	-	-	-	-	-	-	
Павинский	-	-	-	-	-	-	-	-	-	
Парфеньевский	0.00	0.00	0.00	-	-	-	-	-	-	
Поназыревский	-	-	-	-	-	-	-	-	-	
Пыщугский	-	-	-	-	-	-	-	-	-	
Солигаличский	0.00	0.00	0.00	-	-	-	-	-	-	

	Хозяйства населения	в том числе							
		личные подсобные и другие индивидуальные хозяйства граждан	из них хозяйства			некоммерческие объединения граждан			
			личные подсобные	граждан, имеющих земельные участки для индивидуального жилищного строительства *)	граждан, имеющих земельные участки (садовые, огородные, дачные и другие), не входящих в объединения	всего	из них		
							садоводческие	огороднические	дачные
1	2	3	4	5	6	7	8	9	
Судиславский	-	-	-	-	-	-	-	-	-
Сусанинский	-	-	-	-	-	-	-	-	-
Чухломский	-	-	-	-	-	-	-	-	-
Шарьинский	0.01	0.01	0.01	-	-	-	-	-	-
Городские округа Костромской области	0.01	0.01	0.01	-	-	-	-	-	-
город Кострома	-	-	-	-	-	-	-	-	-
город Буй	0.00	0.00	0.00	-	-	-	-	-	-
город Волгореченск	-	-	-	-	-	-	-	-	-
город Галич	0.01	0.01	0.01	-	-	-	-	-	-
город Мантурово	-	-	-	-	-	-	-	-	-
город Шарья	-	-	-	-	-	-	-	-	-

\*) По хозяйствам граждан, имевших земельные участки с площадью 4 и более соток и занимавшихся сельскохозяйственным производством.



## ПОСЕВНЫЕ ПЛОЩАДИ В ЛИЧНЫХ ПОДСОБНЫХ И ДРУГИХ ИНДИВИДУАЛЬНЫХ ХОЗЯЙСТВАХ ГРАЖДАН В СЕЛЬСКИХ ПОСЕЛЕНИЯХ

Таблица №91

## 91. ОБЩАЯ ПОСЕВНАЯ ПЛОЩАДЬ СЕЛЬСКОХОЗЯЙСТВЕННЫХ КУЛЬТУР ПОД УРОЖАЙ 2016 ГОДА В ЛИЧНЫХ ПОДСОБНЫХ И ДРУГИХ ИНДИВИДУАЛЬНЫХ ХОЗЯЙСТВАХ ГРАЖДАН СЕЛЬСКИХ ПОСЕЛЕНИЙ

(гектаров)

	Личные подсобные и другие индивидуальные хозяйства граждан	в том числе хозяйства		
		личные подсобные	граждан, имеющих земельные участки для индивидуального жилищного строительства *)	граждан, имеющих земельные участки (садовые, огородные, дачные и другие), не входящих в объединения
	1	2	3	4
Костромская область	3997.96	3890.02	23.85	84.09
Муниципальные районы Костромской области	3997.96	3890.02	23.85	84.09
Антроповский	98.94	98.92	0.02	-
Буйский	162.44	162.44	-	-
Вохомский	127.50	127.45	-	0.05
Галичский	162.34	162.29	-	0.05
Кадынский	80.60	80.60	-	-
Кологривский	47.84	47.84	-	-
Костромской	871.13	870.97	0.06	0.10
Красносельский	321.92	314.63	7.17	0.12
Макарьевский	223.84	151.18	0.45	72.21
Мантуровский	205.95	205.95	-	-
Межевской	88.41	88.41	-	-
Муниципальный район город Нея и Нейский район	123.26	123.26	-	-
Муниципальный район город Нерехта и Нерехтский район	220.79	197.84	15.07	7.88
Октябрьский	106.32	106.32	-	-
Островский	221.54	221.08	0.29	0.17
Павинский	61.23	61.23	-	-
Парфеньевский	139.91	139.91	-	-
Поназыревский	43.32	43.32	-	-
Пыщугский	97.48	97.48	-	-
Солигаличский	64.94	64.94	-	-

	Личные подсобные и другие индивидуальные хозяйства граждан	в том числе хозяйства		
		личные подсобные	граждан, имеющих земельные участки для индивидуального жилищного строительства *)	граждан, имеющих земельные участки (садовые, огородные, дачные и другие), не входящих в объединения
	1	2	3	4
Судиславский	138.34	138.34	-	-
Сусанинский	125.65	121.44	0.70	3.51
Чухломский	104.74	104.74	-	-
Шарьинский	159.56	159.45	0.11	-
Городские округа Костромской области	-	-	-	-
город Кострома	-	-	-	-
город Буй	-	-	-	-
город Волгореченск	-	-	-	-
город Галич	-	-	-	-
город Мантурово	-	-	-	-
город Шарья	-	-	-	-

\*) По хозяйствам граждан, имевших земельные участки с площадью 4 и более соток и занимавшихся сельскохозяйственным производством.

**92. ПОСЕВНАЯ ПЛОЩАДЬ КАРТОФЕЛЯ ПОД УРОЖАЙ 2016 ГОДА В ЛИЧНЫХ ПОДСОБНЫХ И ДРУГИХ ИНДИВИДУАЛЬНЫХ ХОЗЯЙСТВАХ  
ГРАЖДАН СЕЛЬСКИХ ПОСЕЛЕНИЙ**

(гектаров)

	Личные подсобные и другие индивидуальные хозяйства граждан	в том числе хозяйства		
		личные подсобные	граждан, имеющих земельные участки для индивидуального жилищного строительства *)	граждан, имеющих земельные участки (садовые, огородные, дачные и другие), не входящих в объединения
	1	2	3	4
Костромская область	3216.85	3176.69	20.36	19.80
Муниципальные районы Костромской области	3216.85	3176.69	20.36	19.80
Антроповский	84.09	84.08	0.01	-
Буйский	135.96	135.96	-	-
Вохомский	108.11	108.07	-	0.04
Галичский	142.38	142.34	-	0.04
Кадыйский	61.09	61.09	-	-
Кологривский	42.30	42.30	-	-
Костромской	699.75	699.63	0.04	0.08
Красносельский	263.36	257.14	6.11	0.11
Макарьевский	142.23	131.95	0.39	9.90
Мантуровский	175.16	175.16	-	-
Межевской	73.14	73.14	-	-
Муниципальный район город Нея и Нейский район	105.86	105.86	-	-
Муниципальный район город Нерехта и Нерехтский район	180.85	161.49	12.89	6.47
Октябрьский	84.41	84.41	-	-
Островский	168.00	167.60	0.25	0.15
Павинский	52.66	52.66	-	-
Парфеньевский	110.08	110.08	-	-
Поназыревский	37.22	37.22	-	-
Пыщугский	80.52	80.52	-	-
Солигаличский	56.97	56.97	-	-

	Личные подсобные и другие индивидуальные хозяйства граждан	в том числе хозяйства		
		личные подсобные	граждан, имеющих земельные участки для индивидуального жилищного строительства *)	граждан, имеющих земельные участки (садовые, огородные, дачные и другие), не входящих в объединения
	1	2	3	4
Судиславский	117.38	117.38	-	-
Сусанинский	63.37	59.78	0.58	3.02
Чухломский	91.65	91.65	-	-
Шарьинский	140.33	140.23	0.10	-
Городские округа Костромской области	-	-	-	-
город Кострома	-	-	-	-
город Буй	-	-	-	-
город Волгореченск	-	-	-	-
город Галич	-	-	-	-
город Мантурово	-	-	-	-
город Шарья	-	-	-	-

\*) По хозяйствам граждан, имевших земельные участки с площадью 4 и более соток и занимавшихся сельскохозяйственным производством.

**93. ПОСЕВНАЯ ПЛОЩАДЬ ОВОЩНЫХ И БАХЧЕВЫХ КУЛЬТУР ПОД УРОЖАЙ 2016 ГОДА В ЛИЧНЫХ ПОДСОБНЫХ  
И ДРУГИХ ИНДИВИДУАЛЬНЫХ ХОЗЯЙСТВАХ ГРАЖДАН СЕЛЬСКИХ ПОСЕЛЕНИЙ**  
(гектаров)

	Личные подсобные и другие индивидуальные хозяйства граждан	в том числе хозяйства		
		личные подсобные	граждан, имеющих земельные участки для индивидуального жилищного строительства *)	граждан, имеющих земельные участки (садовые, огородные, дачные и другие), не входящих в объединения
	1	2	3	4
Костромская область	590.48	583.23	3.48	3.77
Муниципальные районы Костромской области	590.48	583.23	3.48	3.77
Антроповский	14.60	14.59	0.01	-
Буйский	18.01	18.01	-	-
Вохомский	18.04	18.03	-	0.01
Галичский	19.69	19.69	-	0.01
Кадынский	9.38	9.38	-	-
Кологривский	5.40	5.40	-	-
Костромской	163.40	163.36	0.02	0.02
Красносельский	54.51	53.44	1.06	0.02
Макарьевский	20.12	18.24	0.06	1.82
Мантуровский	26.71	26.71	-	-
Межевской	13.64	13.64	-	-
Муниципальный район город Нея и Нейский район	15.79	15.79	-	-
Муниципальный район город Нерехта и Нерехтский район	32.13	28.58	2.16	1.40
Октябрьский	17.86	17.86	-	-
Островский	32.39	32.34	0.04	0.02
Павинский	8.46	8.46	-	-
Парфеньевский	29.74	29.74	-	-
Поназыревский	5.63	5.63	-	-
Пыщугский	16.69	16.69	-	-
Солигаличский	7.77	7.77	-	-

	Личные подсобные и другие индивидуальные хозяйства граждан	в том числе хозяйства		
		личные подсобные	граждан, имеющих земельные участки для индивидуального жилищного строительства *)	граждан, имеющих земельные участки (садовые, огородные, дачные и другие), не входящих в объединения
	1	2	3	4
Судиславский	20.12	20.12	-	-
Сусанинский	8.80	8.19	0.12	0.49
Чухломский	12.50	12.50	-	-
Шарьинский	19.06	19.05	0.01	-
Городские округа Костромской области	-	-	-	-
город Кострома	-	-	-	-
город Буй	-	-	-	-
город Волгореченск	-	-	-	-
город Галич	-	-	-	-
город Мантурово	-	-	-	-
город Шарья	-	-	-	-

\*) По хозяйствам граждан, имевших земельные участки с площадью 4 и более соток и занимавшихся сельскохозяйственным производством.

**ПОСЕВНЫЕ ПЛОЩАДИ В ЛИЧНЫХ ПОДСОБНЫХ И ДРУГИХ ИНДИВИДУАЛЬНЫХ ХОЗЯЙСТВАХ ГРАЖДАН  
В ГОРОДСКИХ ОКРУГАХ И ГОРОДСКИХ ПОСЕЛЕНИЯХ**

Таблица №94

**94. ОБЩАЯ ПОСЕВНАЯ ПЛОЩАДЬ СЕЛЬСКОХОЗЯЙСТВЕННЫХ КУЛЬТУР ПОД УРОЖАЙ 2016 ГОДА В ЛИЧНЫХ ПОДСОБНЫХ  
И ДРУГИХ ИНДИВИДУАЛЬНЫХ ХОЗЯЙСТВАХ ГРАЖДАН ГОРОДСКИХ ОКРУГОВ И ГОРОДСКИХ ПОСЕЛЕНИЙ**

(гектаров)

	Личные подсобные и другие индивидуальные хозяйства граждан	в том числе хозяйства		
		личные подсобные	граждан, имеющих земельные участки для индивидуального жилищного строительства *)	граждан, имеющих земельные участки (садовые, огородные, дачные и другие), не входящих в объединения
	1	2	3	4
Костромская область	1177.17	865.86	279.39	31.93
Муниципальные районы Костромской области	577.12	484.55	65.95	26.63
Антроповский	-	-	-	-
Буйский	-	-	-	-
Вохомский	-	-	-	-
Галичский	-	-	-	-
Кадыйский	30.40	30.40	-	-
Кологривский	58.25	58.25	-	-
Костромской	-	-	-	-
Красносельский	35.20	34.08	0.89	0.23
Макарьевский	38.19	38.19	-	-
Мантуровский	-	-	-	-
Межевской	-	-	-	-
Муниципальный район город Нея и Нейский район	66.30	66.26	0.04	-
Муниципальный район город Нерехта и Нерехтский район	72.74	8.57	64.13	0.04
Октябрьский	-	-	-	-
Островский	-	-	-	-
Павинский	-	-	-	-
Парфеньевский	-	-	-	-
Поназыревский	50.66	50.11	0.55	-
Пыщугский	-	-	-	-
Солигаличский	92.20	91.86	0.34	-

	Личные подсобные и другие индивидуальные хозяйства граждан	в том числе хозяйства		
		личные подсобные	граждан, имеющих земельные участки для индивидуального жилищного строительства *)	граждан, имеющих земельные участки (садовые, огородные, дачные и другие), не входящих в объединения
	1	2	3	4
Судиславский	43.95	43.95	-	-
Сусанинский	26.37	-	-	26.37
Чухломский	62.86	62.86	-	-
Шарьинский	-	-	-	-
Городские округа Костромской области	600.05	381.31	213.44	5.30
город Кострома	88.43	9.91	78.37	0.15
город Буй	116.30	50.15	63.71	2.44
город Волгореченск	6.74	1.89	4.33	0.52
город Галич	95.67	95.67	-	-
город Мантурово	115.55	113.36	-	2.19
город Шарья	177.37	110.34	67.03	-

\*) По хозяйствам граждан, имевших земельные участки с площадью 4 и более соток и занимавшихся сельскохозяйственным производством.



**95. ПОСЕВНАЯ ПЛОЩАДЬ КАРТОФЕЛЯ ПОД УРОЖАЙ 2016 ГОДА В ЛИЧНЫХ ПОДСОБНЫХ И ДРУГИХ  
ИНДИВИДУАЛЬНЫХ ХОЗЯЙСТВАХ ГРАЖДАН ГОРОДСКИХ ОКРУГОВ И ГОРОДСКИХ ПОСЕЛЕНИЙ**  
(гектаров)

	Личные подсобные и другие индивидуальные хозяйства граждан	в том числе хозяйства		
		личные подсобные	граждан, имеющих земельные участки для индивидуального жилищного строительства *)	граждан, имеющих земельные участки (садовые, огородные, дачные и другие), не входящих в объединения
	1	2	3	4
Костромская область	941.25	708.36	207.42	25.47
Муниципальные районы Костромской области	466.78	395.50	50.40	20.89
Антроповский	-	-	-	-
Буйский	-	-	-	-
Вохомский	-	-	-	-
Галичский	-	-	-	-
Кадыйский	25.97	25.97	-	-
Кологривский	41.50	41.50	-	-
Костромской	-	-	-	-
Красносельский	28.78	27.92	0.67	0.20
Макарьевский	29.34	29.34	-	-
Мантуровский	-	-	-	-
Межевской	-	-	-	-
Муниципальный район город Нея и Нейский район	52.53	52.51	0.03	-
Муниципальный район город Нерехта и Нерехтский район	54.81	5.85	48.93	0.03
Октябрьский	-	-	-	-
Островский	-	-	-	-
Павинский	-	-	-	-
Парфеньевский	-	-	-	-
Поназыревский	43.13	42.65	0.48	-
Пыщугский	-	-	-	-
Солигаличский	79.56	79.26	0.30	-

	Личные подсобные и другие индивидуальные хозяйства граждан	в том числе хозяйства		
		личные подсобные	граждан, имеющих земельные участки для индивидуального жилищного строительства *)	граждан, имеющих земельные участки (садовые, огородные, дачные и другие), не входящих в объединения
	1	2	3	4
Судиславский	36.60	36.60	-	-
Сусанинский	20.66	-	-	20.66
Чухломский	53.90	53.90	-	-
Шарьинский	-	-	-	-
Городские округа Костромской области	474.47	312.86	157.02	4.58
город Кострома	55.59	6.21	49.28	0.10
город Буй	101.39	43.39	55.88	2.12
город Волгореченск	4.59	1.45	2.73	0.41
город Галич	82.66	82.66	-	-
город Мантурово	98.77	96.82	-	1.95
город Шарья	131.47	82.34	49.13	-

\*) По хозяйствам граждан, имевших земельные участки с площадью 4 и более соток и занимавшихся сельскохозяйственным производством.

**96. ПОСЕВНАЯ ПЛОЩАДЬ ОВОЩНЫХ И БАХЧЕВЫХ КУЛЬТУР ПОД УРОЖАЙ 2016 ГОДА В ЛИЧНЫХ ПОДСОБНЫХ И ДРУГИХ ИНДИВИДУАЛЬНЫХ ХОЗЯЙСТВАХ ГРАЖДАН ГОРОДСКИХ ОКРУГОВ И ГОРОДСКИХ ПОСЕЛЕНИЙ**  
(гектаров)

	Личные подсобные и другие индивидуальные хозяйства граждан	в том числе хозяйства		
		личные подсобные	граждан, имеющих земельные участки для индивидуального жилищного строительства *)	граждан, имеющих земельные участки (садовые, огородные, дачные и другие), не входящих в объединения
	1	2	3	4
Костромская область	226.29	148.07	71.76	6.46
Муниципальные районы Костромской области	101.06	79.79	15.52	5.74
Антроповский	-	-	-	-
Буйский	-	-	-	-
Вохомский	-	-	-	-
Галичский	-	-	-	-
Кадыйский	4.43	4.43	-	-
Кологривский	7.74	7.74	-	-
Костромской	-	-	-	-
Красносельский	6.39	6.14	0.23	0.03
Макарьевский	8.85	8.85	-	-
Мантуровский	-	-	-	-
Межевской	-	-	-	-
Муниципальный район город Нея и Нейский район	13.74	13.72	0.01	-
Муниципальный район город Нерехта и Нерехтский район	17.90	2.72	15.18	0.01
Октябрьский	-	-	-	-
Островский	-	-	-	-
Павинский	-	-	-	-
Парфеньевский	-	-	-	-
Поназыревский	7.38	7.31	0.07	-
Пыщугский	-	-	-	-
Солигаличский	12.64	12.60	0.04	-

	Личные подсобные и другие индивидуальные хозяйства граждан	в том числе хозяйства		
		личные подсобные	граждан, имеющих земельные участки для индивидуального жилищного строительства *)	граждан, имеющих земельные участки (садовые, огородные, дачные и другие), не входящих в объединения
	1	2	3	4
Судиславский	7.34	7.34	-	-
Сусанинский	5.71	-	-	5.71
Чухломский	8.95	8.95	-	-
Шарьинский	-	-	-	-
Городские округа Костромской области	125.23	68.28	56.23	0.72
город Кострома	32.81	3.69	29.06	0.05
город Буй	14.79	6.73	7.74	0.32
город Волгореченск	2.15	0.44	1.61	0.11
город Галич	12.94	12.94	-	-
город Мантурово	16.77	16.53	-	0.24
город Шарья	45.77	27.95	17.82	-

\*) По хозяйствам граждан, имевших земельные участки с площадью 4 и более соток и занимавшихся сельскохозяйственным производством.

**ПОСЕВНЫЕ ПЛОЩАДИ, ЗАСЕЯННЫЕ ЭЛИТНЫМИ СЕМЕНАМИ**

Таблица №97

**97. ПОСЕВНАЯ ПЛОЩАДЬ ЗЕРНОВЫХ И ЗЕРНОБОБОВЫХ КУЛЬТУР, ЗАСЕЯННАЯ ЭЛИТНЫМИ СЕМЕНАМИ ПОД УРОЖАЙ 2016 ГОДА В СЕЛЬСКОХОЗЯЙСТВЕННЫХ ОРГАНИЗАЦИЯХ, КРЕСТЬЯНСКИХ (ФЕРМЕРСКИХ) ХОЗЯЙСТВАХ И У ИНДИВИДУАЛЬНЫХ ПРЕДПРИНИМАТЕЛЕЙ**

	Посевные площади, га				Удельный вес в общей площади посевов зерновых и зернобобовых культур, процентов			
	Сельскохозяйственные организации	из них		Крестьянские (фермерские) хозяйства и индивидуальные предприниматели	Сельскохозяйственные организации	из них		Крестьянские (фермерские) хозяйства и индивидуальные предприниматели
		Сельскохозяйственные организации, не относящиеся к субъектам малого предпринимательства	малые предприятия			сельскохозяйственные организации, не относящиеся к субъектам малого предпринимательства	малые предприятия	
1	2	3	4	5	6	7	8	
Костромская область	2917.0	554.0	2363.0	71.0	7.3	8.7	7.3	1.4
Муниципальные районы Костромской области	2917.0	554.0	2363.0	71.0	7.3	8.7	7.3	1.4
Антроповский	-	-	-	-	-	-	-	-
Буйский	160.0	-	160.0	-	13.1	-	21.3	-
Вохомский	-	-	-	-	-	-	-	-
Галичский	107.0	107.0	-	-	3.6	4.8	-	-
Кадынский	-	-	-	-	-	-	-	-
Кологривский	-	-	-	-	-	-	-	-
Костромской	981.0	-	981.0	-	13.7	-	16.0	-
Красносельский	137.0	137.0	-	-	3.7	12.7	-	-
Макарьевский	-	-	-	-	-	-	-	-
Мантуровский	-	-	-	-	-	-	-	-
Межевской	-	-	-	60.0	-	-	-	85.7
Муниципальный район город Нея и Нейский район	-	-	-	-	-	-	-	-
Муниципальный район город Нерехта и Нерехтский район	984.0	-	984.0	-	16.2	-	16.2	-
Октябрьский	-	-	-	-	-	-	-	-
Островский	8.0	-	8.0	11.0	1.3	-	1.3	0.8
Павинский	150.0	-	150.0	-	16.7	-	16.7	-
Парфеньевский	-	-	-	-	-	-	-	-
Поназыревский	-	-	-	-	-	-	-	-
Пыщугский	-	-	-	-	-	-	-	-
Солигаличский	-	-	-	-	-	-	-	-

	Посевные площади, га				Удельный вес в общей площади посевов зерновых и зернобобовых культур, процентов			
	Сельскохозяйственные организации	из них		Крестьянские (фермерские) хозяйства и индивидуальные предприниматели	Сельскохозяйственные организации	из них		Крестьянские (фермерские) хозяйства и индивидуальные предприниматели
		сельскохозяйственные организации, не относящиеся к субъектам малого предпринимательства	малые предприятия			сельскохозяйственные организации, не относящиеся к субъектам малого предпринимательства	малые предприятия	
1	2	3	4	5	6	7	8	
Судиславский	60.0	60.0	-	-	2.2	6.0	-	-
Сусанинский	330.0	250.0	80.0	-	11.7	100.0	3.1	-
Чухломский	-	-	-	-	-	-	-	-
Шарьинский	-	-	-	-	-	-	-	-
Городские округа Костромской области	-	-	-	-	-	-	-	-
город Кострома	-	-	-	-	-	-	-	-
город Буй	-	-	-	-	-	-	-	-
город Волгореченск	-	-	-	-	-	-	-	-
город Галич	-	-	-	-	-	-	-	-
город Мантурово	-	-	-	-	-	-	-	-
город Шарья	-	-	-	-	-	-	-	-

**98. ПОСЕВНАЯ ПЛОЩАДЬ ПШЕНИЦЫ, ЗАСЕЯННАЯ ЭЛИТНЫМИ СЕМЕНАМИ ПОД УРОЖАЙ 2016 ГОДА В СЕЛЬСКОХОЗЯЙСТВЕННЫХ ОРГАНИЗАЦИЯХ, КРЕСТЬЯНСКИХ (ФЕРМЕРСКИХ) ХОЗЯЙСТВАХ И У ИНДИВИДУАЛЬНЫХ ПРЕДПРИНИМАТЕЛЕЙ**

	Посевные площади, га				Удельный вес в общей площади посевов пшеницы, процентов			
	Сельско-хозяйственные организации	из них		Крестьянские (фермерские) хозяйства и индивидуальные предприниматели	Сельскохозяйственные организации	из них		Крестьянские (фермерские) хозяйства и индивидуальные предприниматели
		сельскохозяйственные организации, не относящиеся к субъектам малого предпринимательства	малые предприятия			сельскохозяйственные организации, не относящиеся к субъектам малого предпринимательства	малые предприятия	
	1	2	3	4	5	6	7	8
Костромская область	1031.0	226.0	805.0	71.0	9.4	10.2	9.3	4.6
Муниципальные районы Костромско области	1031.0	226.0	805.0	71.0	9.4	10.2	9.3	4.6
Антроповский	-	-	-	-	-	-	-	-
Буйский	80.0	-	80.0	-	28.8	-	43.2	-
Вохомский	-	-	-	-	-	-	-	-
Галичский	60.0	60.0	-	-	3.8	4.9	-	-
Кадынский	-	-	-	-	-	-	-	-
Кологривский	-	-	-	-	-	-	-	-
Костромской	513.0	-	513.0	-	39.8	-	39.8	-
Красносельский	100.0	100.0	-	-	9.9	30.8	-	-
Макарьевский	-	-	-	-	-	-	-	-
Мантуровский	-	-	-	-	-	-	-	-
Межевской	-	-	-	60.0	-	-	-	100.0
Муниципальный район город Нея и Нейский район	-	-	-	-	-	-	-	-
Муниципальный район город Нерехта и Нерехтский район	134.0	-	134.0	-	10.6	-	10.6	-
Октябрьский	-	-	-	-	-	-	-	-
Островский	8.0	-	8.0	11.0	7.0	-	7.0	1.3
Павинский	-	-	-	-	-	-	-	-
Парфеньевский	-	-	-	-	-	-	-	-
Поназыревский	-	-	-	-	-	-	-	-
Пыщугский	-	-	-	-	-	-	-	-
Солигаличский	-	-	-	-	-	-	-	-

	Посевные площади, га				Удельный вес в общей площади посевов пшеницы, процентов			
	Сельскохозяйственные организации	из них		Крестьянские (фермерские) хозяйства и индивидуальные предприниматели	Сельскохозяйственные организации	из них		Крестьянские (фермерские) хозяйства и индивидуальные предприниматели
		сельскохозяйственные организации, не относящиеся к субъектам малого предпринимательства	малые предприятия			сельскохозяйственные организации, не относящиеся к субъектам малого предпринимательства	малые предприятия	
1	2	3	4	5	6	7	8	
Судиславский	20.0	20.0	-	-	1.9	5.7	-	-
Сусанинский	116.0	46.0	70.0	-	9.7	100.0	6.1	-
Чухломский	-	-	-	-	-	-	-	-
Шарьинский	-	-	-	-	-	-	-	-
Городские округа Костромской области	-	-	-	-	-	-	-	-
город Кострома	-	-	-	-	-	-	-	-
город Буй	-	-	-	-	-	-	-	-
город Волгореченск	-	-	-	-	-	-	-	-
город Галич	-	-	-	-	-	-	-	-
город Мантурово	-	-	-	-	-	-	-	-
город Шарья	-	-	-	-	-	-	-	-



**99. ПОСЕВНАЯ ПЛОЩАДЬ ЯЧМЕНЯ, ЗАСЕЯННАЯ ЭЛИТНЫМИ СЕМЕНАМИ ПОД УРОЖАЙ 2016 ГОДА В СЕЛЬСКОХОЗЯЙСТВЕННЫХ ОРГАНИЗАЦИЯХ, КРЕСТЬЯНСКИХ (ФЕРМЕРСКИХ) ХОЗЯЙСТВАХ И У ИНДИВИДУАЛЬНЫХ ПРЕДПРИНИМАТЕЛЕЙ**

	Посевные площади, га				Удельный вес в общей площади посевов ячменя, процентов			
	Сельскохозяйственные организации	из них		Крестьянские (фермерские) хозяйства и индивидуальные предприниматели	Сельскохозяйственные организации	из них		Крестьянские (фермерские) хозяйства и индивидуальные предприниматели
		сельскохозяйственные организации, не относящиеся к субъектам малого предпринимательства	малые предприятия			сельскохозяйственные организации, не относящиеся к субъектам малого предпринимательства	малые предприятия	
	1	2	3	4	5	6	7	8
Костромская область	710.0	-	710.0	-	11.2	-	14.8	-
Муниципальные районы Костромской области	710.0	-	710.0	-	11.2	-	14.8	-
Антроповский	-	-	-	-	-	-	-	-
Буйский	40.0	-	40.0	-	7.9	-	11.4	-
Вохомский	-	-	-	-	-	-	-	-
Галичский	-	-	-	-	-	-	-	-
Кадынский	-	-	-	-	-	-	-	-
Кологривский	-	-	-	-	-	-	-	-
Костромской	275.0	-	275.0	-	16.8	-	22.2	-
Красносельский	-	-	-	-	-	-	-	-
Макарьевский	-	-	-	-	-	-	-	-
Мантуровский	-	-	-	-	-	-	-	-
Межевской	-	-	-	-	-	-	-	-
Муниципальный район город Нея и Нейский район	-	-	-	-	-	-	-	-
Муниципальный район город Нерехта и Нерехтский район	245.0	-	245.0	-	67.1	-	67.1	-
Октябрьский	-	-	-	-	-	-	-	-
Островский	-	-	-	-	-	-	-	-
Павинский	150.0	-	150.0	-	60.0	-	60.0	-
Парфеньевский	-	-	-	-	-	-	-	-
Поназыревский	-	-	-	-	-	-	-	-
Пыщугский	-	-	-	-	-	-	-	-
Солигаличский	-	-	-	-	-	-	-	-

	Посевные площади, га				Удельный вес в общей площади посевов ячменя, процентов			
	Сельскохозяйственные организации	из них		Крестьянские (фермерские) хозяйства и индивидуальные предприниматели	Сельскохозяйственные организации	из них		Крестьянские (фермерские) хозяйства и индивидуальные предприниматели
		сельскохозяйственные организации, не относящиеся к субъектам малого предпринимательства	малые предприятия			сельскохозяйственные организации, не относящиеся к субъектам малого предпринимательства	малые предприятия	
1	2	3	4	5	6	7	8	
Судиславский	-	-	-	-	-	-	-	-
Сусанинский	-	-	-	-	-	-	-	-
Чухломский	-	-	-	-	-	-	-	-
Шарьинский	-	-	-	-	-	-	-	-
Городские округа Костромской области	-	-	-	-	-	-	-	-
город Кострома	-	-	-	-	-	-	-	-
город Буй	-	-	-	-	-	-	-	-
город Волгореченск	-	-	-	-	-	-	-	-
город Галич	-	-	-	-	-	-	-	-
город Мантурово	-	-	-	-	-	-	-	-
город Шарья	-	-	-	-	-	-	-	-

**100. ПОСЕВНАЯ ПЛОЩАДЬ ОВСА, ЗАСЕЯННАЯ ЭЛИТНЫМИ СЕМЕНАМИ ПОД УРОЖАЙ 2016 ГОДА В СЕЛЬСКОХОЗЯЙСТВЕННЫХ ОРГАНИЗАЦИЯХ, КРЕСТЬЯНСКИХ (ФЕРМЕРСКИХ) ХОЗЯЙСТВАХ И У ИНДИВИДУАЛЬНЫХ ПРЕДПРИНИМАТЕЛЕЙ**

	Посевные площади, га				Удельный вес в общей площади посевов овса, процентов			
	Сельскохозяйственные организации	из них		Крестьянские (фермерские) хозяйства и индивидуальные предприниматели	Сельскохозяйственные организации	из них		Крестьянские (фермерские) хозяйства и индивидуальные предприниматели
		сельскохозяйственные организации, не относящиеся к субъектам малого предпринимательства	малые предприятия			сельскохозяйственные организации, не относящиеся к субъектам малого предпринимательства	малые предприятия	
	1	2	3	4	5	6	7	8
Костромская область	917.0	281.0	636.0	-	5.3	15.0	4.3	-
Муниципальные районы Костромской области	917.0	281.0	636.0	-	5.3	15.0	4.3	-
Антроповский	-	-	-	-	-	-	-	-
Буйский	-	-	-	-	-	-	-	-
Вохомский	-	-	-	-	-	-	-	-
Галичский	-	-	-	-	-	-	-	-
Кадынский	-	-	-	-	-	-	-	-
Кологривский	-	-	-	-	-	-	-	-
Костромской	121.0	-	121.0	-	8.8	-	11.1	-
Красносельский	37.0	37.0	-	-	2.0	10.0	-	-
Макарьевский	-	-	-	-	-	-	-	-
Мантуровский	-	-	-	-	-	-	-	-
Межевской	-	-	-	-	-	-	-	-
Муниципальный район город Нея и Нейский район	-	-	-	-	-	-	-	-
Муниципальный район город Нерехта и Нерехтский район	505.0	-	505.0	-	15.1	-	15.1	-
Октябрьский	-	-	-	-	-	-	-	-
Островский	-	-	-	-	-	-	-	-
Павинский	-	-	-	-	-	-	-	-
Парфеньевский	-	-	-	-	-	-	-	-
Поназыревский	-	-	-	-	-	-	-	-
Пыщугский	-	-	-	-	-	-	-	-
Солигаличский	-	-	-	-	-	-	-	-

	Посевные площади, га				Удельный вес в общей площади посевов овса, процентов			
	Сельскохозяйственные организации	из них		Крестьянские (фермерские) хозяйства и индивидуальные предприниматели	Сельскохозяйственные организации	из них		Крестьянские (фермерские) хозяйства и индивидуальные предприниматели
		сельскохозяйственные организации, не относящиеся к субъектам малого предпринимательства	малые предприятия			сельскохозяйственные организации, не относящиеся к субъектам малого предпринимательства	малые предприятия	
1	2	3	4	5	6	7	8	
Судиславский	40.0	40.0	-	-	3.9	11.4	-	-
Сусанинский	214.0	204.0	10.0	-	22.8	100.0	1.4	-
Чухломский	-	-	-	-	-	-	-	-
Шарьинский	-	-	-	-	-	-	-	-
Городские округа Костромской области	-	-	-	-	-	-	-	-
город Кострома	-	-	-	-	-	-	-	-
город Буй	-	-	-	-	-	-	-	-
город Волгореченск	-	-	-	-	-	-	-	-
город Галич	-	-	-	-	-	-	-	-
город Мантурово	-	-	-	-	-	-	-	-
город Шарья	-	-	-	-	-	-	-	-

**101. ПОСЕВНАЯ ПЛОЩАДЬ ТРИТИКАЛЕ, ЗАСЕЯННАЯ ЭЛИТНЫМИ СЕМЕНАМИ ПОД УРОЖАЙ 2016 ГОДА В СЕЛЬСКОХОЗЯЙСТВЕННЫХ ОРГАНИЗАЦИЯХ, КРЕСТЬЯНСКИХ (ФЕРМЕРСКИХ) ХОЗЯЙСТВАХ И У ИНДИВИДУАЛЬНЫХ ПРЕДПРИНИМАТЕЛЕЙ**

	Посевные площади, га				Удельный вес в общей площади посевов тритикале, процентов			
	Сельскохозяйственные организации	из них		Крестьянские (фермерские) хозяйства и индивидуальные предприниматели	Сельскохозяйственные организации	из них		Крестьянские (фермерские) хозяйства и индивидуальные предприниматели
		сельскохозяйственные организации, не относящиеся к субъектам малого предпринимательства	малые предприятия			сельскохозяйственные организации, не относящиеся к субъектам малого предпринимательства	малые предприятия	
	1	2	3	4	5	6	7	8
Костромская область	159.0	47.0	112.0	-	7.3	7.8	7.1	-
Муниципальные районы Костромской области	159.0	47.0	112.0	-	7.3	7.8	7.1	-
Антроповский	-	-	-	-	-	-	-	-
Буйский	40.0	-	40.0	-	33.3	-	100.0	-
Вохомский	-	-	-	-	-	-	-	-
Галичский	47.0	47.0	-	-	33.6	33.6	-	-
Кадынский	-	-	-	-	-	-	-	-
Кологривский	-	-	-	-	-	-	-	-
Костромской	72.0	-	72.0	-	6.9	-	8.8	-
Красносельский	-	-	-	-	-	-	-	-
Макарьевский	-	-	-	-	-	-	-	-
Мантуровский	-	-	-	-	-	-	-	-
Межевской	-	-	-	-	-	-	-	-
Муниципальный район город Нея и Нейский район	-	-	-	-	-	-	-	-
Муниципальный район город Нерехта и Нерехтский район	-	-	-	-	-	-	-	-
Октябрьский	-	-	-	-	-	-	-	-
Островский	-	-	-	-	-	-	-	-
Павинский	-	-	-	-	-	-	-	-
Парфеньевский	-	-	-	-	-	-	-	-
Поназыревский	-	-	-	-	-	-	-	-
Пыщугский	-	-	-	-	-	-	-	-
Солигаличский	-	-	-	-	-	-	-	-

	Посевные площади, га				Удельный вес в общей площади посевов тритикале, процентов			
	Сельскохозяйственные организации	из них		Крестьянские (фермерские) хозяйства и индивидуальные предприниматели	Сельскохозяйственные организации	из них		Крестьянские (фермерские) хозяйства и индивидуальные предприниматели
		сельскохозяйственные организации, не относящиеся к субъектам малого предпринимательства	малые предприятия			сельскохозяйственные организации, не относящиеся к субъектам малого предпринимательства	малые предприятия	
1	2	3	4	5	6	7	8	
Судиславский	-	-	-	-	-	-	-	-
Сусанинский	-	-	-	-	-	-	-	-
Чухломский	-	-	-	-	-	-	-	-
Шарьинский	-	-	-	-	-	-	-	-
Городские округа Костромской области	-	-	-	-	-	-	-	-
город Кострома	-	-	-	-	-	-	-	-
город Буй	-	-	-	-	-	-	-	-
город Волгореченск	-	-	-	-	-	-	-	-
город Галич	-	-	-	-	-	-	-	-
город Мантурово	-	-	-	-	-	-	-	-
город Шарья	-	-	-	-	-	-	-	-

**102. ПОСЕВНАЯ ПЛОЩАДЬ ЗЕРНОБОБОВЫХ КУЛЬТУР, ЗАСЕЯННАЯ ЭЛИТНЫМИ СЕМЕНАМИ ПОД УРОЖАЙ 2016 ГОДА В СЕЛЬСКОХОЗЯЙСТВЕННЫХ ОРГАНИЗАЦИЯХ, КРЕСТЬЯНСКИХ (ФЕРМЕРСКИХ) ХОЗЯЙСТВАХ И У ИНДИВИДУАЛЬНЫХ ПРЕДПРИНИМАТЕЛЕЙ**

	Посевные площади, га				Удельный вес в общей площади посевов зернобобовых культур, процентов			
	Сельскохозяйственные организации	из них		Крестьянские (фермерские) хозяйства и индивидуальные предприниматели	Сельскохозяйственные организации	из них		Крестьянские (фермерские) хозяйства и индивидуальные предприниматели
		сельскохозяйственные организации, не относящиеся к субъектам малого предпринимательства	малые предприятия			сельскохозяйственные организации, не относящиеся к субъектам малого предпринимательства	малые предприятия	
1	2	3	4	5	6	7	8	
Костромская область	100.0	-	100.0	-	4.5	-	5.0	-
Муниципальные районы Костромской области	100.0	-	100.0	-	4.5	-	5.0	-
Антроповский	-	-	-	-	-	-	-	-
Буйский	-	-	-	-	-	-	-	-
Вохомский	-	-	-	-	-	-	-	-
Галичский	-	-	-	-	-	-	-	-
Кадынский	-	-	-	-	-	-	-	-
Кологривский	-	-	-	-	-	-	-	-
Костромской	-	-	-	-	-	-	-	-
Красносельский	-	-	-	-	-	-	-	-
Макарьевский	-	-	-	-	-	-	-	-
Мантуровский	-	-	-	-	-	-	-	-
Межевской	-	-	-	-	-	-	-	-
Муниципальный район город Нея и Нейский район	-	-	-	-	-	-	-	-
Муниципальный район город Нерехта и Нерехтский район	100.0	-	100.0	-	47.6	-	47.6	-
Октябрьский	-	-	-	-	-	-	-	-
Островский	-	-	-	-	-	-	-	-
Павинский	-	-	-	-	-	-	-	-
Парфеньевский	-	-	-	-	-	-	-	-
Поназыревский	-	-	-	-	-	-	-	-
Пыщугский	-	-	-	-	-	-	-	-
Солигаличский	-	-	-	-	-	-	-	-

	Посевные площади, га				Удельный вес в общей площади посевов зернобобовых культур, процентов			
	Сельскохозяйственные организации	из них		Крестьянские (фермерские) хозяйства и индивидуальные предприниматели	Сельскохозяйственные организации	из них		Крестьянские (фермерские) хозяйства и индивидуальные предприниматели
		сельскохозяйственные организации, не относящиеся к субъектам малого предпринимательства	малые предприятия			сельскохозяйственные организации, не относящиеся к субъектам малого предпринимательства	малые предприятия	
1	2	3	4	5	6	7	8	
Судиславский	-	-	-	-	-	-	-	-
Сусанинский	-	-	-	-	-	-	-	-
Чухломский	-	-	-	-	-	-	-	-
Шарьинский	-	-	-	-	-	-	-	-
Городские округа Костромской области	-	-	-	-	-	-	-	-
город Кострома	-	-	-	-	-	-	-	-
город Буй	-	-	-	-	-	-	-	-
город Волгореченск	-	-	-	-	-	-	-	-
город Галич	-	-	-	-	-	-	-	-
город Мантурово	-	-	-	-	-	-	-	-
город Шарья	-	-	-	-	-	-	-	-



**103. ПОСЕВНАЯ ПЛОЩАДЬ КАРТОФЕЛЯ, ЗАСЕЯННАЯ ЭЛИТНЫМИ СЕМЕНАМИ ПОД УРОЖАЙ 2016 ГОДА В СЕЛЬСКОХОЗЯЙСТВЕННЫХ ОРГАНИЗАЦИЯХ, КРЕСТЬЯНСКИХ (ФЕРМЕРСКИХ) ХОЗЯЙСТВАХ И У ИНДИВИДУАЛЬНЫХ ПРЕДПРИНИМАТЕЛЕЙ**

	Посевные площади, га				Удельный вес в общей площади посевов картофеля, процентов			
	Сельскохозяйственные организации	из них		Крестьянские (фермерские) хозяйства и индивидуальные предприниматели	Сельскохозяйственные организации	из них		Крестьянские (фермерские) хозяйства и индивидуальные предприниматели
		сельскохозяйственные организации, не относящиеся к субъектам малого предпринимательства	малые предприятия			сельскохозяйственные организации, не относящиеся к субъектам малого предпринимательства	малые предприятия	
	1	2	3	4	5	6	7	8
Костромская область	457.7	7.0	450.7	13.0	40.1	8.8	45.0	2.1
Муниципальные районы Костромской области	457.7	7.0	450.7	13.0	40.6	8.8	45.8	2.1
Антроповский	-	-	-	-	-	-	-	-
Буйский	-	-	-	-	-	-	-	-
Вохомский	-	-	-	-	-	-	-	-
Галичский	-	-	-	-	-	-	-	-
Кадынский	-	-	-	-	-	-	-	-
Кологривский	-	-	-	-	-	-	-	-
Костромской	329.7	-	329.7	5.0	39.7	-	42.8	1.4
Красносельский	57.0	7.0	50.0	-	31.0	8.8	48.1	-
Макарьевский	-	-	-	-	-	-	-	-
Мантуровский	-	-	-	-	-	-	-	-
Межевской	-	-	-	-	-	-	-	-
Муниципальный район город Нея и Нейский район	-	-	-	-	-	-	-	-
Муниципальный район город Нерехта и Нерехтский район	26.0	-	26.0	-	65.0	-	65.0	-
Октябрьский	-	-	-	-	-	-	-	-
Островский	-	-	-	-	-	-	-	-
Павинский	-	-	-	-	-	-	-	-
Парфеньевский	-	-	-	-	-	-	-	-
Поназыревский	-	-	-	-	-	-	-	-
Пыщугский	-	-	-	-	-	-	-	-
Солигаличский	-	-	-	-	-	-	-	-

	Посевные площади, га				Удельный вес в общей площади посевов картофеля, процентов			
	Сельскохозяйственные организации	из них		Крестьянские (фермерские) хозяйства и индивидуальные предприниматели	Сельскохозяйственные организации	из них		Крестьянские (фермерские) хозяйства и индивидуальные предприниматели
		сельскохозяйственные организации, не относящиеся к субъектам малого предпринимательства	малые предприятия			сельскохозяйственные организации, не относящиеся к субъектам малого предпринимательства	малые предприятия	
1	2	3	4	5	6	7	8	
Судиславский	-	-	-	-	-	-	-	-
Сусанинский	45.0	-	45.0	-	96.8	-	100.0	-
Чухломский	-	-	-	-	-	-	-	-
Шарьинский	-	-	-	8.0	-	-	-	29.9
Городские округа Костромской области	-	-	-	-	-	-	-	-
город Кострома	-	-	-	-	-	-	-	-
город Буй	-	-	-	-	-	-	-	-
город Волгореченск	-	-	-	-	-	-	-	-
город Галич	-	-	-	-	-	-	-	-
город Мантурово	-	-	-	-	-	-	-	-
город Шарья	-	-	-	-	-	-	-	-

**104. ПОСЕВНАЯ ПЛОЩАДЬ ОВОЩЕЙ ОТКРЫТОГО ГРУНТА, ЗАСЕЯННАЯ ЭЛИТНЫМИ СЕМЕНАМИ ПОД УРОЖАЙ 2016 ГОДА  
В СЕЛЬСКОХОЗЯЙСТВЕННЫХ ОРГАНИЗАЦИЯХ, КРЕСТЬЯНСКИХ (ФЕРМЕРСКИХ) ХОЗЯЙСТВАХ  
И У ИНДИВИДУАЛЬНЫХ ПРЕДПРИНИМАТЕЛЕЙ**

	Посевные площади, га				Удельный вес в общей площади посевов овощей открытого грунта, процентов			
	Сельскохозяйственные организации	из них		Крестьянские (фермерские) хозяйства и индивидуальные предприниматели	Сельскохозяйственные организации	из них		Крестьянские (фермерские) хозяйства и индивидуальные предприниматели
		сельскохозяйственные организации, не относящиеся к субъектам малого предпринимательства	малые предприятия			сельскохозяйственные организации, не относящиеся к субъектам малого предпринимательства	малые предприятия	
1	2	3	4	5	6	7	8	
Костромская область	15.0	-	15.0	-	11.4	-	14.3	-
Муниципальные районы Костромской области	15.0	-	15.0	-	11.4	-	14.3	-
Антроповский	-	-	-	-	-	-	-	-
Буйский	-	-	-	-	-	-	-	-
Вохомский	-	-	-	-	-	-	-	-
Галичский	-	-	-	-	-	-	-	-
Кадынский	-	-	-	-	-	-	-	-
Кологривский	-	-	-	-	-	-	-	-
Костромской	15.0	-	15.0	-	13.1	-	16.7	-
Красносельский	-	-	-	-	-	-	-	-
Макарьевский	-	-	-	-	-	-	-	-
Мантуровский	-	-	-	-	-	-	-	-
Межевской	-	-	-	-	-	-	-	-
Муниципальный район город Нея и Нейский район	-	-	-	-	-	-	-	-
Муниципальный район город Нерехта и Нерехтский район	-	-	-	-	-	-	-	-
Октябрьский	-	-	-	-	-	-	-	-
Островский	-	-	-	-	-	-	-	-
Павинский	-	-	-	-	-	-	-	-
Парфеньевский	-	-	-	-	-	-	-	-
Поназыревский	-	-	-	-	-	-	-	-
Пыщугский	-	-	-	-	-	-	-	-
Солигаличский	-	-	-	-	-	-	-	-

	Посевные площади, га				Удельный вес в общей площади посевов овощей открытого грунта, процентов			
	Сельскохозяйственные организации	из них		Крестьянские (фермерские) хозяйства и индивидуальные предприниматели	Сельскохозяйственные организации	из них		Крестьянские (фермерские) хозяйства и индивидуальные предприниматели
		сельскохозяйственные организации, не относящиеся к субъектам малого предпринимательства	малые предприятия			сельскохозяйственные организации, не относящиеся к субъектам малого предпринимательства	малые предприятия	
1	2	3	4	5	6	7	8	
Судиславский	-	-	-	-	-	-	-	-
Сусанинский	-	-	-	-	-	-	-	-
Чухломский	-	-	-	-	-	-	-	-
Шарьинский	-	-	-	-	-	-	-	-
Городские округа Костромской области	-	-	-	-	-	-	-	-
город Кострома	-	-	-	-	-	-	-	-
город Буй	-	-	-	-	-	-	-	-
город Волгореченск	-	-	-	-	-	-	-	-
город Галич	-	-	-	-	-	-	-	-
город Мантурово	-	-	-	-	-	-	-	-
город Шарья	-	-	-	-	-	-	-	-

**105. ПОСЕВНАЯ ПЛОЩАДЬ КОРМОВЫХ КУЛЬТУР, ЗАСЕЯННАЯ ЭЛИТНЫМИ СЕМЕНАМИ ПОД УРОЖАЙ 2016 ГОДА В СЕЛЬСКОХОЗЯЙСТВЕННЫХ ОРГАНИЗАЦИЯХ, КРЕСТЬЯНСКИХ (ФЕРМЕРСКИХ) ХОЗЯЙСТВАХ И У ИНДИВИДУАЛЬНЫХ ПРЕДПРИНИМАТЕЛЕЙ**

	Посевные площади, га				Удельный вес в общей площади посевов кормовых культур, процентов			
	Сельскохозяйственные организации	из них		Крестьянские (фермерские) хозяйства и индивидуальные предприниматели	Сельскохозяйственные организации	из них		Крестьянские (фермерские) хозяйства и индивидуальные предприниматели
		сельскохозяйственные организации, не относящиеся к субъектам малого предпринимательства	малые предприятия			сельскохозяйственные организации, не относящиеся к субъектам малого предпринимательства	малые предприятия	
1	2	3	4	5	6	7	8	
Костромская область	1059.0	-	1059.0	-	0.9	-	1.1	-
Муниципальные районы Костромской области	1059.0	-	1059.0	-	0.9	-	1.1	-
Антроповский	-	-	-	-	-	-	-	-
Буйский	-	-	-	-	-	-	-	-
Вохомский	-	-	-	-	-	-	-	-
Галичский	-	-	-	-	-	-	-	-
Кадыйский	-	-	-	-	-	-	-	-
Кологривский	-	-	-	-	-	-	-	-
Костромской	913.0	-	913.0	-	6.0	-	7.7	-
Красносельский	-	-	-	-	-	-	-	-
Макарьевский	-	-	-	-	-	-	-	-
Мантуровский	-	-	-	-	-	-	-	-
Межевской	-	-	-	-	-	-	-	-
Муниципальный район город Нея и Нейский район	-	-	-	-	-	-	-	-
Муниципальный район город Нерехта и Нерехтский район	25.0	-	25.0	-	0.2	-	0.2	-
Октябрьский	-	-	-	-	-	-	-	-
Островский	-	-	-	-	-	-	-	-
Павинский	121.0	-	121.0	-	6.6	-	6.6	-
Парфеньевский	-	-	-	-	-	-	-	-
Поназыревский	-	-	-	-	-	-	-	-
Пыщугский	-	-	-	-	-	-	-	-
Солигаличский	-	-	-	-	-	-	-	-

	Посевные площади, га				Удельный вес в общей площади посевов кормовых культур, процентов			
	Сельскохозяйственные организации	из них		Крестьянские (фермерские) хозяйства и индивидуальные предприниматели	Сельскохозяйственные организации	из них		Крестьянские (фермерские) хозяйства и индивидуальные предприниматели
		сельскохозяйственные организации, не относящиеся к субъектам малого предпринимательства	малые предприятия			сельскохозяйственные организации, не относящиеся к субъектам малого предпринимательства	малые предприятия	
1	2	3	4	5	6	7	8	
Судиславский	-	-	-	-	-	-	-	-
Сусанинский	-	-	-	-	-	-	-	-
Чухломский	-	-	-	-	-	-	-	-
Шарьинский	-	-	-	-	-	-	-	-
Городские округа Костромской области	-	-	-	-	-	-	-	-
город Кострома	-	-	-	-	-	-	-	-
город Буй	-	-	-	-	-	-	-	-
город Волгореченск	-	-	-	-	-	-	-	-
город Галич	-	-	-	-	-	-	-	-
город Мантурово	-	-	-	-	-	-	-	-
город Шарья	-	-	-	-	-	-	-	-

**ИСПОЛЬЗОВАНИЕ ПЛОЩАДИ ТЕПЛИЦ И ПАРНИКОВ**

Таблица №106

**106. ОБЩАЯ ИСПОЛЬЗУЕМАЯ В 2016 ГОДУ ПЛОЩАДЬ ЗИМНИХ, ВЕСЕННИХ ТЕПЛИЦ И ПАРНИКОВ В СЕЛЬСКОХОЗЯЙСТВЕННЫХ ОРГАНИЗАЦИЯХ, КРЕСТЬЯНСКИХ (ФЕРМЕРСКИХ) ХОЗЯЙСТВАХ И У ИНДИВИДУАЛЬНЫХ ПРЕДПРИНИМАТЕЛЕЙ**  
(квадратных метров)

	Сельско- хозяй- ственные органи- зации	в том числе				Крестьянские (фермерские) хозяйства и индивидуаль- ные предпри- ниматели	в том числе		
		сельскохозяй- ственные организации, не относящиеся к субъектам малого предпринима- тельства	малые пред- приятия	в том числе			подсобные сельскохозяй- ственные предприятия несельскохо- зяйственных организаций	крестьян- ские (фермер- ские) хозяйства	индиви- дуальные предпри- ниматели
				малые пред- приятия (без микро- предприятий)	микро- пред- приятия				
1	2	3	4	5	6	7	8	9	
Костромская область	211710	211308	155	-	155	247	22990	22990	-
Муниципальные районы Костромской области	211710	211308	155	-	155	247	22990	22990	-
Антроповский	-	-	-	-	-	-	-	-	-
Буйский	-	-	-	-	-	-	12000	12000	-
Вохомский	-	-	-	-	-	-	-	-	-
Галичский	-	-	-	-	-	-	-	-	-
Кадыйский	-	-	-	-	-	-	-	-	-
Кологривский	-	-	-	-	-	-	-	-	-
Костромской	211463	211308	155	-	155	-	590	590	-
Красносельский	-	-	-	-	-	-	-	-	-
Макарьевский	-	-	-	-	-	-	-	-	-
Мантуровский	-	-	-	-	-	-	-	-	-
Межевской	-	-	-	-	-	-	-	-	-
Муниципальный район город Нея и Нейский район	-	-	-	-	-	-	-	-	-
Муниципальный район город Нерехта и Нерехтский район	-	-	-	-	-	-	10400	10400	-
Октябрьский	-	-	-	-	-	-	-	-	-
Островский	-	-	-	-	-	-	-	-	-
Павинский	-	-	-	-	-	-	-	-	-
Парфеньевский	-	-	-	-	-	-	-	-	-
Поназыревский	-	-	-	-	-	-	-	-	-
Пыщугский	-	-	-	-	-	-	-	-	-
Солигаличский	-	-	-	-	-	-	-	-	-

	Сельско-хозяйственные организации	в том числе				Крестьянские (фермерские) хозяйства и индивидуальные предприниматели	в том числе		
		сельскохозяйственные организации, не относящиеся к субъектам малого предпринимательства	малые предприятия	в том числе			подсобные сельскохозяйственные предприятия несельскохозяйственных организаций	крестьянские (фермерские) хозяйства	индивидуальные предприниматели
				малые предприятия (без микропредприятий)	микропредприятия				
1	2	3	4	5	6	7	8	9	
Судиславский	-	-	-	-	-	-	-	-	
Сусанинский	247	-	-	-	-	247	-	-	
Чухломский	-	-	-	-	-	-	-	-	
Шарьинский	-	-	-	-	-	-	-	-	
Городские округа Костромской области	-	-	-	-	-	-	-	-	
город Кострома	-	-	-	-	-	-	-	-	
город Буй	-	-	-	-	-	-	-	-	
город Волгореченск	-	-	-	-	-	-	-	-	
город Галич	-	-	-	-	-	-	-	-	
город Мантурово	-	-	-	-	-	-	-	-	
город Шарья	-	-	-	-	-	-	-	-	



**107. ИСПОЛЬЗОВАНИЕ ПЛОЩАДИ ТЕПЛИЦ И ПАРНИКОВ ПОД ПЕРВЫЙ ОБОРОТ С НАЧАЛА 2016 ГОДА В СЕЛЬСКОХОЗЯЙСТВЕННЫХ ОРГАНИЗАЦИЯХ, КРЕСТЬЯНСКИХ (ФЕРМЕРСКИХ) ХОЗЯЙСТВАХ И У ИНДИВИДУАЛЬНЫХ ПРЕДПРИНИМАТЕЛЕЙ**  
(квадратных метров)

	Сельско-хозяйственные организации	в том числе				Крестьянские (фермерские) хозяйства и индивидуальные предприниматели	в том числе		
		сельскохозяйственные организации, не относящиеся к субъектам малого предпринимательства	малые предприятия	в том числе			подсобные сельскохозяйственные предприятия несельскохозяйственных организаций	крестьянские (фермерские) хозяйств	индивидуальные предприниматели
				малые предприятия (без микропредприятий)	микропредприятия				
1	2	3	4	5	6	7	8	9	
<b>овощи закрытого грунта – всего</b>									
Костромская область	181570	181358	15	-	15	197	22820	22820	-
Муниципальные районы Костромской области	181570	181358	15	-	15	197	22820	22820	-
Антроповский	-	-	-	-	-	-	-	-	-
Буйский	-	-	-	-	-	-	12000	12000	-
Вохомский	-	-	-	-	-	-	-	-	-
Галичский	-	-	-	-	-	-	-	-	-
Кадынский	-	-	-	-	-	-	-	-	-
Кологривский	-	-	-	-	-	-	-	-	-
Костромской	181373	181358	15	-	15	-	420	420	-
Красносельский	-	-	-	-	-	-	-	-	-
Макарьевский	-	-	-	-	-	-	-	-	-
Мантуровский	-	-	-	-	-	-	-	-	-
Межевской	-	-	-	-	-	-	-	-	-
Муниципальный район город Нея и Нейский район	-	-	-	-	-	-	-	-	-
Муниципальный район город Нерехта и Нерехтский район	-	-	-	-	-	-	10400	10400	-
Октябрьский	-	-	-	-	-	-	-	-	-
Островский	-	-	-	-	-	-	-	-	-
Павинский	-	-	-	-	-	-	-	-	-
Парфеньевский	-	-	-	-	-	-	-	-	-
Поназыревский	-	-	-	-	-	-	-	-	-
Пыщугский	-	-	-	-	-	-	-	-	-
Солигаличский	-	-	-	-	-	-	-	-	-

	Сельско-хозяйственные организации	в том числе					Крестьянские (фермерские) хозяйства и индивидуальные предприниматели	в том числе	
		сельскохозяйственные организации, не относящиеся к субъектам малого предпринимательства	малые предприятия	в том числе		подсобные сельскохозяйственные предприятия несельскохозяйственных организаций		крестьянские (фермерские) хозяйств	индивидуальные предприниматели
				малые предприятия (без микропредприятий)	микропредприятия				
1	2	3	4	5	6	7	8	9	
Судиславский	-	-	-	-	-	-	-	-	-
Сусанинский	197	-	-	-	-	197	-	-	-
Чухломский	-	-	-	-	-	-	-	-	-
Шарьинский	-	-	-	-	-	-	-	-	-
Городские округа Костромской области	-	-	-	-	-	-	-	-	-
город Кострома	-	-	-	-	-	-	-	-	-
город Буй	-	-	-	-	-	-	-	-	-
город Волгореченск	-	-	-	-	-	-	-	-	-
город Галич	-	-	-	-	-	-	-	-	-
город Мантурово	-	-	-	-	-	-	-	-	-
город Шарья	-	-	-	-	-	-	-	-	-
в том числе: огурцы									
Костромская область	146135	145988	-	-	-	147	19610	19610	-
Муниципальные районы Костромской области	146135	145988	-	-	-	147	19610	19610	-
Антроповский	-	-	-	-	-	-	-	-	-
Буйский	-	-	-	-	-	-	9000	9000	-
Вохомский	-	-	-	-	-	-	-	-	-
Галичский	-	-	-	-	-	-	-	-	-
Кадынский	-	-	-	-	-	-	-	-	-
Кологривский	-	-	-	-	-	-	-	-	-
Костромской	145988	145988	-	-	-	-	210	210	-
Красносельский	-	-	-	-	-	-	-	-	-
Макарьевский	-	-	-	-	-	-	-	-	-
Мантуровский	-	-	-	-	-	-	-	-	-
Межевской	-	-	-	-	-	-	-	-	-
Муниципальный район город Нея и Нейский район	-	-	-	-	-	-	-	-	-

	Сельско- хозяй- ственные органи- зации	в том числе				Крестьянские (фермерские) хозяйства и индивидуаль- ные предпри- ниматели	в том числе		
		сельскохозяй- ственные орга- низации, не относящиеся к субъектам ма- лого предпри- нимательства	малые предприя- тия	в том числе			подсобные сельскохозяй- ственные предприятия несельскохо- зяйственных организаций	кресть- янские (фермер- ские) хозяйств	индиви- дуаль- ные предпри- ниматели
				малые предприятия (без микропред- приятий	микро- пред- приятия				
1	2	3	4	5	6	7	8	9	
Муниципальный район город Нерехта и Нерехтский район	-	-	-	-	-	-	10400	10400	-
Октябрьский	-	-	-	-	-	-	-	-	-
Островский	-	-	-	-	-	-	-	-	-
Павинский	-	-	-	-	-	-	-	-	-
Парфеньевский	-	-	-	-	-	-	-	-	-
Поназыревский	-	-	-	-	-	-	-	-	-
Пыщугский	-	-	-	-	-	-	-	-	-
Солигаличский	-	-	-	-	-	-	-	-	-
Судиславский	-	-	-	-	-	-	-	-	-
Сусанинский	147	-	-	-	-	147	-	-	-
Чухломский	-	-	-	-	-	-	-	-	-
Шарьинский	-	-	-	-	-	-	-	-	-
Городские округа Костромской области	-	-	-	-	-	-	-	-	-
город Кострома	-	-	-	-	-	-	-	-	-
город Буй	-	-	-	-	-	-	-	-	-
город Волгореченск	-	-	-	-	-	-	-	-	-
город Галич	-	-	-	-	-	-	-	-	-
город Мантурово	-	-	-	-	-	-	-	-	-
город Шарья	-	-	-	-	-	-	-	-	-
помидоры									
Костромская область	32910	32910	-	-	-	-	3210	3210	-
Муниципальные районы Костромской области	32910	32910	-	-	-	-	3210	3210	-
Антроповский	-	-	-	-	-	-	-	-	-
Буйский	-	-	-	-	-	-	3000	3000	-
Вохомский	-	-	-	-	-	-	-	-	-
Галичский	-	-	-	-	-	-	-	-	-
Кадынский	-	-	-	-	-	-	-	-	-

	Сельско-хозяйственные организации	в том числе				Крестьянские (фермерские) хозяйства и индивидуальные предприниматели	в том числе		
		сельскохозяйственные организации, не относящиеся к субъектам малого предпринимательства	малые предприятия	в том числе			подсобные сельскохозяйственные предприятия несельскохозяйственных организаций	крестьянские (фермерские) хозяйств	индивидуальные предприниматели
				малые предприятия (без микропредприятий)	микропредприятия				
1	2	3	4	5	6	7	8	9	
Кологривский	-	-	-	-	-	-	-	-	
Костромской	32910	32910	-	-	-	-	210	210	
Красносельский	-	-	-	-	-	-	-	-	
Макарьевский	-	-	-	-	-	-	-	-	
Мантуровский	-	-	-	-	-	-	-	-	
Межевской	-	-	-	-	-	-	-	-	
Муниципальный район город Нея и Нейский район	-	-	-	-	-	-	-	-	
Муниципальный район город Нерехта и Нерехтский район	-	-	-	-	-	-	-	-	
Октябрьский	-	-	-	-	-	-	-	-	
Островский	-	-	-	-	-	-	-	-	
Павинский	-	-	-	-	-	-	-	-	
Парфеньевский	-	-	-	-	-	-	-	-	
Поназыревский	-	-	-	-	-	-	-	-	
Пыщугский	-	-	-	-	-	-	-	-	
Солигаличский	-	-	-	-	-	-	-	-	
Судиславский	-	-	-	-	-	-	-	-	
Сусанинский	-	-	-	-	-	-	-	-	
Чухломский	-	-	-	-	-	-	-	-	
Шарьинский	-	-	-	-	-	-	-	-	
Городские округа Костромской области	-	-	-	-	-	-	-	-	
город Кострома	-	-	-	-	-	-	-	-	
город Буй	-	-	-	-	-	-	-	-	
город Волгореченск	-	-	-	-	-	-	-	-	
город Галич	-	-	-	-	-	-	-	-	
город Мантурово	-	-	-	-	-	-	-	-	
город Шарья	-	-	-	-	-	-	-	-	

	Сельско-хозяйственные организации	в том числе				Крестьянские (фермерские) хозяйства и индивидуальные предприниматели	в том числе		
		сельскохозяйственные организации, не относящиеся к субъектам малого предпринимательства	малые предприятия	в том числе			подсобные сельскохозяйственные предприятия несельскохозяйственных организаций	крестьянские (фермерские) хозяйств	индивидуальные предприниматели
				малые предприятия (без микропредприятий)	микропредприятия				
1	2	3	4	5	6	7	8	9	
салатные культуры									
Костромская область	2475	2460	15	-	15	-	-	-	-
Муниципальные районы Костромской области	2475	2460	15	-	15	-	-	-	-
Антроповский	-	-	-	-	-	-	-	-	-
Буйский	-	-	-	-	-	-	-	-	-
Вохомский	-	-	-	-	-	-	-	-	-
Галичский	-	-	-	-	-	-	-	-	-
Кадынский	-	-	-	-	-	-	-	-	-
Кологривский	-	-	-	-	-	-	-	-	-
Костромской	2475	2460	15	-	15	-	-	-	-
Красносельский	-	-	-	-	-	-	-	-	-
Макарьевский	-	-	-	-	-	-	-	-	-
Мантуровский	-	-	-	-	-	-	-	-	-
Межевской	-	-	-	-	-	-	-	-	-
Муниципальный район город Нея и Нейский район	-	-	-	-	-	-	-	-	-
Муниципальный район город Нерехта и Нерехтский район	-	-	-	-	-	-	-	-	-
Октябрьский	-	-	-	-	-	-	-	-	-
Островский	-	-	-	-	-	-	-	-	-
Павинский	-	-	-	-	-	-	-	-	-
Парфеньевский	-	-	-	-	-	-	-	-	-
Поназыревский	-	-	-	-	-	-	-	-	-
Пыщугский	-	-	-	-	-	-	-	-	-
Солигаличский	-	-	-	-	-	-	-	-	-
Судиславский	-	-	-	-	-	-	-	-	-
Сусанинский	-	-	-	-	-	-	-	-	-
Чухломский	-	-	-	-	-	-	-	-	-
Шарьинский	-	-	-	-	-	-	-	-	-

	Сельско-хозяйственные организации	в том числе					Крестьянские (фермерские) хозяйства и индивидуальные предприниматели	в том числе	
		сельскохозяйственные организации, не относящиеся к субъектам малого предпринимательства	малые предприятия	в том числе		подсобные сельскохозяйственные предприятия несельскохозяйственных организаций		крестьянские (фермерские) хозяйств	индивидуальные предприниматели
				малые предприятия (без микропредприятий)	микропредприятия				
1	2	3	4	5	6	7	8	9	
Городские округа Костромской области	-	-	-	-	-	-	-	-	-
город Кострома	-	-	-	-	-	-	-	-	-
город Буй	-	-	-	-	-	-	-	-	-
город Волгореченск	-	-	-	-	-	-	-	-	-
город Галич	-	-	-	-	-	-	-	-	-
город Мантурово	-	-	-	-	-	-	-	-	-
город Шарья	-	-	-	-	-	-	-	-	-
зеленные культуры									
Костромская область	50	-	-	-	-	50	-	-	-
Муниципальные районы Костромской области	50	-	-	-	-	50	-	-	-
Антроповский	-	-	-	-	-	-	-	-	-
Буйский	-	-	-	-	-	-	-	-	-
Вохомский	-	-	-	-	-	-	-	-	-
Галичский	-	-	-	-	-	-	-	-	-
Кадынский	-	-	-	-	-	-	-	-	-
Кологривский	-	-	-	-	-	-	-	-	-
Костромской	-	-	-	-	-	-	-	-	-
Красносельский	-	-	-	-	-	-	-	-	-
Макарьевский	-	-	-	-	-	-	-	-	-
Мантуровский	-	-	-	-	-	-	-	-	-
Межевской	-	-	-	-	-	-	-	-	-
Муниципальный район город Нея и Нейский район	-	-	-	-	-	-	-	-	-
Муниципальный район город Нерехта и Нерехтский район	-	-	-	-	-	-	-	-	-
Октябрьский	-	-	-	-	-	-	-	-	-

	Сельско-хозяйственные организации	в том числе					Крестьянские (фермерские) хозяйства и индивидуальные предприниматели	в том числе	
		сельскохозяйственные организации, не относящиеся к субъектам малого предпринимательства	малые предприятия	в том числе		подсобные сельскохозяйственные предприятия несельскохозяйственных организаций		крестьянские (фермерские) хозяйства	индивидуальные предприниматели
				малые предприятия (без микропредприятий)	микропредприятия				
	1	2	3	4	5	6	7	8	9
Островский	-	-	-	-	-	-	-	-	-
Павинский	-	-	-	-	-	-	-	-	-
Парфеньевский	-	-	-	-	-	-	-	-	-
Поназыревский	-	-	-	-	-	-	-	-	-
Пыщугский	-	-	-	-	-	-	-	-	-
Солигаличский	-	-	-	-	-	-	-	-	-
Судиславский	-	-	-	-	-	-	-	-	-
Сусанинский	50	-	-	-	-	50	-	-	-
Чухломский	-	-	-	-	-	-	-	-	-
Шарьинский	-	-	-	-	-	-	-	-	-
Городские округа Костромской области	-	-	-	-	-	-	-	-	-
город Кострома	-	-	-	-	-	-	-	-	-
город Буй	-	-	-	-	-	-	-	-	-
город Волгореченск	-	-	-	-	-	-	-	-	-
город Галич	-	-	-	-	-	-	-	-	-
город Мантурово	-	-	-	-	-	-	-	-	-
город Шарья	-	-	-	-	-	-	-	-	-
<b>другие посадки закрытого грунта:</b> рассада овощных культур									
Костромская область	620	500	70	-	70	50	120	120	-
Муниципальные районы Костромской области	620	500	70	-	70	50	120	120	-
Антроповский	-	-	-	-	-	-	-	-	-
Буйский	-	-	-	-	-	-	-	-	-
Вохомский	-	-	-	-	-	-	-	-	-
Галичский	-	-	-	-	-	-	-	-	-
Кадынский	-	-	-	-	-	-	-	-	-
Кологривский	-	-	-	-	-	-	-	-	-

	Сельско-хозяйственные организации	в том числе				подсобные сельскохозяйственные предприятия несельскохозяйственных организаций	Крестьянские (фермерские) хозяйства и индивидуальные предприниматели	в том числе	
		сельскохозяйственные организации, не относящиеся к субъектам малого предпринимательства	малые предприятия	в том числе				крестьянские (фермерские) хозяйства	индивидуальные предприниматели
				малые предприятия (без микропредприятий)	микропредприятия				
1	2	3	4	5	6	7	8	9	
Костромской	570	500	70	-	70	-	120	120	-
Красносельский	-	-	-	-	-	-	-	-	-
Макарьевский	-	-	-	-	-	-	-	-	-
Мантуровский	-	-	-	-	-	-	-	-	-
Межевской	-	-	-	-	-	-	-	-	-
Муниципальный район город Нея и Нейский район	-	-	-	-	-	-	-	-	-
Муниципальный район город Нерехта и Нерехтский район	-	-	-	-	-	-	-	-	-
Октябрьский	-	-	-	-	-	-	-	-	-
Островский	-	-	-	-	-	-	-	-	-
Павинский	-	-	-	-	-	-	-	-	-
Парфеньевский	-	-	-	-	-	-	-	-	-
Поназыревский	-	-	-	-	-	-	-	-	-
Пыщугский	-	-	-	-	-	-	-	-	-
Солигаличский	-	-	-	-	-	-	-	-	-
Судиславский	-	-	-	-	-	-	-	-	-
Сусанинский	50	-	-	-	-	50	-	-	-
Чухломский	-	-	-	-	-	-	-	-	-
Шарьинский	-	-	-	-	-	-	-	-	-
Городские округа Костромской области	-	-	-	-	-	-	-	-	-
город Кострома	-	-	-	-	-	-	-	-	-
город Буй	-	-	-	-	-	-	-	-	-
город Волгореченск	-	-	-	-	-	-	-	-	-
город Галич	-	-	-	-	-	-	-	-	-
город Мантурово	-	-	-	-	-	-	-	-	-
город Шарья	-	-	-	-	-	-	-	-	-



	Сельско-хозяйственные организации	в том числе					Крестьянские (фермерские) хозяйства и индивидуальные предприниматели	в том числе	
		сельскохозяйственные организации, не относящиеся к субъектам малого предпринимательства	малые предприятия	в том числе		подсобные сельскохозяйственные предприятия несельскохозяйственных организаций		крестьянские (фермерские) хозяйства	индивидуальные предприниматели
				малые предприятия (без микропредприятий)	микропредприятия				
1	2	3	4	5	6	7	8	9	
рассада цветочных культур									
Костромская область	1015	1000	15	-	15	-	-	-	-
Муниципальные районы Костромской области	1015	1000	15	-	15	-	-	-	-
Антроповский	-	-	-	-	-	-	-	-	-
Буйский	-	-	-	-	-	-	-	-	-
Вохомский	-	-	-	-	-	-	-	-	-
Галичский	-	-	-	-	-	-	-	-	-
Кадынский	-	-	-	-	-	-	-	-	-
Кологривский	-	-	-	-	-	-	-	-	-
Костромской	1015	1000	15	-	15	-	-	-	-
Красносельский	-	-	-	-	-	-	-	-	-
Макарьевский	-	-	-	-	-	-	-	-	-
Мантуровский	-	-	-	-	-	-	-	-	-
Межевской	-	-	-	-	-	-	-	-	-
Муниципальный район город Нея и Нейский район	-	-	-	-	-	-	-	-	-
Муниципальный район город Нерехта и Нерехтский район	-	-	-	-	-	-	-	-	-
Октябрьский	-	-	-	-	-	-	-	-	-
Островский	-	-	-	-	-	-	-	-	-
Павинский	-	-	-	-	-	-	-	-	-
Парфеньевский	-	-	-	-	-	-	-	-	-
Поназыревский	-	-	-	-	-	-	-	-	-
Пыщугский	-	-	-	-	-	-	-	-	-
Солигаличский	-	-	-	-	-	-	-	-	-
Судиславский	-	-	-	-	-	-	-	-	-
Сусанинский	-	-	-	-	-	-	-	-	-
Чухломский	-	-	-	-	-	-	-	-	-
Шарьинский	-	-	-	-	-	-	-	-	-

	Сельско-хозяйственные организации	в том числе				подсобные сельскохозяйственные предприятия несельскохозяйственных организаций	Крестьянские (фермерские) хозяйства и индивидуальные предприниматели	в том числе	
		сельскохозяйственные организации, не относящиеся к субъектам малого предпринимательства	малые предприятия	в том числе				крестьянские (фермерские) хозяйства	индивидуальные предприниматели
				малые предприятия (без микропредприятий)	микропредприятия				
1	2	3	4	5	6	7	8	9	
Городские округа Костромской области	-	-	-	-	-	-	-	-	-
город Кострома	-	-	-	-	-	-	-	-	-
город Буй	-	-	-	-	-	-	-	-	-
город Волгореченск	-	-	-	-	-	-	-	-	-
город Галич	-	-	-	-	-	-	-	-	-
город Мантурово	-	-	-	-	-	-	-	-	-
город Шарья	-	-	-	-	-	-	-	-	-
цветы									
Костромская область	9903	9903	-	-	-	-	-	-	-
Муниципальные районы Костромской области	9903	9903	-	-	-	-	-	-	-
Антроповский	-	-	-	-	-	-	-	-	-
Буйский	-	-	-	-	-	-	-	-	-
Вохомский	-	-	-	-	-	-	-	-	-
Галичский	-	-	-	-	-	-	-	-	-
Кадынский	-	-	-	-	-	-	-	-	-
Кологривский	-	-	-	-	-	-	-	-	-
Костромской	9903	9903	-	-	-	-	-	-	-
Красносельский	-	-	-	-	-	-	-	-	-
Макарьевский	-	-	-	-	-	-	-	-	-
Мантуровский	-	-	-	-	-	-	-	-	-
Межевской	-	-	-	-	-	-	-	-	-
Муниципальный район город Нея и Нейский район	-	-	-	-	-	-	-	-	-
Муниципальный район город Нерехта и Нерехтский район	-	-	-	-	-	-	-	-	-
Октябрьский	-	-	-	-	-	-	-	-	-
Островский	-	-	-	-	-	-	-	-	-

	Сельско-хозяйственные организации	в том числе					Крестьянские (фермерские) хозяйства и индивидуальные предприниматели	в том числе	
		сельскохозяйственные организации, не относящиеся к субъектам малого предпринимательства	малые предприятия	в том числе		подсобные сельскохозяйственные предприятия несельскохозяйственных организаций		крестьянские (фермерские) хозяйства	индивидуальные предприниматели
				малые предприятия (без микропредприятий)	микропредприятия				
1	2	3	4	5	6	7	8	9	
Павинский	-	-	-	-	-	-	-	-	-
Парфеньевский	-	-	-	-	-	-	-	-	-
Поназыревский	-	-	-	-	-	-	-	-	-
Пыщугский	-	-	-	-	-	-	-	-	-
Солигаличский	-	-	-	-	-	-	-	-	-
Судиславский	-	-	-	-	-	-	-	-	-
Сусанинский	-	-	-	-	-	-	-	-	-
Чухломский	-	-	-	-	-	-	-	-	-
Шарьинский	-	-	-	-	-	-	-	-	-
Городские округа Костромской области	-	-	-	-	-	-	-	-	-
город Кострома	-	-	-	-	-	-	-	-	-
город Буй	-	-	-	-	-	-	-	-	-
город Волгореченск	-	-	-	-	-	-	-	-	-
город Галич	-	-	-	-	-	-	-	-	-
город Мантурово	-	-	-	-	-	-	-	-	-
город Шарья	-	-	-	-	-	-	-	-	-
грибы									
Костромская область	-	-	-	-	-	-	50	50	-
Муниципальные районы Костромской области	-	-	-	-	-	-	50	50	-
Антроповский	-	-	-	-	-	-	-	-	-
Буйский	-	-	-	-	-	-	-	-	-
Вохомский	-	-	-	-	-	-	-	-	-
Галичский	-	-	-	-	-	-	-	-	-
Кадыйский	-	-	-	-	-	-	-	-	-
Кологривский	-	-	-	-	-	-	-	-	-
Костромской	-	-	-	-	-	-	50	50	-

	Сельско-хозяйственные организации	в том числе					Крестьянские (фермерские) хозяйства и индивидуальные предприниматели	в том числе	
		сельскохозяйственные организации, не относящиеся к субъектам малого предпринимательства	малые предприятия	в том числе		подсобные сельскохозяйственные предприятия несельскохозяйственных организаций		крестьянские (фермерские) хозяйства	индивидуальные предприниматели
				малые предприятия (без микропредприятий)	микропредприятия				
1	2	3	4	5	6	7	8	9	
Красносельский	-	-	-	-	-	-	-	-	-
Макарьевский	-	-	-	-	-	-	-	-	-
Мантуровский	-	-	-	-	-	-	-	-	-
Межевской	-	-	-	-	-	-	-	-	-
Муниципальный район город Нея и Нейский район	-	-	-	-	-	-	-	-	-
Муниципальный район город Нерехта и Нерехтский район	-	-	-	-	-	-	-	-	-
Октябрьский	-	-	-	-	-	-	-	-	-
Островский	-	-	-	-	-	-	-	-	-
Павинский	-	-	-	-	-	-	-	-	-
Парфеньевский	-	-	-	-	-	-	-	-	-
Поназыревский	-	-	-	-	-	-	-	-	-
Пыщугский	-	-	-	-	-	-	-	-	-
Солигаличский	-	-	-	-	-	-	-	-	-
Судиславский	-	-	-	-	-	-	-	-	-
Сусанинский	-	-	-	-	-	-	-	-	-
Чухломский	-	-	-	-	-	-	-	-	-
Шарьинский	-	-	-	-	-	-	-	-	-
Городские округа Костромской области	-	-	-	-	-	-	-	-	-
город Кострома	-	-	-	-	-	-	-	-	-
город Буй	-	-	-	-	-	-	-	-	-
город Волгореченск	-	-	-	-	-	-	-	-	-
город Галич	-	-	-	-	-	-	-	-	-
город Мантурово	-	-	-	-	-	-	-	-	-
город Шарья	-	-	-	-	-	-	-	-	-

**108. ИСПОЛЬЗОВАНИЕ ПЛОЩАДИ ТЕПЛИЦ И ПАРНИКОВ ПОД ВТОРОЙ И ПОСЛЕДУЮЩИЕ ОБОРОТЫ  
(ВКЛЮЧАЯ ПЛАНИРУЕМЫЕ ДО КОНЦА ГОДА) С НАЧАЛА 2016 ГОДА В СЕЛЬСКОХОЗЯЙСТВЕННЫХ ОРГАНИЗАЦИЯХ,  
КРЕСТЬЯНСКИХ (ФЕРМЕРСКИХ) ХОЗЯЙСТВАХ И У ИНДИВИДУАЛЬНЫХ ПРЕДПРИНИМАТЕЛЕЙ**  
(квадратных метров)

	Сельско- хозяй- ственные органи- зации	в том числе					Крестьянские (фермерские) хозяйства и индивидуаль- ные предпри- ниматели	в том числе	
		сельскохозяйст- венные органи- зации, не отно- сящиеся к субъ- ектам малого предпринима- тельства	малые предприя- тия	в том числе		подсобные сельскохозяйствен- ные предприятия несельскохозяй- ственных организаций		кресть- янские (фермер- ские) хозяйств	индиви- дуаль- ные предпри- ниматели
				малые предприятия (без микропред- приятий	микро- предприятия				
1	2	3	4	5	6	7	8	9	
<b>овощи закрытого грунта – всего</b>									
Костромская область	181513	181358	155	-	155	-	120	120	-
Муниципальные районы Костромской области	181513	181358	155	-	155	-	120	120	-
Антроповский	-	-	-	-	-	-	-	-	-
Буйский	-	-	-	-	-	-	-	-	-
Вохомский	-	-	-	-	-	-	-	-	-
Галичский	-	-	-	-	-	-	-	-	-
Кадынский	-	-	-	-	-	-	-	-	-
Кологривский	-	-	-	-	-	-	-	-	-
Костромской	181513	181358	155	-	155	-	120	120	-
Красносельский	-	-	-	-	-	-	-	-	-
Макарьевский	-	-	-	-	-	-	-	-	-
Мантуровский	-	-	-	-	-	-	-	-	-
Межевской	-	-	-	-	-	-	-	-	-
Муниципальный район город Нея и Нейский район	-	-	-	-	-	-	-	-	-
Муниципальный район город Нерехта и Нерехтский район	-	-	-	-	-	-	-	-	-
Октябрьский	-	-	-	-	-	-	-	-	-
Островский	-	-	-	-	-	-	-	-	-
Павинский	-	-	-	-	-	-	-	-	-
Парфеньевский	-	-	-	-	-	-	-	-	-
Поназыревский	-	-	-	-	-	-	-	-	-
Пыщугский	-	-	-	-	-	-	-	-	-
Солигаличский	-	-	-	-	-	-	-	-	-

	Сельско-хозяйственные организации	в том числе					Крестьянские (фермерские) хозяйства и индивидуальные предприниматели	в том числе	
		сельскохозяйственные организации, не относящиеся к субъектам малого предпринимательства	малые предприятия	в том числе		подсобные сельскохозяйственные предприятия несельскохозяйственных организаций		крестьянские (фермерские) хозяйств	индивидуальные предприниматели
				малые предприятия (без микропредприятий)	микропредприятия				
1	2	3	4	5	6	7	8	9	
Судиславский	-	-	-	-	-	-	-	-	-
Сусанинский	-	-	-	-	-	-	-	-	-
Чухломский	-	-	-	-	-	-	-	-	-
Шарьинский	-	-	-	-	-	-	-	-	-
Городские округа Костромской области	-	-	-	-	-	-	-	-	-
город Кострома	-	-	-	-	-	-	-	-	-
город Буй	-	-	-	-	-	-	-	-	-
город Волгореченск	-	-	-	-	-	-	-	-	-
город Галич	-	-	-	-	-	-	-	-	-
город Мантурово	-	-	-	-	-	-	-	-	-
город Шарья	-	-	-	-	-	-	-	-	-
в том числе: огурцы									
Костромская область	14168	14088	80	-	80	-	120	120	-
Муниципальные районы Костромской области	14168	14088	80	-	80	-	120	120	-
Антроповский	-	-	-	-	-	-	-	-	-
Буйский	-	-	-	-	-	-	-	-	-
Вохомский	-	-	-	-	-	-	-	-	-
Галичский	-	-	-	-	-	-	-	-	-
Кадынский	-	-	-	-	-	-	-	-	-
Кологривский	-	-	-	-	-	-	-	-	-
Костромской	14168	14088	80	-	80	-	120	120	-
Красносельский	-	-	-	-	-	-	-	-	-
Макарьевский	-	-	-	-	-	-	-	-	-
Мантуровский	-	-	-	-	-	-	-	-	-
Межевской	-	-	-	-	-	-	-	-	-
Муниципальный район город Нея и Нейский район	-	-	-	-	-	-	-	-	-
Муниципальный район город Нерехта и Нерехтский район	-	-	-	-	-	-	-	-	-

	Сельско-хозяйственные организации	в том числе					Крестьянские (фермерские) хозяйства и индивидуальные предприниматели	в том числе	
		сельскохозяйственные организации, не относящиеся к субъектам малого предпринимательства	малые предприятия	в том числе		подсобные сельскохозяйственные предприятия несельскохозяйственных организаций		крестьянские (фермерские) хозяйства	индивидуальные предприниматели
				малые предприятия (без микропредприятий)	микропредприятия				
1	2	3	4	5	6	7	8	9	
Октябрьский	-	-	-	-	-	-	-	-	-
Островский	-	-	-	-	-	-	-	-	-
Павинский	-	-	-	-	-	-	-	-	-
Парфеньевский	-	-	-	-	-	-	-	-	-
Поназыревский	-	-	-	-	-	-	-	-	-
Пыщугский	-	-	-	-	-	-	-	-	-
Солигаличский	-	-	-	-	-	-	-	-	-
Судиславский	-	-	-	-	-	-	-	-	-
Сусанинский	-	-	-	-	-	-	-	-	-
Чухломский	-	-	-	-	-	-	-	-	-
Шарьинский	-	-	-	-	-	-	-	-	-
Городские округа Костромской области	-	-	-	-	-	-	-	-	-
город Кострома	-	-	-	-	-	-	-	-	-
город Буй	-	-	-	-	-	-	-	-	-
город Волгореченск	-	-	-	-	-	-	-	-	-
город Галич	-	-	-	-	-	-	-	-	-
город Мантурово	-	-	-	-	-	-	-	-	-
город Шарья	-	-	-	-	-	-	-	-	-
помидоры									
Костромская область	164860	164810	50	-	50	-	-	-	-
Муниципальные районы Костромской области	164860	164810	50	-	50	-	-	-	-
Антроповский	-	-	-	-	-	-	-	-	-
Буйский	-	-	-	-	-	-	-	-	-
Вохомский	-	-	-	-	-	-	-	-	-
Галичский	-	-	-	-	-	-	-	-	-
Кадынский	-	-	-	-	-	-	-	-	-
Кологривский	-	-	-	-	-	-	-	-	-

	Сельско-хозяйственные организации	в том числе					Крестьянские (фермерские) хозяйства и индивидуальные предприниматели	в том числе	
		сельскохозяйственные организации, не относящиеся к субъектам малого предпринимательства	малые предприятия	в том числе		подсобные сельскохозяйственные предприятия несельскохозяйственных организаций		крестьянские (фермерские) хозяйств	индивидуальные предприниматели
				малые предприятия (без микропредприятий)	микропредприятия				
1	2	3	4	5	6	7	8	9	
Костромской	164860	164810	50	-	50	-	-	-	-
Красносельский	-	-	-	-	-	-	-	-	-
Макарьевский	-	-	-	-	-	-	-	-	-
Мантуровский	-	-	-	-	-	-	-	-	-
Межевой	-	-	-	-	-	-	-	-	-
Муниципальный район город Нея и Нейский район	-	-	-	-	-	-	-	-	-
Муниципальный район город Нерехта и Нерехтский район	-	-	-	-	-	-	-	-	-
Октябрьский	-	-	-	-	-	-	-	-	-
Островский	-	-	-	-	-	-	-	-	-
Павинский	-	-	-	-	-	-	-	-	-
Парфеньевский	-	-	-	-	-	-	-	-	-
Поназыревский	-	-	-	-	-	-	-	-	-
Пыщугский	-	-	-	-	-	-	-	-	-
Солигаличский	-	-	-	-	-	-	-	-	-
Судиславский	-	-	-	-	-	-	-	-	-
Сусанинский	-	-	-	-	-	-	-	-	-
Чухломский	-	-	-	-	-	-	-	-	-
Шарьинский	-	-	-	-	-	-	-	-	-
Городские округа Костромской области	-	-	-	-	-	-	-	-	-
город Кострома	-	-	-	-	-	-	-	-	-
город Буй	-	-	-	-	-	-	-	-	-
город Волгореченск	-	-	-	-	-	-	-	-	-
город Галич	-	-	-	-	-	-	-	-	-
город Мантурово	-	-	-	-	-	-	-	-	-
город Шарья	-	-	-	-	-	-	-	-	-



	Сельско-хозяйственные организации	в том числе					Крестьянские (фермерские) хозяйства и индивидуальные предприниматели	в том числе	
		сельскохозяйственные организации, не относящиеся к субъектам малого предпринимательства	малые предприятия	в том числе		подсобные сельскохозяйственные предприятия несельскохозяйственных организаций		крестьянские (фермерские) хозяйств	индивидуальные предприниматели
				малые предприятия (без микропредприятий)	микропредприятия				
1	2	3	4	5	6	7	8	9	
перец сладкий									
Костромская область	25	-	25	-	25	-	-	-	-
Муниципальные районы Костромской области	25	-	25	-	25	-	-	-	-
Антроповский	-	-	-	-	-	-	-	-	-
Буйский	-	-	-	-	-	-	-	-	-
Вохомский	-	-	-	-	-	-	-	-	-
Галичский	-	-	-	-	-	-	-	-	-
Кадынский	-	-	-	-	-	-	-	-	-
Кологривский	-	-	-	-	-	-	-	-	-
Костромской	25	-	25	-	25	-	-	-	-
Красносельский	-	-	-	-	-	-	-	-	-
Макарьевский	-	-	-	-	-	-	-	-	-
Мантуровский	-	-	-	-	-	-	-	-	-
Межевской	-	-	-	-	-	-	-	-	-
Муниципальный район город Нея и Нейский район	-	-	-	-	-	-	-	-	-
Муниципальный район город Нерехта и Нерехтский район	-	-	-	-	-	-	-	-	-
Октябрьский	-	-	-	-	-	-	-	-	-
Островский	-	-	-	-	-	-	-	-	-
Павинский	-	-	-	-	-	-	-	-	-
Парфеньевский	-	-	-	-	-	-	-	-	-
Поназыревский	-	-	-	-	-	-	-	-	-
Пыщугский	-	-	-	-	-	-	-	-	-
Солигаличский	-	-	-	-	-	-	-	-	-
Судиславский	-	-	-	-	-	-	-	-	-
Сусанинский	-	-	-	-	-	-	-	-	-
Чухломский	-	-	-	-	-	-	-	-	-
Шарьинский	-	-	-	-	-	-	-	-	-

	Сельско-хозяйственные организации	в том числе					Крестьянские (фермерские) хозяйства и индивидуальные предприниматели	в том числе	
		сельскохозяйственные организации, не относящиеся к субъектам малого предпринимательства	малые предприятия	в том числе		подсобные сельскохозяйственные предприятия несельскохозяйственных организаций		крестьянские (фермерские) хозяйств	индивидуальные предприниматели
				малые предприятия (без микропредприятий)	микропредприятия				
1	2	3	4	5	6	7	8	9	
Городские округа Костромской области	-	-	-	-	-	-	-	-	-
город Кострома	-	-	-	-	-	-	-	-	-
город Буй	-	-	-	-	-	-	-	-	-
город Волгореченск	-	-	-	-	-	-	-	-	-
город Галич	-	-	-	-	-	-	-	-	-
город Мантурово	-	-	-	-	-	-	-	-	-
город Шарья	-	-	-	-	-	-	-	-	-
салатные культуры									
Костромская область	2460	2460	-	-	-	-	-	-	-
Муниципальные районы Костромской области	2460	2460	-	-	-	-	-	-	-
Антроповский	-	-	-	-	-	-	-	-	-
Буйский	-	-	-	-	-	-	-	-	-
Вохомский	-	-	-	-	-	-	-	-	-
Галичский	-	-	-	-	-	-	-	-	-
Кадынский	-	-	-	-	-	-	-	-	-
Кологривский	-	-	-	-	-	-	-	-	-
Костромской	2460	2460	-	-	-	-	-	-	-
Красносельский	-	-	-	-	-	-	-	-	-
Макарьевский	-	-	-	-	-	-	-	-	-
Мантуровский	-	-	-	-	-	-	-	-	-
Межевской	-	-	-	-	-	-	-	-	-
Муниципальный район город Нея и Нейский район	-	-	-	-	-	-	-	-	-
Муниципальный район город Нерехта и Нерехтский район	-	-	-	-	-	-	-	-	-
Октябрьский	-	-	-	-	-	-	-	-	-
Островский	-	-	-	-	-	-	-	-	-
Павинский	-	-	-	-	-	-	-	-	-
Парфеньевский	-	-	-	-	-	-	-	-	-

	Сельско-хозяйственные организации	в том числе					Крестьянские (фермерские) хозяйства и индивидуальные предприниматели	в том числе	
		сельскохозяйственные организации, не относящиеся к субъектам малого предпринимательства	малые предприятия	в том числе		подсобные сельскохозяйственные предприятия несельскохозяйственных организаций		крестьянские (фермерские) хозяйств	индивидуальные предприниматели
				малые предприятия (без микропредприятий)	микропредприятия				
1	2	3	4	5	6	7	8	9	
Поназыревский	-	-	-	-	-	-	-	-	-
Пыщугский	-	-	-	-	-	-	-	-	-
Солигаличский	-	-	-	-	-	-	-	-	-
Судиславский	-	-	-	-	-	-	-	-	-
Сусанинский	-	-	-	-	-	-	-	-	-
Чухломский	-	-	-	-	-	-	-	-	-
Шарьинский	-	-	-	-	-	-	-	-	-
Городские округа Костромской области	-	-	-	-	-	-	-	-	-
город Кострома	-	-	-	-	-	-	-	-	-
город Буй	-	-	-	-	-	-	-	-	-
город Волгореченск	-	-	-	-	-	-	-	-	-
город Галич	-	-	-	-	-	-	-	-	-
город Мантурово	-	-	-	-	-	-	-	-	-
город Шарья	-	-	-	-	-	-	-	-	-
<b>другие посадки закрытого грунта:</b>									
цветы									
Костромская область	9903	9903	-	-	-	-	-	-	-
Муниципальные районы Костромской области	9903	9903	-	-	-	-	-	-	-
Антроповский	-	-	-	-	-	-	-	-	-
Буйский	-	-	-	-	-	-	-	-	-
Вохомский	-	-	-	-	-	-	-	-	-
Галичский	-	-	-	-	-	-	-	-	-
Кадынский	-	-	-	-	-	-	-	-	-
Кологривский	-	-	-	-	-	-	-	-	-
Костромской	9903	9903	-	-	-	-	-	-	-
Красносельский	-	-	-	-	-	-	-	-	-
Макарьевский	-	-	-	-	-	-	-	-	-
Мантуровский	-	-	-	-	-	-	-	-	-
Межевской	-	-	-	-	-	-	-	-	-

	Сельско-хозяйственные организации	в том числе					Крестьянские (фермерские) хозяйства и индивидуальные предприниматели	в том числе	
		сельскохозяйственные организации, не относящиеся к субъектам малого предпринимательства	малые предприятия	в том числе		подсобные сельскохозяйственные предприятия несельскохозяйственных организаций		крестьянские (фермерские) хозяйства	индивидуальные предприниматели
				малые предприятия (без микропредприятий)	микропредприятия				
1	2	3	4	5	6	7	8	9	
Муниципальный район город Нея и Нейский район	-	-	-	-	-	-	-	-	-
Муниципальный район город Нерехта и Нерехтский район	-	-	-	-	-	-	-	-	-
Октябрьский	-	-	-	-	-	-	-	-	-
Островский	-	-	-	-	-	-	-	-	-
Павинский	-	-	-	-	-	-	-	-	-
Парфеньевский	-	-	-	-	-	-	-	-	-
Поназыревский	-	-	-	-	-	-	-	-	-
Пыщугский	-	-	-	-	-	-	-	-	-
Солигаличский	-	-	-	-	-	-	-	-	-
Судиславский	-	-	-	-	-	-	-	-	-
Сусанинский	-	-	-	-	-	-	-	-	-
Чухломский	-	-	-	-	-	-	-	-	-
Шарьинский	-	-	-	-	-	-	-	-	-
Городские округа Костромской области	-	-	-	-	-	-	-	-	-
город Кострома	-	-	-	-	-	-	-	-	-
город Буй	-	-	-	-	-	-	-	-	-
город Волгореченск	-	-	-	-	-	-	-	-	-
город Галич	-	-	-	-	-	-	-	-	-
город Мантурово	-	-	-	-	-	-	-	-	-
город Шарья	-	-	-	-	-	-	-	-	-

**109. СТРУКТУРА ПЛОЩАДИ ТЕПЛИЦ И ПАРНИКОВ, ИСПОЛЬЗУЕМОЙ ПОД ПЕРВЫЙ ОБОРОТ С НАЧАЛА 2016 ГОДА, ПО ВИДАМ КУЛЬТУР  
В СЕЛЬСКОХОЗЯЙСТВЕННЫХ ОРГАНИЗАЦИЯХ**

(в процентах от общей площади)

	Овощи закрытого грунта – всего	из них																
		огурцы	помидоры	перец сладкий	баклажаны	салатные культуры	зеленые культуры	лук репчатый	капуста всех видов	кабачки, патиссоны	тыква столовая	свекла столовая	морковь столовая	чеснок	зеленый горошек	фасоль овощная	кукуруза сахарная	прочие овощи
		1	2	3	4	5	6	7	8	9	10	11	12	13	14	15	16	17
Костромская область	94.0	75.7	17.0	-	-	1.3	0.0	-	-	-	-	-	-	-	-	-	-	-
Муниципальные районы Костромской области	94.0	75.7	17.0	-	-	1.3	0.0	-	-	-	-	-	-	-	-	-	-	-
Антроповский	-	-	-	-	-	-	-	-	-	-	-	-	-	-	-	-	-	-
Буйский	-	-	-	-	-	-	-	-	-	-	-	-	-	-	-	-	-	-
Вохомский	-	-	-	-	-	-	-	-	-	-	-	-	-	-	-	-	-	-
Галичский	-	-	-	-	-	-	-	-	-	-	-	-	-	-	-	-	-	-
Кадыйский	-	-	-	-	-	-	-	-	-	-	-	-	-	-	-	-	-	-
Кологривский	-	-	-	-	-	-	-	-	-	-	-	-	-	-	-	-	-	-
Костромской	94.0	75.7	17.1	-	-	1.3	-	-	-	-	-	-	-	-	-	-	-	-
Красносельский	-	-	-	-	-	-	-	-	-	-	-	-	-	-	-	-	-	-
Макарьевский	-	-	-	-	-	-	-	-	-	-	-	-	-	-	-	-	-	-
Мантуровский	-	-	-	-	-	-	-	-	-	-	-	-	-	-	-	-	-	-
Межевской	-	-	-	-	-	-	-	-	-	-	-	-	-	-	-	-	-	-
Муниципальный район город Нея и Нейский район	-	-	-	-	-	-	-	-	-	-	-	-	-	-	-	-	-	-
Муниципальный район город Нерехта и Нерехтский район	-	-	-	-	-	-	-	-	-	-	-	-	-	-	-	-	-	-
Октябрьский	-	-	-	-	-	-	-	-	-	-	-	-	-	-	-	-	-	-
Островский	-	-	-	-	-	-	-	-	-	-	-	-	-	-	-	-	-	-
Павинский	-	-	-	-	-	-	-	-	-	-	-	-	-	-	-	-	-	-
Парфеньевский	-	-	-	-	-	-	-	-	-	-	-	-	-	-	-	-	-	-
Поназыревский	-	-	-	-	-	-	-	-	-	-	-	-	-	-	-	-	-	-
Пыщугский	-	-	-	-	-	-	-	-	-	-	-	-	-	-	-	-	-	-
Солигаличский	-	-	-	-	-	-	-	-	-	-	-	-	-	-	-	-	-	-

	Овощи закры- того грунта – всего	из них																
		огур- цы	помидоры	перец слад- кий	бакла- жаны	салат- ные куль- туры	зелен- ные куль- туры	лук репча- тый	капу- ста всех видов	кабач- ки, патис- соны	тыква столо- вая	свек- ла сто- ловая	мор- ковь столо- вая	чес- нок	зеле- ный горо- шек	фа- соль овощ- ная	куку- руза сахар- ная	про- чие ово- щи
	1	2	3	4	5	6	7	8	9	10	11	12	13	14	15	16	17	18
Судиславский	-	-	-	-	-	-	-	-	-	-	-	-	-	-	-	-	-	-
Сусанинский	79.8	59.5	-	-	-	-	20.2	-	-	-	-	-	-	-	-	-	-	-
Чухломский	-	-	-	-	-	-	-	-	-	-	-	-	-	-	-	-	-	-
Шарьинский	-	-	-	-	-	-	-	-	-	-	-	-	-	-	-	-	-	-
Городские округа Костромской области	-	-	-	-	-	-	-	-	-	-	-	-	-	-	-	-	-	-
город Кострома	-	-	-	-	-	-	-	-	-	-	-	-	-	-	-	-	-	-
город Буй	-	-	-	-	-	-	-	-	-	-	-	-	-	-	-	-	-	-
город Волгореченск	-	-	-	-	-	-	-	-	-	-	-	-	-	-	-	-	-	-
город Галич	-	-	-	-	-	-	-	-	-	-	-	-	-	-	-	-	-	-
город Мантурово	-	-	-	-	-	-	-	-	-	-	-	-	-	-	-	-	-	-
город Шарья	-	-	-	-	-	-	-	-	-	-	-	-	-	-	-	-	-	-

	Другие посадки закрытого грунта	из них					Справочно: коэффициент использования площади теплиц и парников
		рассада овощных культур	рассада ягодных культур	рассада цветочных культур	цветы	грибы	
	19	20	21	22	23	24	25
Костромская область	6.0	0.3	-	0.5	5.1	-	181.6
Муниципальные районы Костромской области	6.0	0.3	-	0.5	5.1	-	181.6
Антроповский	-	-	-	-	-	-	-
Буйский	-	-	-	-	-	-	-
Вохомский	-	-	-	-	-	-	-
Галичский	-	-	-	-	-	-	-
Кадынский	-	-	-	-	-	-	-
Кологривский	-	-	-	-	-	-	-
Костромской	6.0	0.3	-	0.5	5.1	-	181.7
Красносельский	-	-	-	-	-	-	-
Макарьевский	-	-	-	-	-	-	-
Мантуровский	-	-	-	-	-	-	-
Межевской	-	-	-	-	-	-	-
Муниципальный район город Нея и Нейский район	-	-	-	-	-	-	-
Муниципальный район город Нерехта и Нерехтский район	-	-	-	-	-	-	-
Октябрьский	-	-	-	-	-	-	-
Островский	-	-	-	-	-	-	-
Павинский	-	-	-	-	-	-	-
Парфеньевский	-	-	-	-	-	-	-
Поназыревский	-	-	-	-	-	-	-
Пыщугский	-	-	-	-	-	-	-
Солигаличский	-	-	-	-	-	-	-

	Другие посадки закрытого грунта	из них					Справочно: коэффициент использования площади теплиц и парников
		рассада овощных культур	рассада ягодных культур	рассада цветочных культур	цветы	грибы	
	19	20	21	22	23	24	25
Судиславский	-	-	-	-	-	-	-
Сусанинский	20.2	20.2	-	-	-	-	100.0
Чухломский	-	-	-	-	-	-	-
Шарьинский	-	-	-	-	-	-	-
Городские округа Костромской области	-	-	-	-	-	-	-
город Кострома	-	-	-	-	-	-	-
город Буй	-	-	-	-	-	-	-
город Волгореченск	-	-	-	-	-	-	-
город Галич	-	-	-	-	-	-	-
город Мантурово	-	-	-	-	-	-	-
город Шарья	-	-	-	-	-	-	-



**110. СТРУКТУРА ПЛОЩАДИ ТЕПЛИЦ И ПАРНИКОВ, ИСПОЛЬЗУЕМОЙ ПОД ПЕРВЫЙ ОБОРОТ С НАЧАЛА 2016 ГОДА, ПО ВИДАМ КУЛЬТУР В  
КРЕСТЬЯНСКИХ (ФЕРМЕРСКИХ) ХОЗЯЙСТВАХ И У ИНДИВИДУАЛЬНЫХ ПРЕДПРИНИМАТЕЛЕЙ**

(в процентах от общей площади)

	Овощи закрытого грунта – всего	из них																
		огурцы	помидоры	перец сладкий	баклажаны	салатные культуры	зеленые культуры	лук репчатый	капуста всех видов	кабачки, патиссоны	тыква столовая	свекла столовая	морковь столовая	чеснок	зеленый горошек	фасоль овощная	кукуруза сахарная	прочие овощи
		1	2	3	4	5	6	7	8	9	10	11	12	13	14	15	16	17
Костромская область	99.3	85.3	14.0	-	-	-	-	-	-	-	-	-	-	-	-	-	-	-
Муниципальные районы Костромской области	99.3	85.3	14.0	-	-	-	-	-	-	-	-	-	-	-	-	-	-	-
Антроповский	-	-	-	-	-	-	-	-	-	-	-	-	-	-	-	-	-	-
Буйский	100.0	75.0	25.0	-	-	-	-	-	-	-	-	-	-	-	-	-	-	-
Вохомский	-	-	-	-	-	-	-	-	-	-	-	-	-	-	-	-	-	-
Галичский	-	-	-	-	-	-	-	-	-	-	-	-	-	-	-	-	-	-
Кадыйский	-	-	-	-	-	-	-	-	-	-	-	-	-	-	-	-	-	-
Кологривский	-	-	-	-	-	-	-	-	-	-	-	-	-	-	-	-	-	-
Костромской	71.2	35.6	35.6	-	-	-	-	-	-	-	-	-	-	-	-	-	-	-
Красносельский	-	-	-	-	-	-	-	-	-	-	-	-	-	-	-	-	-	-
Макарьевский	-	-	-	-	-	-	-	-	-	-	-	-	-	-	-	-	-	-
Мантуровский	-	-	-	-	-	-	-	-	-	-	-	-	-	-	-	-	-	-
Межевской	-	-	-	-	-	-	-	-	-	-	-	-	-	-	-	-	-	-
Муниципальный район город Нея и Нейский район	-	-	-	-	-	-	-	-	-	-	-	-	-	-	-	-	-	-
Муниципальный район город Нерехта и Нерехтский район	100.0	100.0	-	-	-	-	-	-	-	-	-	-	-	-	-	-	-	-
Октябрьский	-	-	-	-	-	-	-	-	-	-	-	-	-	-	-	-	-	-
Островский	-	-	-	-	-	-	-	-	-	-	-	-	-	-	-	-	-	-
Павинский	-	-	-	-	-	-	-	-	-	-	-	-	-	-	-	-	-	-
Парфеньевский	-	-	-	-	-	-	-	-	-	-	-	-	-	-	-	-	-	-
Поназыревский	-	-	-	-	-	-	-	-	-	-	-	-	-	-	-	-	-	-
Пыщугский	-	-	-	-	-	-	-	-	-	-	-	-	-	-	-	-	-	-
Солигаличский	-	-	-	-	-	-	-	-	-	-	-	-	-	-	-	-	-	-

	Овощи закры- того грунта – всего	из них																
		огур- цы	поми- доры	перец слад- кий	бакла- жаны	салат- ные куль- туры	зелен- ные куль- туры	лук репча- тый	капу- ста всех видов	кабач- ки, патис- соны	тыква столо- вая	свек- ла столо- вая	мор- ковь столо- вая	чеснок	зеле- ный горо- шек	фа- соль овощ- ная	куку- руза сахар- ная	про- чие ово- щи
	1	2	3	4	5	6	7	8	9	10	11	12	13	14	15	16	17	18
Судиславский	-	-	-	-	-	-	-	-	-	-	-	-	-	-	-	-	-	-
Сусанинский	-	-	-	-	-	-	-	-	-	-	-	-	-	-	-	-	-	-
Чухломский	-	-	-	-	-	-	-	-	-	-	-	-	-	-	-	-	-	-
Шарьинский	-	-	-	-	-	-	-	-	-	-	-	-	-	-	-	-	-	-
Городские округа Костромской области	-	-	-	-	-	-	-	-	-	-	-	-	-	-	-	-	-	-
город Кострома	-	-	-	-	-	-	-	-	-	-	-	-	-	-	-	-	-	-
город Буй	-	-	-	-	-	-	-	-	-	-	-	-	-	-	-	-	-	-
город Волгореченск	-	-	-	-	-	-	-	-	-	-	-	-	-	-	-	-	-	-
город Галич	-	-	-	-	-	-	-	-	-	-	-	-	-	-	-	-	-	-
город Мантурово	-	-	-	-	-	-	-	-	-	-	-	-	-	-	-	-	-	-
город Шарья	-	-	-	-	-	-	-	-	-	-	-	-	-	-	-	-	-	-

	Другие посадки закрытого грунта	из них					Справочно: коэффициент использования площади теплиц и парников
		рассада овощных культур	рассада ягодных культур	рассада цветочных культур	цветы	грибы	
	19	20	21	22	23	24	25
Костромская область	0.7	0.5	-	-	-	0.2	100.5
Муниципальные районы Костромской области	0.7	0.5	-	-	-	0.2	100.5
Антроповский	-	-	-	-	-	-	-
Буйский	-	-	-	-	-	-	100.0
Вохомский	-	-	-	-	-	-	-
Галичский	-	-	-	-	-	-	-
Кадынский	-	-	-	-	-	-	-
Кологривский	-	-	-	-	-	-	-
Костромской	28.8	20.3	-	-	-	8.5	120.3
Красносельский	-	-	-	-	-	-	-
Макарьевский	-	-	-	-	-	-	-
Мантуровский	-	-	-	-	-	-	-
Межевской	-	-	-	-	-	-	-
Муниципальный район город Нея и Нейский район	-	-	-	-	-	-	-
Муниципальный район город Нерехта и Нерехтский район	-	-	-	-	-	-	100.0
Октябрьский	-	-	-	-	-	-	-
Островский	-	-	-	-	-	-	-
Павинский	-	-	-	-	-	-	-
Парфеньевский	-	-	-	-	-	-	-
Поназыревский	-	-	-	-	-	-	-
Пыщугский	-	-	-	-	-	-	-
Солигаличский	-	-	-	-	-	-	-

	Другие посадки закрытого грунта	из них					Справочно: коэффициент использования площади теплиц и парников
		рассада овощных культур	рассада ягодных культур	рассада цветочных культур	цветы	грибы	
	19	20	21	22	23	24	25
Судиславский	-	-	-	-	-	-	-
Сусанинский	-	-	-	-	-	-	-
Чухломский	-	-	-	-	-	-	-
Шарьинский	-	-	-	-	-	-	-
Городские округа Костромской области	-	-	-	-	-	-	-
город Кострома	-	-	-	-	-	-	-
город Буй	-	-	-	-	-	-	-
город Волгореченск	-	-	-	-	-	-	-
город Галич	-	-	-	-	-	-	-
город Мантурово	-	-	-	-	-	-	-
город Шарья	-	-	-	-	-	-	-

**МЕРОПРИЯТИЯ ПО ПОВЫШЕНИЮ ПЛОДОРОДИЯ ПОЧВ И ЗАЩИТЕ РАСТЕНИЙ**

Таблица №111

**111. ВНЕСЕНИЕ МИНЕРАЛЬНЫХ УДОБРЕНИЙ<sup>1)</sup> ПОД УРОЖАЙ 2016 ГОДА В СЕЛЬСКОХОЗЯЙСТВЕННЫХ ОРГАНИЗАЦИЯХ**

	Сельскохозяйственные организации		в том числе							
			сельскохозяйственные организации, не относящиеся к субъектам малого предпринимательства		малые предприятия (без микропредприятий)		микропредприятия		подсобные сельскохозяйственные предприятия несельскохозяйственных организаций	
	внесено всего, центнеров	на один гектар удобренной площади, кг	внесено всего, центнеров	на один гектар удобренной площади, кг	внесено всего, центнеров	на один гектар удобренной площади, кг	внесено всего, центнеров	на один гектар удобренной площади, кг	внесено всего, центнеров	на один гектар удобренной площади, кг
	1	2	3	4	5	6	7	8	9	10
Костромская область	10264	62.4	3025	82.6	6585	53.5	654	136.8	-	-
Муниципальные районы Костромской области	10264	62.4	3025	82.6	6585	53.5	654	136.8	-	-
Антроповский	-	-	-	-	-	-	-	-	-	-
Буйский	626	43.2	394	39.8	232	50.4	-	-	-	-
Вохомский	-	-	-	-	-	-	-	-	-	-
Галичский	406	30.9	316	36.7	90	19.9	-	-	-	-
Кадыйский	-	-	-	-	-	-	-	-	-	-
Кологривский	-	-	-	-	-	-	-	-	-	-
Костромской	6147	115.4	1842	178.1	3984	94.7	321	386.7	-	-
Красносельский	1342	50.8	473	60.6	546	31.9	323	215.3	-	-
Макарьевский	204	34.0	-	-	204	34.0	-	-	-	-
Мантуровский	118	31.6	-	-	118	31.6	-	-	-	-
Межевской	-	-	-	-	-	-	-	-	-	-
Муниципальный район город Нея и Нейский район	-	-	-	-	-	-	-	-	-	-
Муниципальный район город Нерехта и Нерехтский район	412	28.0	-	-	412	28.0	-	-	-	-
Октябрьский	-	-	-	-	-	-	-	-	-	-
Островский	-	-	-	-	-	-	-	-	-	-
Павинский	239	40.3	-	-	239	40.3	-	-	-	-
Парфеньевский	-	-	-	-	-	-	-	-	-	-
Поназыревский	-	-	-	-	-	-	-	-	-	-
Пыщугский	-	-	-	-	-	-	-	-	-	-
Солигаличский	-	-	-	-	-	-	-	-	-	-

	Сельскохозяйственные организации		в том числе							
			сельскохозяйственные организации, не относящиеся к субъектам малого предпринимательства		малые предприятия (без микропредприятий)		микропредприятия		подсобные сельскохозяйственные предприятия несельскохозяйственных организаций	
	внесено всего, центнеров	на один гектар удобренной площади, кг	внесено всего, центнеров	на один гектар удобренной площади, кг	внесено всего, центнеров	на один гектар удобренной площади, кг	внесено всего, центнеров	на один гектар удобренной площади, кг	внесено всего, центнеров	на один гектар удобренной площади, кг
	1	2	3	4	5	6	7	8	9	10
Судиславский	272	35.2	-	-	272	35.2	-	-	-	-
Сусанинский	498	26.2	-	-	488	29.5	10	4.1	-	-
Чухломский	-	-	-	-	-	-	-	-	-	-
Шарьинский	-	-	-	-	-	-	-	-	-	-
Городские округа Костромской области										
город Кострома	-	-	-	-	-	-	-	-	-	-
город Буй	-	-	-	-	-	-	-	-	-	-
город Волгореченск	-	-	-	-	-	-	-	-	-	-
город Галич	-	-	-	-	-	-	-	-	-	-
город Мантурово	-	-	-	-	-	-	-	-	-	-
город Шарья	-	-	-	-	-	-	-	-	-	-

1) в пересчете на 100% питательного вещества

**112. УДЕЛЬНЫЙ ВЕС УДОБРЕННОЙ ПЛОЩАДИ МИНЕРАЛЬНЫМИ УДОБРЕНИЯМИ ПОД УРОЖАЙ 2016 ГОДА В СЕЛЬСКОХОЗЯЙСТВЕННЫХ ОРГАНИЗАЦИЯХ, КРЕСТЬЯНСКИХ (ФЕРМЕРСКИХ) ХОЗЯЙСТВАХ И У ИНДИВИДУАЛЬНЫХ ПРЕДПРИНИМАТЕЛЕЙ**

(в процентах от площади фактически используемых сельхозугодий соответствующей категории хозяйств)

	Сельскохозяйственные организации	из них				Крестьянские (фермерские) хозяйства и индивидуальные предприниматели
		сельскохозяйственные организации, не относящиеся к субъектам малого предпринимательства	малые предприятия (без микропредприятий)	микропредприятия	подсобные сельскохозяйственные предприятия несельскохозяйственных организаций	
	1	2	3	4	5	6
Костромская область	9.8	14.5	11.2	1.6	-	2.9
Муниципальные районы Костромской области	9.8	14.5	11.2	1.7	-	3.2
Антроповский	-	-	-	-	-	-
Буйский	18.8	17.4	22.6	-	-	-
Вохомский	-	-	-	-	-	-
Галичский	7.0	17.5	3.5	-	-	-
Кадынский	-	-	-	-	-	-
Кологривский	-	-	-	-	-	-
Костромской	15.5	19.9	15.7	5.4	-	8.2
Красносельский	16.7	30.0	28.4	2.7	-	41.2
Макарьевский	9.0	-	12.4	-	-	-
Мантуровский	4.0	-	5.3	-	-	-
Межевской	-	-	-	-	-	-
Муниципальный район город Нея и Нейский район	-	-	-	-	-	-
Муниципальный район город Нерехта и Нерехтский район	8.4	-	9.4	-	-	0.6
Октябрьский	-	-	-	-	-	-
Островский	-	-	-	-	-	-
Павинский	20.7	-	24.3	-	-	-
Парфеньевский	-	-	-	-	-	-
Поназыревский	-	-	-	-	-	-
Пыщугский	-	-	-	-	-	-
Солигаличский	-	-	-	-	-	-

	Сельскохозяйственные организации	из них				Крестьянские (фермерские) хозяйства и индивидуальные предприниматели
		сельскохозяйственные организации, не относящиеся к субъектам малого предпринимательства	малые предприятия (без микропредприятий)	микропредприятия	подсобные сельскохозяйственные предприятия несельскохозяйственных организаций	
	1	2	3	4	5	6
Судиславский	8.6	-	16.2	-	-	-
Сусанинский	25.3	-	39.4	14.8	-	35.7
Чухломский	-	-	-	-	-	-
Шарьинский	-	-	-	-	-	-
Городские округа Костромской области	-	-	-	-	-	-
город Кострома	-	-	-	-	-	-
город Буй	-	-	-	-	-	-
город Волгореченск	-	-	-	-	-	-
город Галич	-	-	-	-	-	-
город Мантурово	-	-	-	-	-	-
город Шарья	-	-	-	-	-	-



**113. ВНЕСЕНИЕ ОРГАНИЧЕСКИХ УДОБРЕНИЙ ПОД УРОЖАЙ 2016 ГОДА В СЕЛЬСКОХОЗЯЙСТВЕННЫХ ОРГАНИЗАЦИЯХ, КРЕСТЬЯНСКИХ (ФЕРМЕРСКИХ) ХОЗЯЙСТВАХ И У ИНДИВИДУАЛЬНЫХ ПРЕДПРИНИМАТЕЛЕЙ**

	Сельскохозяйственные организации		в том числе								Крестьянские (фермерские) хозяйства и индивидуальные предприниматели	
			сельскохозяйственные организации, не относящиеся к субъектам малого предпринимательства		малые предприятия (без микропредприятий)		микропредприятия		подсобные сельскохозяйственные предприятия несельскохозяйственных организаций			
	внесено всего, т.	на один гектар удобренной площади, т	внесено всего, т.	на один гектар удобренной площади, т	внесено всего, т.	на один гектар удобренной площади, т	внесено всего, т.	на один гектар удобренной площади, т	внесено всего, т.	на один гектар удобренной площади, т	внесено всего, т.	на один гектар удобренной площади, т
	1	2	3	4	5	6	7	8	9	10	11	12
Костромская область	235961	47.3	121826	135.4	107607	29.2	2318	8.4	4210	34.5	3436	6.9
Муниципальные районы Костромской области	235961	47.3	121826	135.4	107607	29.2	2318	8.4	4210	34.5	3298	7.1
Антроповский	-	-	-	-	-	-	-	-	-	-	-	-
Буйский	1680	12.0	-	-	1680	12.0	-	-	-	-	638	19.9
Вохомский	-	-	-	-	-	-	-	-	-	-	-	-
Галичский	94129	155.3	88494	162.7	5635	90.9	-	-	-	-	-	-
Кадыйский	-	-	-	-	-	-	-	-	-	-	1	0.0
Кологривский	-	-	-	-	-	-	-	-	-	-	-	-
Костромской	62027	27.2	15478	95.0	46336	22.2	13	2.2	200	10.0	970	8.7
Красносельский	25450	66.1	8000	100.0	13100	68.9	350	23.3	4000	40.0	-	-
Макарьевский	6955	19.3	-	-	6500	41.7	455	2.2	-	-	67	8.4
Мантуровский	9533	20.3	-	-	8033	19.1	1500	30.0	-	-	-	-
Межевской	-	-	-	-	-	-	-	-	-	-	-	-
Муниципальный район город Нея и Нейский район	2788	29.3	-	-	2788	29.3	-	-	-	-	40	5.7
Муниципальный район город Нерехта и Нерехтский район	12045	56.0	-	-	12045	56.0	-	-	-	-	-	-
Октябрьский	1300	52.0	-	-	1300	52.0	-	-	-	-	-	-
Островский	-	-	-	-	-	-	-	-	-	-	1050	21.0
Павинский	1890	31.5	-	-	1890	31.5	-	-	-	-	-	-
Парфеньевский	-	-	-	-	-	-	-	-	-	-	-	-
Поназыревский	-	-	-	-	-	-	-	-	-	-	-	-
Пыщугский	-	-	-	-	-	-	-	-	-	-	80	1.2
Солигаличский	-	-	-	-	-	-	-	-	-	-	-	-

	Сельскохозяйственные организации		в том числе								Крестьянские (фермерские) хозяйства и индивидуальные предприниматели	
			сельскохозяйственные организации, не относящиеся к субъектам малого предпринимательства		малые предприятия (без микропредприятий)		микропредприятия		подсобные сельскохозяйственные предприятия несельскохозяйственных организаций			
	внесено всего, т.	на один гектар удобренной площади, т	внесено всего, т.	на один гектар удобренной площади, т	внесено всего, т.	на один гектар удобренной площади, т	внесено всего, т.	на один гектар удобренной площади, т	внесено всего, т.	на один гектар удобренной площади, т	внесено всего, т.	на один гектар удобренной площади, т
	1	2	3	4	5	6	7	8	9	10	11	12
Судиславский	9854	87.2	9854	87.2	-	-	-	-	-	-	10	2.0
Сусанинский	5010	131.8	-	-	5000	138.9	-	-	10	5.0	-	-
Чухломский	1800	12.0	-	-	1800	12.0	-	-	-	-	442	3.6
Шарьинский	1500	30.0	-	-	1500	30.0	-	-	-	-	-	-
Городские округа Костромской области	-	-	-	-	-	-	-	-	-	-	138	4.6
город Кострома	-	-	-	-	-	-	-	-	-	-	27	3.6
город Буй	-	-	-	-	-	-	-	-	-	-	11	36.7
город Волгореченск	-	-	-	-	-	-	-	-	-	-	-	-
город Галич	-	-	-	-	-	-	-	-	-	-	75	7.5
город Мантурово	-	-	-	-	-	-	-	-	-	-	-	-
город Шарья	-	-	-	-	-	-	-	-	-	-	25	2.1

**114. УДЕЛЬНЫЙ ВЕС УДОБРЕННОЙ ПЛОЩАДИ ОРГАНИЧЕСКИМИ УДОБРЕНИЯМИ ПОД УРОЖАЙ 2016 ГОДА В СЕЛЬСКОХОЗЯЙСТВЕННЫХ ОРГАНИЗАЦИЯХ, КРЕСТЬЯНСКИХ (ФЕРМЕРСКИХ) ХОЗЯЙСТВАХ И У ИНДИВИДУАЛЬНЫХ ПРЕДПРИНИМАТЕЛЕЙ**

(в процентах от площади фактически используемых сельхозугодий соответствующей категории хозяйств)

	Сельскохозяйственные организации	из них				Крестьянские (фермерские) хозяйства и индивидуальные предприниматели
		сельскохозяйственные организации, не относящиеся к субъектам малого предпринимательства	малые предприятия (без микропредприятий)	микропредприятия	подсобные сельскохозяйственные предприятия несельскохозяйственных организаций	
	1	2	3	4	5	6
Костромская область	3.0	3.6	3.4	0.9	2.6	1.6
Муниципальные районы Костромской области	3.0	3.6	3.4	1.0	2.6	1.7
Антроповский	-	-	-	-	-	-
Буйский	1.8	-	6.9	-	-	5.2
Вохомский	-	-	-	-	-	-
Галичский	3.2	11.1	0.5	-	-	-
Кадыйский	-	-	-	-	-	6.0
Кологривский	-	-	-	-	-	-
Костромской	6.6	3.1	7.8	0.4	2.4	4.6
Красносельский	2.4	3.1	3.1	0.3	6.3	-
Макарьевский	5.4	-	3.2	11.4	-	1.3
Мантуровский	5.1	-	5.9	5.1	-	-
Межевской	-	-	-	-	-	-
Муниципальный район город Нея и Нейский район	6.5	-	6.5	-	-	0.7
Муниципальный район город Нерехта и Нерехтский район	1.2	-	1.4	-	-	-
Октябрьский	0.4	-	0.4	-	-	-
Островский	-	-	-	-	-	2.2
Павинский	2.1	-	2.5	-	-	-
Парфеньевский	-	-	-	-	-	-
Поназыревский	-	-	-	-	-	-
Пыщугский	-	-	-	-	-	3.0
Солигаличский	-	-	-	-	-	-

	Сельскохозяйственные организации	из них				Крестьянские (фермерские) хозяйства и индивидуальные предприниматели
		сельскохозяйственные организации, не относящиеся к субъектам малого предпринимательства	малые предприятия (без микропредприятий)	микропредприятия	подсобные сельскохозяйственные предприятия несельскохозяйственных организаций	
	1	2	3	4	5	6
Судиславский	1.3	2.8	-	-	-	0.3
Сусанинский	0.5	-	0.9	-	6.7	-
Чухломский	6.0	-	13.0	-	-	11.3
Шарьинский	3.5	-	4.0	-	-	-
Городские округа Костромской области	-	-	-	-	-	0.9
город Кострома	-	-	-	-	-	0.7
город Буй	-	-	-	-	-	2.9
город Волгореченск	-	-	-	-	-	-
город Галич	-	-	-	-	-	1.7
город Мантурово	-	-	-	-	-	-
город Шарья	-	-	-	-	-	0.7

**115. ПЛОЩАДЬ, ОБРАБОТАННАЯ ПЕСТИЦИДАМИ ПОД УРОЖАЙ 2016 ГОДА В СЕЛЬСКОХОЗЯЙСТВЕННЫХ ОРГАНИЗАЦИЯХ, КРЕСТЬЯНСКИХ (ФЕРМЕРСКИХ) ХОЗЯЙСТВАХ И У ИНДИВИДУАЛЬНЫХ ПРЕДПРИНИМАТЕЛЕЙ**  
(гектаров)

	Сельскохозяйственные организации	из них				Крестьянские (фермерские) хозяйства и индивидуальные предприниматели
		сельскохозяйственные организации, не относящиеся к субъектам малого предпринимательства	малые предприятия (без микропредприятий)	микропредприятия	подсобные сельскохозяйственные предприятия несельскохозяйственных организаций	
	1	2	3	4	5	6
Костромская область	11263.5	3621.0	7549.5	93.0	-	89.0
Муниципальные районы Костромской области	11263.5	3621.0	7549.5	93.0	-	89.0
Антроповский	-	-	-	-	-	-
Буйский	460.0	460.0	-	-	-	12.0
Вохомский	-	-	-	-	-	-
Галичский	1319.0	1319.0	-	-	-	-
Кадынский	-	-	-	-	-	-
Кологривский	-	-	-	-	-	-
Костромской	1836.0	-	1803.0	33.0	-	52.0
Красносельский	2067.0	1018.0	1034.0	15.0	-	-
Макарьевский	-	-	-	-	-	-
Мантуровский	420.0	-	420.0	-	-	-
Межевской	-	-	-	-	-	-
Муниципальный район город Нея и Нейский район	-	-	-	-	-	-
Муниципальный район город Нерехта и Нерехтский район	1120.0	-	1120.0	-	-	15.0
Октябрьский	-	-	-	-	-	-
Островский	-	-	-	-	-	-
Павинский	672.0	-	672.0	-	-	-
Парфеньевский	-	-	-	-	-	-
Поназыревский	-	-	-	-	-	-
Пыщугский	-	-	-	-	-	-
Солигаличский	-	-	-	-	-	-

	Сельскохозяйственные организации	из них				Крестьянские (фермерские) хозяйства и индивидуальные предприниматели
		сельскохозяйственные организации, не относящиеся к субъектам малого предпринимательства	малые предприятия (без микропредприятий)	микропредприятия	подсобные сельскохозяйственные предприятия несельскохозяйственных организаций	
	1	2	3	4	5	6
Судиславский	1366.0	350.0	1016.0	-	-	-
Сусанинский	2003.5	474.0	1484.5	45.0	-	10.0
Чухломский	-	-	-	-	-	-
Шарьинский	-	-	-	-	-	-
Городские округа Костромской области	-	-	-	-	-	-
город Кострома	-	-	-	-	-	-
город Буй	-	-	-	-	-	-
город Волгореченск	-	-	-	-	-	-
город Галич	-	-	-	-	-	-
город Мантурово	-	-	-	-	-	-
город Шарья	-	-	-	-	-	-

**116. ПРОВЕДЕНИЕ РАБОТ ПО ХИМИЧЕСКОЙ МЕЛИОРАЦИИ ЗЕМЕЛЬ В СЕЛЬСКОХОЗЯЙСТВЕННЫХ ОРГАНИЗАЦИЯХ**  
(гектаров)

	Сельскохозяйственные организации			в том числе											
				сельскохозяйственные организации, не относящиеся к субъектам малого предпринимательства			малые предприятия (без микропредприятий)			микропредприятия			подсобные сельскохозяйственные предприятия несельскохозяйственных организаций		
	известкование кислых почв	гипсование солонцовых почв	фосфоритование почв	известкование кислых почв	гипсование солонцовых почв	фосфоритование почв	известкование кислых почв	гипсование солонцовых почв	фосфоритование почв	известкование кислых почв	гипсование солонцовых почв	фосфоритование почв	известкование кислых почв	гипсование солонцовых почв	фосфоритование почв
	1	2	3	4	5	6	7	8	9	10	11	12	13	14	15
Костромская область	10.0	-	-	-	-	-	10.0	-	-	-	-	-	-	-	-
Муниципальные районы Костромской области	10.0	-	-	-	-	-	10.0	-	-	-	-	-	-	-	-
Антроповский	-	-	-	-	-	-	-	-	-	-	-	-	-	-	-
Буйский	-	-	-	-	-	-	-	-	-	-	-	-	-	-	-
Вохомский	-	-	-	-	-	-	-	-	-	-	-	-	-	-	-
Галичский	-	-	-	-	-	-	-	-	-	-	-	-	-	-	-
Кадынский	-	-	-	-	-	-	-	-	-	-	-	-	-	-	-
Кологривский	-	-	-	-	-	-	-	-	-	-	-	-	-	-	-
Костромской	10.0	-	-	-	-	-	10.0	-	-	-	-	-	-	-	-
Красносельский	-	-	-	-	-	-	-	-	-	-	-	-	-	-	-
Макарьевский	-	-	-	-	-	-	-	-	-	-	-	-	-	-	-
Мантуровский	-	-	-	-	-	-	-	-	-	-	-	-	-	-	-
Межевской	-	-	-	-	-	-	-	-	-	-	-	-	-	-	-
Муниципальный район город Нея и Нейский район	-	-	-	-	-	-	-	-	-	-	-	-	-	-	-
Муниципальный район город Нерехта и Нерехтский район	-	-	-	-	-	-	-	-	-	-	-	-	-	-	-
Октябрьский	-	-	-	-	-	-	-	-	-	-	-	-	-	-	-
Островский	-	-	-	-	-	-	-	-	-	-	-	-	-	-	-
Павинский	-	-	-	-	-	-	-	-	-	-	-	-	-	-	-
Парфеньевский	-	-	-	-	-	-	-	-	-	-	-	-	-	-	-
Поназыревский	-	-	-	-	-	-	-	-	-	-	-	-	-	-	-
Пыщугский	-	-	-	-	-	-	-	-	-	-	-	-	-	-	-
Солигаличский	-	-	-	-	-	-	-	-	-	-	-	-	-	-	-

	Сельскохозяйственные организации			в том числе											
				сельскохозяйственные организации, не относящиеся к субъектам малого предпринимательства			малые предприятия (без микропредприятий)			микропредприятия			подсобные сельскохозяйственные предприятия несельскохозяйственных организаций		
	известкование кислых почв	гипсование солонцовых почв	фосфоритование почв	известкование кислых почв	гипсование солонцовых почв	фосфоритование почв	известкование кислых почв	гипсование солонцовых почв	фосфоритование почв	известкование кислых почв	гипсование солонцовых почв	фосфоритование почв	известкование кислых почв	гипсование солонцовых почв	фосфоритование почв
	1	2	3	4	5	6	7	8	9	10	11	12	13	14	15
Судиславский	-	-	-	-	-	-	-	-	-	-	-	-	-	-	-
Сусанинский	-	-	-	-	-	-	-	-	-	-	-	-	-	-	-
Чухломский	-	-	-	-	-	-	-	-	-	-	-	-	-	-	-
Шарьинский	-	-	-	-	-	-	-	-	-	-	-	-	-	-	-
Городские округа Костромской области	-	-	-	-	-	-	-	-	-	-	-	-	-	-	-
город Кострома	-	-	-	-	-	-	-	-	-	-	-	-	-	-	-
город Буй	-	-	-	-	-	-	-	-	-	-	-	-	-	-	-
город Волгореченск	-	-	-	-	-	-	-	-	-	-	-	-	-	-	-
город Галич	-	-	-	-	-	-	-	-	-	-	-	-	-	-	-
город Мантурово	-	-	-	-	-	-	-	-	-	-	-	-	-	-	-
город Шарья	-	-	-	-	-	-	-	-	-	-	-	-	-	-	-



**ПЛОЩАДИ МНОГОЛЕТНИХ НАСАЖДЕНИЙ В ХОЗЯЙСТВАХ ВСЕХ КАТЕГОРИЙ**

Таблица №117

**117. ПЛОЩАДИ МНОГОЛЕТНИХ ПЛОДОВЫХ НАСАЖДЕНИЙ И ЯГОДНЫХ КУЛЬТУР В ХОЗЯЙСТВАХ ВСЕХ КАТЕГОРИЙ**

(на 1 июля 2016 года; гектаров)

	Хозяйства всех категорий	в том числе									Хозяй- ства насе- ления
		сельскохо- зяйственные организации	в том числе					Крестьян- ские (фермер- ские) хозяйства и индивиду- альные предпри- ниматели	в том числе		
			сельскохо- зяйственные организации, не относящиеся к субъектам малого предпринима- тельства	малые пред- приятия	в том числе		подсобные сельскохо- зяйственные предприятия несельско- хозяйствен- ных орга- низаций		крестьян- ские (фермер- ские) хозяйства	индивиду- альные предпри- ниматели	
					малые предприя- тия (без микро- предприя- тий)	микро- пред- прия- тия					
1	2	3	4	5	6	7	8	9	10	11	
<b>Всего</b>											
Костромская область	1378.3	93.6	-	92.6	92.6	-	1.0	1.3	1.2	0.1	1283.4
Муниципальные районы Костромской области	992.9	93.6	-	92.6	92.6	-	1.0	1.3	1.2	0.1	898.0
Антроповский	18.2	-	-	-	-	-	-	-	-	-	18.2
Буйский	29.1	-	-	-	-	-	-	-	-	-	29.1
Вохомский	20.6	-	-	-	-	-	-	-	-	-	20.6
Галичский	26.3	-	-	-	-	-	-	-	-	-	26.3
Кадынский	19.3	-	-	-	-	-	-	-	-	-	19.3
Кологривский	9.5	-	-	-	-	-	-	-	-	-	9.5
Костромской	355.3	93.6	-	92.6	92.6	-	1.0	0.3	0.2	0.1	261.4
Красносельский	87.4	-	-	-	-	-	-	1.0	1.0	-	86.4
Макарьевский	26.4	-	-	-	-	-	-	-	-	-	26.4
Мантуровский	12.4	-	-	-	-	-	-	-	-	-	12.4
Межевской	14.2	-	-	-	-	-	-	-	-	-	14.2
Муниципальный район город Нея и Нейский район	28.1	-	-	-	-	-	-	-	-	-	28.1
Муниципальный район город Нерехта и Нерехтский район	105.4	-	-	-	-	-	-	-	-	-	105.4
Октябрьский	13.2	-	-	-	-	-	-	-	-	-	13.2
Островский	23.9	-	-	-	-	-	-	-	-	-	23.9
Павинский	12.2	-	-	-	-	-	-	-	-	-	12.2
Парфеньевский	13.1	-	-	-	-	-	-	-	-	-	13.1
Поназыревский	14.4	-	-	-	-	-	-	-	-	-	14.4
Пыщугский	12.2	-	-	-	-	-	-	-	-	-	12.2
Солигаличский	20.4	-	-	-	-	-	-	-	-	-	20.4

	Хозяйства всех категорий	в том числе									
		Сельскохозяйственные организации	в том числе					Крестьян- ские (фермер- ские) хозяйства и индивиду- альные предпри- иматели	в том числе		Хозяй- ства насе- ления
			сельскохозяй- ственные организации, не относящиеся к субъектам малого предпринима- тельства	малые пред- приятия	в том числе		подсобные сельскохозяй- ственные предприятия несельско- хозяйствен- ных орга- низаций		крестьян- ские (фермер- ские) хозяйства	индиви- дуальные предпри- иматели	
					малые предприя- тия (без микро- предприя- тий)	микро- пред- прия- тия					
1	2	3	4	5	6	7	8	9	10	11	
Судиславский	41.7	-	-	-	-	-	-	-	-	-	41.7
Сусанинский	17.7	-	-	-	-	-	-	-	-	-	17.7
Чухломский	26.2	-	-	-	-	-	-	-	-	-	26.2
Шарьинский	45.8	-	-	-	-	-	-	-	-	-	45.8
Городские округа Костромской области	385.4	-	-	-	-	-	-	-	-	-	385.4
город Кострома	194.2	-	-	-	-	-	-	-	-	-	194.2
город Буй	35.1	-	-	-	-	-	-	-	-	-	35.1
город Волгореченск	14.0	-	-	-	-	-	-	-	-	-	14.0
город Галич	23.6	-	-	-	-	-	-	-	-	-	23.6
город Мантурово	35.0	-	-	-	-	-	-	-	-	-	35.0
город Шарья	83.5	-	-	-	-	-	-	-	-	-	83.5
<b>из них в плодоносящем возрасте</b>											
Костромская область	1193.7	42.0	-	42.0	42.0	-	-	0.3	0.2	0.1	1151.4
Муниципальные районы Костромской области	857.7	42.0	-	42.0	42.0	-	-	0.3	0.2	0.1	815.4
Антроповский	16.5	-	-	-	-	-	-	-	-	-	16.5
Буйский	25.7	-	-	-	-	-	-	-	-	-	25.7
Вохомский	18.5	-	-	-	-	-	-	-	-	-	18.5
Галичский	25.0	-	-	-	-	-	-	-	-	-	25.0
Кадыйский	16.9	-	-	-	-	-	-	-	-	-	16.9
Кологривский	8.8	-	-	-	-	-	-	-	-	-	8.8
Костромской	281.5	42.0	-	42.0	42.0	-	-	0.3	0.2	0.1	239.2
Красносельский	78.4	-	-	-	-	-	-	-	-	-	78.4
Макарьевский	24.4	-	-	-	-	-	-	-	-	-	24.4
Мантуровский	11.5	-	-	-	-	-	-	-	-	-	11.5
Межевской	13.6	-	-	-	-	-	-	-	-	-	13.6

	Хозяйства всех категорий	в том числе									Хозяй- ства насе- ления
		Сельскохо- зяйственные организации	в том числе					Крестьян- ские (фермер- ские) хозяйства и индивиду- альные предпри- ниматели	в том числе		
			сельскохо- зяйственные организации, не относящиеся к субъектам малого предпринима- тельства	малые пред- приятия	в том числе		подсобные сельскохо- зяйственные предприятия несельско- хозяйствен- ных орга- низаций		крестьян- ские (фермер- ские) хозяйства	индиви- дуальные предпри- ниматели	
					малые предприя- тия (без микро- предприя- тий)	микро- пред- приятия					
12	13	14	15	16	17	18	19	20	21	22	
Муниципальный район город Нея и Нейский район	26.1	-	-	-	-	-	-	-	-	-	26.1
Муниципальный район город Нерехта и Нерехтский район	97.9	-	-	-	-	-	-	-	-	-	97.9
Октябрьский	11.2	-	-	-	-	-	-	-	-	-	11.2
Островский	22.6	-	-	-	-	-	-	-	-	-	22.6
Павинский	10.9	-	-	-	-	-	-	-	-	-	10.9
Парфеньевский	11.6	-	-	-	-	-	-	-	-	-	11.6
Поназыревский	13.2	-	-	-	-	-	-	-	-	-	13.2
Пыщугский	10.3	-	-	-	-	-	-	-	-	-	10.3
Солигаличский	18.8	-	-	-	-	-	-	-	-	-	18.8
Судиславский	36.1	-	-	-	-	-	-	-	-	-	36.1
Сусанинский	15.6	-	-	-	-	-	-	-	-	-	15.6
Чухломский	24.3	-	-	-	-	-	-	-	-	-	24.3
Шарьинский	38.2	-	-	-	-	-	-	-	-	-	38.2
Городские округа Костромско области	336.0	-	-	-	-	-	-	-	-	-	336.0
город Кострома	162.6	-	-	-	-	-	-	-	-	-	162.6
город Буй	29.7	-	-	-	-	-	-	-	-	-	29.7
город Волгореченск	13.8	-	-	-	-	-	-	-	-	-	13.8
город Галич	21.8	-	-	-	-	-	-	-	-	-	21.8
город Мантурово	32.6	-	-	-	-	-	-	-	-	-	32.6
город Шарья	75.4	-	-	-	-	-	-	-	-	-	75.4

**118. ПЛОЩАДИ МНОГОЛЕТНИХ СЕМЕЧКОВЫХ ПЛОДОВЫХ НАСАЖДЕНИЙ ПО ВИДАМ В ХОЗЯЙСТВАХ ВСЕХ КАТЕГОРИЙ,  
СЕЛЬСКОХОЗЯЙСТВЕННЫХ ОРГАНИЗАЦИЯХ, КРЕСТЬЯНСКИХ (ФЕРМЕРСКИХ) ХОЗЯЙСТВАХ  
И ИНДИВИДУАЛЬНЫХ ПРЕДПРИНИМАТЕЛЕЙ**

(на 1 июля 2016 года; гектаров)

	Семечковые - всего	в том числе		
		яблоня	груша	другие семечковые
	1	2	3	4
<b>Хозяйства всех категорий - всего</b>				
Костромская область	412.9	362.4	48.4	2.14
Муниципальные районы Костромской области	285.1	249.5	34.4	1.24
Антроповский	6.3	6.0	0.3	0.00
Буйский	10.8	9.7	1.1	0.02
Вохомский	5.8	5.1	0.6	0.03
Галичский	8.7	8.1	0.6	0.02
Кадыйский	7.0	5.9	1.1	0.00
Кологривский	2.7	2.3	0.2	0.14
Костромской	80.6	68.6	11.7	0.24
Красносельский	30.6	26.0	4.6	0.01
Макарьевский	7.9	6.9	1.0	0.01
Мантуровский	3.8	3.4	0.2	0.15
Межевской	4.1	4.0	0.2	0.01
Муниципальный район город Нея и Нейский район	6.4	5.7	0.6	0.12
Муниципальный район город Нерехта и Нерехтский район	33.3	29.3	3.9	0.06
Октябрьский	3.4	2.6	0.6	0.30
Островский	7.7	7.0	0.7	0.00
Павинский	2.3	2.0	0.3	0.01
Парфеньевский	4.6	4.3	0.3	0.02
Поназыревский	4.3	3.9	0.4	0.00
Пыщугский	3.4	2.9	0.5	0.01
Солигаличский	7.2	6.8	0.4	0.03
Судиславский	13.6	12.0	1.6	0.02
Сусанинский	5.6	5.0	0.6	0.01
Чухломский	9.2	8.3	0.9	0.00
Шарьинский	15.9	14.0	2.0	0.01
Городские округа Костромской области	127.8	112.9	14.0	0.90
город Кострома	64.9	58.6	6.3	0.05
город Буй	12.1	9.8	2.2	0.02
город Волгореченск	2.5	1.8	0.7	-

	Семечковые -	в том числе		
	всего	яблоня	груша	другие семечковые
	1	2	3	4
город Галич	7.8	7.2	0.7	0.01
город Мантурово	9.8	8.0	1.0	0.75
город Шарья	30.7	27.5	3.1	0.07
<b>из них в плодоносящем возрасте</b>				
Костромская область	348.0	316.5	29.5	2.00
Муниципальные районы Костромской области	243.7	220.8	21.7	1.12
Антроповский	5.6	5.4	0.2	0.00
Буйский	9.1	8.5	0.6	0.02
Вохомский	4.6	4.2	0.4	0.02
Галичский	8.0	7.6	0.4	0.01
Кадыйский	5.8	5.1	0.7	0.00
Кологривский	2.4	2.1	0.2	0.14
Костромской	70.3	61.1	9.0	0.18
Красносельский	25.4	22.3	3.1	0.01
Макарьевский	6.8	6.2	0.6	0.01
Мантуровский	3.4	3.1	0.1	0.14
Межевской	3.8	3.7	0.1	0.01
Муниципальный район город Нея и Нейский район	5.4	5.0	0.3	0.12
Муниципальный район город Нерехта и Нерехтский район	29.6	27.3	2.3	0.06
Октябрьский	2.5	2.0	0.2	0.28
Островский	7.0	6.6	0.4	0.00
Павинский	1.7	1.6	0.1	0.01
Парфеньевский	3.9	3.8	0.1	0.02
Поназыревский	3.7	3.4	0.3	0.00
Пыщугский	2.5	2.3	0.2	0.01
Солигаличский	6.4	6.2	0.2	0.03
Судиславский	10.9	10.3	0.6	0.02
Сусанинский	4.7	4.4	0.2	0.01
Чухломский	8.3	7.6	0.7	-
Шарьинский	12.1	11.3	0.8	0.01
Городские округа Костромской области	104.3	95.7	7.7	0.88
город Кострома	50.8	46.8	3.9	0.03
город Буй	9.3	8.8	0.5	0.02
город Волгореченск	2.4	1.8	0.7	-

	Семечковые - всего	в том числе		
		яблоня	груша	другие семечковые
	1	2	3	4
город Галич	6.9	6.5	0.4	0.01
город Мантурово	8.6	7.3	0.6	0.75
город Шарья	26.4	24.6	1.7	0.07
<b>Сельскохозяйственные организации - всего</b>				
Костромская область	0.4	0.3	0.1	-
Муниципальные районы Костромской области	0.4	0.3	0.1	-
Антроповский	-	-	-	-
Буйский	-	-	-	-
Вохомский	-	-	-	-
Галичский	-	-	-	-
Кадынский	-	-	-	-
Кологривский	-	-	-	-
Костромской	0.4	0.3	0.1	-
Красносельский	-	-	-	-
Макарьевский	-	-	-	-
Мантуровский	-	-	-	-
Межевской	-	-	-	-
Муниципальный район город Нея и Нейский район	-	-	-	-
Муниципальный район город Нерехта и Нерехтский район	-	-	-	-
Октябрьский	-	-	-	-
Островский	-	-	-	-
Павинский	-	-	-	-
Парфеньевский	-	-	-	-
Поназыревский	-	-	-	-
Пыщугский	-	-	-	-
Солигаличский	-	-	-	-
Судиславский	-	-	-	-
Сусанинский	-	-	-	-
Чухломский	-	-	-	-
Шарьинский	-	-	-	-
Городские округа Костромской области	-	-	-	-
город Кострома	-	-	-	-
город Буй	-	-	-	-
город Волгореченск	-	-	-	-

	Семечковые -	в том числе		
	всего	яблоня	груша	другие семечковые
	1	2	3	4
город Галич	-	-	-	-
город Мантурово	-	-	-	-
город Шарья	-	-	-	-
<b>из них в плодоносящем возрасте</b>				
Костромская область	-	-	-	-
Муниципальные районы Костромской области	-	-	-	-
Антроповский	-	-	-	-
Буйский	-	-	-	-
Вохомский	-	-	-	-
Галичский	-	-	-	-
Кадыйский	-	-	-	-
Кологривский	-	-	-	-
Костромской	-	-	-	-
Красносельский	-	-	-	-
Макарьевский	-	-	-	-
Мантуровский	-	-	-	-
Межевской	-	-	-	-
Муниципальный район город Нея и Нейский район	-	-	-	-
Муниципальный район город Нерехта и Нерехтский район	-	-	-	-
Октябрьский	-	-	-	-
Островский	-	-	-	-
Павинский	-	-	-	-
Парфеньевский	-	-	-	-
Поназыревский	-	-	-	-
Пыщугский	-	-	-	-
Солигаличский	-	-	-	-
Судиславский	-	-	-	-
Сусанинский	-	-	-	-
Чухломский	-	-	-	-
Шарьинский	-	-	-	-
Городские округа Костромской области				
город Кострома				
город Буй				
город Волгореченск				

	Семечковые - всего	в том числе		
		яблоня	груша	другие семечковые
	1	2	3	4
город Галич				
город Мантурово	-	-	-	-
город Шарья	-	-	-	-
<b>Крестьянские (фермерские) хозяйства и индивидуальные предприниматели - всего</b>				
Костромская область	1.0	1.0	-	-
Муниципальные районы Костромской области	1.0	1.0	-	-
Антроповский	-	-	-	-
Буйский	-	-	-	-
Вохомский	-	-	-	-
Галичский	-	-	-	-
Кадыйский	-	-	-	-
Кологривский	-	-	-	-
Костромской	-	-	-	-
Красносельский	1.0	1.0	-	-
Макарьевский	-	-	-	-
Мантуровский	-	-	-	-
Межевской	-	-	-	-
Муниципальный район город Нея и Нейский район	-	-	-	-
Муниципальный район город Нерехта и Нерехтский район	-	-	-	-
Октябрьский	-	-	-	-
Островский	-	-	-	-
Павинский	-	-	-	-
Парфеньевский	-	-	-	-
Поназыревский	-	-	-	-
Пыщугский	-	-	-	-
Солигаличский	-	-	-	-
Судиславский	-	-	-	-
Сусанинский	-	-	-	-
Чухломский	-	-	-	-
Шарьинский	-	-	-	-
Городские округа Костромской области	-	-	-	-
город Кострома	-	-	-	-
город Буй	-	-	-	-
город Волгореченск	-	-	-	-



	Семечковые - всего	в том числе		
		яблоня	груша	другие семечковые
	1	2	3	4
город Галич				
город Мантурово	-	-	-	-
город Шарья	-	-	-	-
<b>из них в плодоносящем возрасте</b>				
Костромская область	-	-	-	-
Муниципальные районы Костромской области	-	-	-	-
Антроповский	-	-	-	-
Буйский	-	-	-	-
Вохомский	-	-	-	-
Галичский	-	-	-	-
Кадыйский	-	-	-	-
Кологривский	-	-	-	-
Костромской	-	-	-	-
Красносельский	-	-	-	-
Макарьевский	-	-	-	-
Мантуровский	-	-	-	-
Межевской	-	-	-	-
Муниципальный район город Нея и Нейский район	-	-	-	-
Муниципальный район город Нерехта и Нерехтский район	-	-	-	-
Октябрьский	-	-	-	-
Островский	-	-	-	-
Павинский	-	-	-	-
Парфеньевский	-	-	-	-
Поназыревский	-	-	-	-
Пыщугский	-	-	-	-
Солигаличский	-	-	-	-
Судиславский	-	-	-	-
Сусанинский	-	-	-	-
Чухломский	-	-	-	-
Шарьинский	-	-	-	-
Городские округа Костромской области	-	-	-	-
город Кострома	-	-	-	-
город Буй	-	-	-	-
город Волгореченск	-	-	-	-
город Галич	-	-	-	-
город Мантурово	-	-	-	-
город Шарья	-	-	-	-

**119. ПЛОЩАДИ МНОГОЛЕТНИХ КОСТОЧКОВЫХ ПЛОДОВЫХ НАСАЖДЕНИЙ ПО ВИДАМ В ХОЗЯЙСТВАХ ВСЕХ КАТЕГОРИЙ,  
СЕЛЬСКОХОЗЯЙСТВЕННЫХ ОРГАНИЗАЦИЯХ, КРЕСТЬЯНСКИХ (ФЕРМЕРСКИХ) ХОЗЯЙСТВАХ И ИНДИВИДУАЛЬНЫХ ПРЕДПРИНИМАТЕЛЕЙ**

(на 1 июля 2016 года; гектаров)

	Косточковые - всего	в том числе						
		слива	вишня	черешня	абрикос	персик	алыча	другие косточковые
	1	2	3	4	5	6	7	8
<b>Хозяйства всех категорий - всего</b>								
Костромская область	498.0	228.9	244.5	-	-	-	-	24.7
Муниципальные районы Костромской области	343.2	164.2	160.7	-	-	-	-	18.2
Антроповский	6.2	4.2	1.6	-	-	-	-	0.4
Буйский	8.9	4.8	3.0	-	-	-	-	1.0
Вохомский	7.8	2.5	3.5	-	-	-	-	1.7
Галичский	10.3	5.2	4.9	-	-	-	-	0.3
Кадынский	7.4	4.2	3.1	-	-	-	-	0.1
Кологривский	3.3	0.8	1.5	-	-	-	-	1.0
Костромской	95.3	48.2	46.4	-	-	-	-	0.7
Красносельский	36.8	17.9	18.6	-	-	-	-	0.3
Макарьевский	11.2	5.4	5.5	-	-	-	-	0.3
Мантуровский	5.1	2.9	1.7	-	-	-	-	0.4
Межевской	6.1	1.4	2.7	-	-	-	-	2.0
Муниципальный район город Нея и Нейский район	11.0	5.0	5.1	-	-	-	-	0.9
Муниципальный район город Нерехта и Нерехтский район	44.2	20.7	23.0	-	-	-	-	0.6
Октябрьский	5.1	1.9	2.0	-	-	-	-	1.2
Островский	8.7	3.7	4.8	-	-	-	-	0.2
Павинский	4.5	0.8	1.7	-	-	-	-	1.9
Парфеньевский	4.7	2.6	1.7	-	-	-	-	0.5
Поназыревский	5.6	1.8	2.3	-	-	-	-	1.5
Пыщугский	5.0	2.2	2.1	-	-	-	-	0.6
Солигаличский	4.4	1.9	2.2	-	-	-	-	0.3
Судиславский	18.7	10.4	7.5	-	-	-	-	0.7
Сусанинский	7.7	4.3	3.1	-	-	-	-	0.2
Чухломский	8.9	3.8	4.6	-	-	-	-	0.5
Шарьинский	16.4	7.6	8.0	-	-	-	-	0.9
Городские округа Костромской области	154.8	64.7	83.7	-	-	-	-	6.4
город Кострома	80.3	36.5	42.5	-	-	-	-	1.3
город Буй	12.0	4.4	5.7	-	-	-	-	1.8
город Волгореченск	4.0	1.9	2.1	-	-	-	-	0.0

	Косточковые - всего	в том числе						
		слива	вишня	черешня	абрикос	персик	алыча	другие косточковые
	1	2	3	4	5	6	7	8
город Галич	10.0	3.4	6.5	-	-	-	-	0.1
город Мантурово	16.4	6.8	8.0	-	-	-	-	1.6
город Шарья	32.1	11.5	19.0	-	-	-	-	1.6
<b>из них в плодоносящем возрасте</b>								
Костромская область	440.9	201.4	216.7	-	-	-	-	22.8
Муниципальные районы Костромской области	307.7	145.5	145.2	-	-	-	-	17.0
Антроповский	5.5	3.7	1.4	-	-	-	-	0.4
Буйский	7.4	3.9	2.5	-	-	-	-	1.0
Вохомский	7.0	2.1	3.2	-	-	-	-	1.6
Галичский	9.8	4.8	4.7	-	-	-	-	0.3
Кадынский	6.5	3.7	2.7	-	-	-	-	0.1
Кологривский	3.0	0.7	1.4	-	-	-	-	0.9
Костромской	84.2	42.3	41.4	-	-	-	-	0.6
Красносельский	33.6	16.5	16.9	-	-	-	-	0.2
Макарьевский	10.5	5.1	5.1	-	-	-	-	0.3
Мантуровский	4.7	2.8	1.6	-	-	-	-	0.4
Межевской	5.9	1.3	2.6	-	-	-	-	2.0
Муниципальный район город Нея и Нейский район	10.0	4.4	4.8	-	-	-	-	0.9
Муниципальный район город Нерехта и Нерехтский район	41.1	19.1	21.5	-	-	-	-	0.5
Октябрьский	4.3	1.5	1.8	-	-	-	-	1.0
Островский	8.2	3.5	4.6	-	-	-	-	0.2
Павинский	4.0	0.6	1.5	-	-	-	-	1.8
Парфеньевский	4.1	2.2	1.5	-	-	-	-	0.4
Поназыревский	5.1	1.6	2.0	-	-	-	-	1.4
Пыщугский	4.2	1.7	1.9	-	-	-	-	0.6
Солигаличский	3.8	1.5	2.0	-	-	-	-	0.3
Судиславский	16.2	9.1	6.4	-	-	-	-	0.6
Сусанинский	6.8	3.8	2.8	-	-	-	-	0.2
Чухломский	8.1	3.4	4.3	-	-	-	-	0.4
Шарьинский	13.7	6.2	6.7	-	-	-	-	0.8

	Косточковые - всего	в том числе						
		слива	вишня	черешня	абрикос	персик	алыча	другие косточковые
	1	2	3	4	5	6	7	8
Городские округа Костромской области	133.3	55.8	71.5	-	-	-	-	5.9
город Кострома	65.6	30.8	33.8	-	-	-	-	1.1
город Буй	9.9	3.5	4.9	-	-	-	-	1.5
город Волгореченск	3.9	1.8	2.0	-	-	-	-	0.0
город Галич	9.4	3.1	6.2	-	-	-	-	0.1
город Мантурово	15.5	6.4	7.5	-	-	-	-	1.6
город Шарья	29.0	10.2	17.2	-	-	-	-	1.6
<b>Сельскохозяйственные организации - всего</b>								
Костромская область	0.2	0.2	-	-	-	-	-	-
Муниципальные районы Костромской области	0.2	0.2	-	-	-	-	-	-
Антроповский	-	-	-	-	-	-	-	-
Буйский	-	-	-	-	-	-	-	-
Вохомский	-	-	-	-	-	-	-	-
Галичский	-	-	-	-	-	-	-	-
Кадынский	-	-	-	-	-	-	-	-
Кологривский	-	-	-	-	-	-	-	-
Костромской	0.2	0.2	-	-	-	-	-	-
Красносельский	-	-	-	-	-	-	-	-
Макарьевский	-	-	-	-	-	-	-	-
Мантуровский	-	-	-	-	-	-	-	-
Межевской	-	-	-	-	-	-	-	-
Муниципальный район город Нея и Нейский район	-	-	-	-	-	-	-	-
Муниципальный район город Нерехта и Нерехтский район	-	-	-	-	-	-	-	-
Октябрьский	-	-	-	-	-	-	-	-
Островский	-	-	-	-	-	-	-	-
Павинский	-	-	-	-	-	-	-	-
Парфеньевский	-	-	-	-	-	-	-	-
Поназыревский	-	-	-	-	-	-	-	-
Пыщугский	-	-	-	-	-	-	-	-
Солигаличский	-	-	-	-	-	-	-	-
Судиславский	-	-	-	-	-	-	-	-

	Косточковые - всего	в том числе						
		слива	вишня	черешня	абрикос	персик	альча	другие косточковые
	1	2	3	4	5	6	7	8
Сусанинский	-	-	-	-	-	-	-	-
Чухломский	-	-	-	-	-	-	-	-
Шарьинский	-	-	-	-	-	-	-	-
Городские округа Костромской области	-	-	-	-	-	-	-	-
город Кострома	-	-	-	-	-	-	-	-
город Буй	-	-	-	-	-	-	-	-
город Волгореченск	-	-	-	-	-	-	-	-
город Галич	-	-	-	-	-	-	-	-
город Мантурово	-	-	-	-	-	-	-	-
город Шарья	-	-	-	-	-	-	-	-
<b>из них в плодоносящем возрасте</b>								
Костромская область	-	-	-	-	-	-	-	-
Муниципальные районы Костромской области	-	-	-	-	-	-	-	-
Антроповский	-	-	-	-	-	-	-	-
Буйский	-	-	-	-	-	-	-	-
Вохомский	-	-	-	-	-	-	-	-
Галичский	-	-	-	-	-	-	-	-
Кадынский	-	-	-	-	-	-	-	-
Кологривский	-	-	-	-	-	-	-	-
Костромской	-	-	-	-	-	-	-	-
Красносельский	-	-	-	-	-	-	-	-
Макарьевский	-	-	-	-	-	-	-	-
Мантуровский	-	-	-	-	-	-	-	-
Межевской	-	-	-	-	-	-	-	-
Муниципальный район город Нея и Нейский район	-	-	-	-	-	-	-	-
Муниципальный район город Нерехта и Нерехтский район	-	-	-	-	-	-	-	-
Октябрьский	-	-	-	-	-	-	-	-
Островский	-	-	-	-	-	-	-	-
Павинский	-	-	-	-	-	-	-	-

	Косточковые - всего	в том числе						
		слива	вишня	черешня	абрикос	персик	алыча	другие косточковые
	1	2	3	4	5	6	7	8
Парфеньевский	-	-	-	-	-	-	-	-
Поназыревский	-	-	-	-	-	-	-	-
Пыщугский	-	-	-	-	-	-	-	-
Солигаличский	-	-	-	-	-	-	-	-
Судиславский	-	-	-	-	-	-	-	-
Сусанинский	-	-	-	-	-	-	-	-
Чухломский	-	-	-	-	-	-	-	-
Шарьинский	-	-	-	-	-	-	-	-
Городские округа Костромской области	-	-	-	-	-	-	-	-
город Кострома	-	-	-	-	-	-	-	-
город Буй	-	-	-	-	-	-	-	-
город Волгореченск	-	-	-	-	-	-	-	-
город Галич	-	-	-	-	-	-	-	-
город Мантурово	-	-	-	-	-	-	-	-
город Шарья	-	-	-	-	-	-	-	-
<b>Крестьянские (фермерские) хозяйства и индивидуальные предприниматели - всего</b>								
Костромская область	-	-	-	-	-	-	-	-
Муниципальные районы Костромской области	-	-	-	-	-	-	-	-
Антроповский	-	-	-	-	-	-	-	-
Буйский	-	-	-	-	-	-	-	-
Вохомский	-	-	-	-	-	-	-	-
Галичский	-	-	-	-	-	-	-	-
Кадыйский	-	-	-	-	-	-	-	-
Кологривский	-	-	-	-	-	-	-	-
Костромской	-	-	-	-	-	-	-	-
Красносельский	-	-	-	-	-	-	-	-
Макарьевский	-	-	-	-	-	-	-	-
Мантуровский	-	-	-	-	-	-	-	-
Межевской	-	-	-	-	-	-	-	-
Муниципальный район город Нея и Нейский район	-	-	-	-	-	-	-	-
Муниципальный район город Нерехта и Нерехтский район	-	-	-	-	-	-	-	-
Октябрьский	-	-	-	-	-	-	-	-
Островский	-	-	-	-	-	-	-	-

	Косточковые - всего	в том числе						
		слива	вишня	черешня	абрикос	персик	алыча	другие косточковые
	1	2	3	4	5	6	7	8
Павинский	-	-	-	-	-	-	-	-
Парфеньевский	-	-	-	-	-	-	-	-
Поназыревский	-	-	-	-	-	-	-	-
Пыщугский	-	-	-	-	-	-	-	-
Солигаличский	-	-	-	-	-	-	-	-
Судиславский	-	-	-	-	-	-	-	-
Сусанинский	-	-	-	-	-	-	-	-
Чухломский	-	-	-	-	-	-	-	-
Шарьинский	-	-	-	-	-	-	-	-
Городские округа Костромской области	-	-	-	-	-	-	-	-
город Кострома	-	-	-	-	-	-	-	-
город Буй	-	-	-	-	-	-	-	-
город Волгореченск	-	-	-	-	-	-	-	-
город Галич	-	-	-	-	-	-	-	-
город Мантурово	-	-	-	-	-	-	-	-
город Шарья	-	-	-	-	-	-	-	-
<b>из них в плодоносящем возрасте</b>								
Костромская область	-	-	-	-	-	-	-	-
Муниципальные районы Костромской области	-	-	-	-	-	-	-	-
Антроповский	-	-	-	-	-	-	-	-
Буйский	-	-	-	-	-	-	-	-
Вохомский	-	-	-	-	-	-	-	-
Галичский	-	-	-	-	-	-	-	-
Кадыйский	-	-	-	-	-	-	-	-
Кологривский	-	-	-	-	-	-	-	-
Костромской	-	-	-	-	-	-	-	-
Красносельский	-	-	-	-	-	-	-	-
Макарьевский	-	-	-	-	-	-	-	-
Мантуровский	-	-	-	-	-	-	-	-
Межевской	-	-	-	-	-	-	-	-
Муниципальный район город Нея и Нейский район	-	-	-	-	-	-	-	-
Муниципальный район город Нерехта и Нерехтский район	-	-	-	-	-	-	-	-
Октябрьский	-	-	-	-	-	-	-	-

	Косточковые - всего	в том числе						
		слива	вишня	черешня	абрикос	персик	алыча	другие косточковые
	1	2	3	4	5	6	7	8
Островский	-	-	-	-	-	-	-	-
Павинский	-	-	-	-	-	-	-	-
Парфеньевский	-	-	-	-	-	-	-	-
Поназыревский	-	-	-	-	-	-	-	-
Пыщугский	-	-	-	-	-	-	-	-
Солигаличский	-	-	-	-	-	-	-	-
Судиславский	-	-	-	-	-	-	-	-
Сусанинский	-	-	-	-	-	-	-	-
Чухломский	-	-	-	-	-	-	-	-
Шарьинский	-	-	-	-	-	-	-	-
Городские округа Костромской области	-	-	-	-	-	-	-	-
город Кострома	-	-	-	-	-	-	-	-
город Буй	-	-	-	-	-	-	-	-
город Волгореченск	-	-	-	-	-	-	-	-
город Галич	-	-	-	-	-	-	-	-
город Мантурово	-	-	-	-	-	-	-	-
город Шарья	-	-	-	-	-	-	-	-



**120. ПЛОЩАДИ МНОГОЛЕТНИХ ОРЕХОПЛОДНЫХ НАСАЖДЕНИЙ ПО ВИДАМ В ХОЗЯЙСТВАХ ВСЕХ КАТЕГОРИЙ,  
СЕЛЬСКОХОЗЯЙСТВЕННЫХ ОРГАНИЗАЦИЯХ, КРЕСТЬЯНСКИХ (ФЕРМЕРСКИХ) ХОЗЯЙСТВАХ  
И ИНДИВИДУАЛЬНЫХ ПРЕДПРИНИМАТЕЛЕЙ**

(на 1 июля 2016 года; гектаров)

	Орехоплодные - всего	из них		
		грецкий орех	фундук	другие орехоплодные
	1	2	3	4
<b>Хозяйства всех категорий - всего</b>				
Костромская область	3.98	-	1.71	2.27
Муниципальные районы Костромской области	2.81	-	1.11	1.70
Антроповский	0.05	-	0.03	0.03
Буйский	0.27	-	0.03	0.24
Вохомский	0.03	-	0.00	0.03
Галичский	0.10	-	0.02	0.08
Кадыйский	0.04	-	0.03	0.00
Кологривский	0.05	-	0.04	0.00
Костромской	0.35	-	0.14	0.21
Красносельский	0.20	-	0.16	0.03
Макарьевский	0.05	-	0.02	0.04
Мантуровский	0.10	-	0.05	0.05
Межевской	0.01	-	0.01	-
Муниципальный район город Нея и Нейский район	0.05	-	0.00	0.05
Муниципальный район город Нерехта и Нерехтский район	0.20	-	0.06	0.14
Октябрьский	0.00	-	-	0.00
Островский	0.03	-	0.00	0.03
Павинский	0.03	-	0.02	0.01
Парфеньевский	0.26	-	0.15	0.11
Поназыревский	0.06	-	0.02	0.05
Пыщугский	0.05	-	0.03	0.02
Солигаличский	0.04	-	0.01	0.03
Судиславский	0.22	-	0.06	0.16
Сусанинский	0.07	-	0.04	0.04
Чухломский	0.24	-	0.02	0.21
Шарьинский	0.30	-	0.17	0.13
Городские округа Костромской области	1.17	-	0.60	0.57
город Кострома	0.51	-	0.15	0.36
город Буй	0.09	-	0.04	0.06

	Орехоплодные - всего	из них		
		грецкий орех	фундук	другие орехоплодные
	1	2	3	4
город Волгореченск	-	-	-	-
город Галич	-	-	-	-
город Мантурово	0.40	-	0.29	0.11
город Шарья	0.16	-	0.12	0.04
<b>из них в плодоносящем возрасте</b>				
Костромская область	3.11	-	1.44	1.67
Муниципальные районы Костромской области	2.09	-	0.89	1.20
Антроповский	0.03	-	0.02	0.01
Буйский	0.18	-	0.02	0.16
Вохомский	0.02	-	0.00	0.02
Галичский	0.09	-	0.02	0.08
Кадыйский	0.03	-	0.03	0.00
Кологривский	0.01	-	0.01	-
Костромской	0.30	-	0.12	0.18
Красносельский	0.15	-	0.14	0.02
Макарьевский	0.04	-	0.01	0.03
Мантуровский	0.09	-	0.05	0.04
Межевской	0.01	-	0.01	-
Муниципальный район город Нея и Нейский район	0.03	-	0.00	0.03
Муниципальный район город Нерехта и Нерехтский район	0.11	-	0.05	0.06
Октябрьский	0.00	-	-	0.00
Островский	0.02	-	0.00	0.02
Павинский	0.02	-	0.02	0.01
Парфеньевский	0.18	-	0.12	0.06
Поназыревский	0.05	-	0.01	0.05
Пыщугский	0.02	-	0.02	0.01
Солигаличский	0.03	-	0.01	0.03
Судиславский	0.15	-	0.04	0.11
Сусанинский	0.06	-	0.03	0.03
Чухломский	0.20	-	0.02	0.19
Шарьинский	0.24	-	0.16	0.08
Городские округа Костромской области	1.02	-	0.55	0.47
город Кострома	0.44	-	0.12	0.32

	Орехоплодные - всего	из них		
		грецкий орех	фундук	другие орехоплодные
	1	2	3	4
город Буй	0.06	-	0.04	0.03
город Волгореченск	-	-	-	-
город Галич	-	-	-	-
город Мантурово	0.35	-	0.27	0.08
город Шарья	0.16	-	0.12	0.04
<b>Сельскохозяйственные организации - всего</b>				
Костромская область	-	-	-	-
Муниципальные районы Костромской области	-	-	-	-
Антроповский	-	-	-	-
Буйский	-	-	-	-
Вохомский	-	-	-	-
Галичский	-	-	-	-
Кадынский	-	-	-	-
Кологривский	-	-	-	-
Костромской	-	-	-	-
Красносельский	-	-	-	-
Макарьевский	-	-	-	-
Мантуровский	-	-	-	-
Межевской	-	-	-	-
Муниципальный район город Нея и Нейский район	-	-	-	-
Муниципальный район город Нерехта и Нерехтский район	-	-	-	-
Октябрьский	-	-	-	-
Островский	-	-	-	-
Павинский	-	-	-	-
Парфеньевский	-	-	-	-
Поназыревский	-	-	-	-
Пыщугский	-	-	-	-
Солигаличский	-	-	-	-
Судиславский	-	-	-	-
Сусанинский	-	-	-	-
Чухломский	-	-	-	-
Шарьинский	-	-	-	-

	Орехоплодные - всего	из них		
		грецкий орех	фундук	другие орехоплодные
	1	2	3	4
Городские округа Костромской области	-	-	-	-
город Кострома	-	-	-	-
город Буй	-	-	-	-
город Волгореченск	-	-	-	-
город Галич	-	-	-	-
город Мантурово	-	-	-	-
город Шарья	-	-	-	-
<b>из них в плодоносящем возрасте</b>				
Костромская область	-	-	-	-
Муниципальные районы Костромской области	-	-	-	-
Антроповский	-	-	-	-
Буйский	-	-	-	-
Вохомский	-	-	-	-
Галичский	-	-	-	-
Кадынский	-	-	-	-
Кологривский	-	-	-	-
Костромской	-	-	-	-
Красносельский	-	-	-	-
Макарьевский	-	-	-	-
Мантуровский	-	-	-	-
Межевской	-	-	-	-
Муниципальный район город Нея и Нейский район	-	-	-	-
Муниципальный район город Нерехта и Нерехтский район	-	-	-	-
Октябрьский	-	-	-	-
Островский	-	-	-	-
Павинский	-	-	-	-
Парфеньевский	-	-	-	-
Поназыревский	-	-	-	-
Пыщугский	-	-	-	-
Солигаличский	-	-	-	-
Судиславский	-	-	-	-
Сусанинский	-	-	-	-
Чухломский	-	-	-	-
Шарьинский	-	-	-	-

	Орехоплодные - всего	из них		
		грецкий орех	фундук	другие орехоплодные
	1	2	3	4
Городские округа Костромской области	-	-	-	-
город Кострома	-	-	-	-
город Буй	-	-	-	-
город Волгореченск	-	-	-	-
город Галич	-	-	-	-
город Мантурово	-	-	-	-
город Шарья	-	-	-	-
<b>Крестьянские (фермерские) хозяйства и индивидуальные предприниматели - всего</b>				
Костромская область	-	-	-	-
Муниципальные районы Костромской области	-	-	-	-
Антроповский	-	-	-	-
Буйский	-	-	-	-
Вохомский	-	-	-	-
Галичский	-	-	-	-
Кадынский	-	-	-	-
Кологривский	-	-	-	-
Костромской	-	-	-	-
Красносельский	-	-	-	-
Макарьевский	-	-	-	-
Мантуровский	-	-	-	-
Межевской	-	-	-	-
Муниципальный район город Нея и Нейский район	-	-	-	-
Муниципальный район город Нерехта и Нерехтский район	-	-	-	-
Октябрьский	-	-	-	-
Островский	-	-	-	-
Павинский	-	-	-	-
Парфеньевский	-	-	-	-
Поназыревский	-	-	-	-
Пыщугский	-	-	-	-
Солигаличский	-	-	-	-
Судиславский	-	-	-	-
Сусанинский	-	-	-	-
Чухломский	-	-	-	-
Шарьинский	-	-	-	-

	Орехоплодные - всего	из них		
		грецкий орех	фундук	другие орехоплодные
	1	2	3	4
Городские округа Костромской области	-	-	-	-
город Кострома	-	-	-	-
город Буй	-	-	-	-
город Волгореченск	-	-	-	-
город Галич	-	-	-	-
город Мантурово	-	-	-	-
город Шарья	-	-	-	-
<b>из них в плодоносящем возрасте</b>				
Костромская область	-	-	-	-
Муниципальные районы Костромской области	-	-	-	-
Антроповский	-	-	-	-
Буйский	-	-	-	-
Вохомский	-	-	-	-
Галичский	-	-	-	-
Кадынский	-	-	-	-
Кологривский	-	-	-	-
Костромской	-	-	-	-
Красносельский	-	-	-	-
Макарьевский	-	-	-	-
Мантуровский	-	-	-	-
Межевской	-	-	-	-
Муниципальный район город Нея и Нейский район	-	-	-	-
Муниципальный район город Нерехта и Нерехтский район	-	-	-	-
Октябрьский	-	-	-	-
Островский	-	-	-	-
Павинский	-	-	-	-
Парфеньевский	-	-	-	-
Поназыревский	-	-	-	-
Пыщугский	-	-	-	-
Солигаличский	-	-	-	-
Судиславский	-	-	-	-
Сусанинский	-	-	-	-
Чухломский	-	-	-	-
Шарьинский	-	-	-	-

	Орехоплодные - всего	из них		
		грецкий орех	фундук	другие орехоплодные
	1	2	3	4
Городские округа Костромской области	-	-	-	-
город Кострома	-	-	-	-
город Буй	-	-	-	-
город Волгореченск	-	-	-	-
город Галич	-	-	-	-
город Мантурово	-	-	-	-
город Шарья	-	-	-	-

**121. ПЛОЩАДИ ЯГОДНЫХ КУЛЬТУР ПО ВИДАМ В ХОЗЯЙСТВАХ ВСЕХ КАТЕГОРИЙ, СЕЛЬСКОХОЗЯЙСТВЕННЫХ ОРГАНИЗАЦИЯХ,  
КРЕСТЬЯНСКИХ (ФЕРМЕРСКИХ) ХОЗЯЙСТВАХ И ИНДИВИДУАЛЬНЫХ ПРЕДПРИНИМАТЕЛЕЙ**

(на 1 июля 2016 года; гектаров)

	Ягодники - всего	в том числе						
		земляника, клубника	малина, ежевика	смородина всех видов	крыжовник	рябина черноплодная	облепиха	другие ягодники
	1	2	3	4	5	6	7	8
<b>Хозяйства всех категорий - всего</b>								
Костромская область	463.4	133.1	61.9	83.9	36.4	26.4	11.2	110.5
Муниципальные районы Костромской области	361.8	99.0	42.6	60.2	27.2	20.5	7.9	104.5
Антроповский	5.6	1.4	0.7	1.5	0.7	0.7	0.1	0.3
Буйский	9.2	2.1	0.9	3.2	1.1	1.3	0.3	0.3
Вохомский	7.0	2.5	1.1	1.1	0.9	0.8	0.1	0.4
Галичский	7.2	2.2	1.3	1.9	0.8	0.7	0.2	0.2
Кадыйский	4.8	1.5	0.5	1.4	0.7	0.5	0.1	0.1
Кологривский	3.5	0.9	0.3	1.1	0.6	0.4	0.1	0.1
Костромской	179.1	39.0	17.4	14.9	6.6	3.0	3.2	95.0
Красносельский	19.8	6.7	4.0	4.6	1.7	1.2	0.8	0.8
Макарьевский	7.2	3.0	1.1	1.7	0.6	0.5	0.1	0.2
Мантуровский	3.4	1.5	0.5	0.6	0.3	0.3	0.1	0.1
Межевской	3.9	0.7	0.3	1.0	0.5	0.9	0.0	0.4
Муниципальный район город Нея и Нейский район	10.7	3.6	0.9	2.6	1.4	0.6	0.3	1.3
Муниципальный район город Нерехта и Нерехтский район	27.7	10.5	4.1	6.9	2.5	1.3	0.9	1.5
Октябрьский	4.7	1.5	1.0	0.7	0.4	0.5	0.2	0.4
Островский	7.4	3.0	1.3	1.3	0.6	0.6	0.1	0.4
Павинский	5.4	1.1	1.3	0.8	0.5	0.8	0.2	0.7
Парфеньевский	3.5	1.3	0.4	0.9	0.4	0.3	0.0	0.2
Поназыревский	4.5	1.5	0.5	1.1	0.5	0.6	0.1	0.2
Пыщугский	3.8	1.6	0.4	0.7	0.4	0.5	0.1	0.1
Солигаличский	8.7	2.6	0.3	3.4	1.2	1.0	0.1	0.2
Судиславский	9.3	3.2	0.9	2.5	1.1	0.8	0.2	0.5
Сусанинский	4.3	1.5	0.8	0.9	0.4	0.4	0.1	0.2
Чухломский	7.8	2.3	0.7	2.2	1.1	1.0	0.1	0.4
Шарьинский	13.2	3.6	1.8	3.2	1.8	1.8	0.5	0.5



	Ягодники - всего	в том числе						
		земляника, клубника	малина, ежевика	смородина всех видов	крыжовник	рябина черноплодная	облепиха	другие ягодники
	1	2	3	4	5	6	7	8
Городские округа Костромской области	101.6	34.2	19.3	23.8	9.2	5.9	3.2	6.0
город Кострома	48.5	16.7	9.9	10.5	4.0	1.9	1.9	3.6
город Буй	10.9	3.3	1.4	3.0	1.1	0.9	0.2	1.1
город Волгореченск	7.6	3.3	3.0	0.6	0.3	0.1	0.1	0.2
город Галич	5.7	1.6	0.9	2.0	0.6	0.4	0.1	0.1
город Мантурово	8.4	2.9	1.3	1.8	0.8	0.7	0.4	0.5
город Шарья	20.6	6.3	2.8	6.0	2.6	1.9	0.5	0.6
<b>из них в плодоносящем возрасте</b>								
Костромская область	401.7	133.1	61.9	78.9	34.3	25.1	9.7	58.6
Муниципальные районы Костромской области	304.2	99.0	42.6	57.2	26.0	19.6	6.9	53.1
Антроповский	5.4	1.4	0.7	1.4	0.7	0.7	0.1	0.3
Буйский	9.0	2.1	0.9	3.1	1.1	1.2	0.3	0.3
Вохомский	6.9	2.5	1.1	1.1	0.9	0.8	0.1	0.4
Галичский	7.1	2.2	1.3	1.8	0.8	0.7	0.2	0.2
Кадынский	4.6	1.5	0.5	1.3	0.7	0.5	0.1	0.1
Кологривский	3.4	0.9	0.3	1.1	0.6	0.4	0.0	0.1
Костромской	126.7	39.0	17.4	14.0	6.4	2.7	3.0	44.3
Красносельский	19.3	6.7	4.0	4.3	1.6	1.1	0.7	0.8
Макарьевский	7.1	3.0	1.1	1.6	0.6	0.5	0.1	0.2
Мантуровский	3.3	1.5	0.5	0.6	0.3	0.3	0.1	0.1
Межевской	3.9	0.7	0.3	1.0	0.5	0.9	0.0	0.4
Муниципальный район город Нея и Нейский район	10.6	3.6	0.9	2.5	1.4	0.6	0.2	1.3
Муниципальный район город Нерехта и Нерехтский район	27.1	10.5	4.1	6.7	2.4	1.3	0.8	1.3
Октябрьский	4.4	1.5	1.0	0.7	0.4	0.5	0.1	0.3
Островский	7.3	3.0	1.3	1.3	0.6	0.6	0.1	0.4
Павинский	5.2	1.1	1.3	0.7	0.5	0.8	0.1	0.7
Парфеньевский	3.4	1.3	0.4	0.9	0.4	0.3	0.0	0.1
Поназыревский	4.3	1.5	0.5	1.0	0.5	0.6	0.1	0.2
Пыщугский	3.7	1.6	0.4	0.6	0.4	0.4	0.0	0.1
Солигаличский	8.6	2.6	0.3	3.3	1.2	1.0	0.0	0.2
Судиславский	8.8	3.2	0.9	2.3	1.1	0.8	0.2	0.4

	Ягодники - всего	в том числе						
		земляника, клубника	малина, ежевика	смородина всех видов	крыжовник	рябина черноплодная	облепиха	другие ягодники
		1	2	3	4	5	6	7
Сусанинский	4.1	1.5	0.8	0.8	0.4	0.4	0.1	0.2
Чухломский	7.7	2.3	0.7	2.2	1.1	1.0	0.1	0.3
Шарьинский	12.2	3.6	1.8	2.8	1.6	1.6	0.4	0.4
Городские округа Костромской области	97.4	34.2	19.3	21.7	8.4	5.5	2.9	5.5
город Кострома	45.8	16.7	9.9	9.1	3.4	1.7	1.6	3.2
город Буй	10.4	3.3	1.4	2.8	1.0	0.8	0.2	1.0
город Волгореченск	7.6	3.3	3.0	0.6	0.3	0.1	0.1	0.2
город Галич	5.5	1.6	0.9	1.9	0.5	0.4	0.1	0.1
город Мантурово	8.2	2.9	1.3	1.7	0.8	0.7	0.4	0.5
город Шарья	19.9	6.3	2.8	5.7	2.4	1.8	0.4	0.5
<b>Сельскохозяйственные организации - всего</b>								
Костромская область	93.0	-	-	0.4	-	-	-	92.6
Муниципальные районы Костромской области	93.0	-	-	0.4	-	-	-	92.6
Антроповский	-	-	-	-	-	-	-	-
Буйский	-	-	-	-	-	-	-	-
Вохомский	-	-	-	-	-	-	-	-
Галичский	-	-	-	-	-	-	-	-
Кадыйский	-	-	-	-	-	-	-	-
Кологривский	-	-	-	-	-	-	-	-
Костромской	93.0	-	-	0.4	-	-	-	92.6
Красносельский	-	-	-	-	-	-	-	-
Макарьевский	-	-	-	-	-	-	-	-
Мантуровский	-	-	-	-	-	-	-	-
Межевской	-	-	-	-	-	-	-	-
Муниципальный район город Нея и Нейский район	-	-	-	-	-	-	-	-
Муниципальный район город Нерехта и Нерехтский район	-	-	-	-	-	-	-	-
Октябрьский	-	-	-	-	-	-	-	-
Островский	-	-	-	-	-	-	-	-
Павинский	-	-	-	-	-	-	-	-

	Ягодники - всего	в том числе						
		земляника, клубника	малина, ежевика	смородина всех видов	крыжовник	рябина черноплодная	облепиха	другие ягодники
		1	2	3	4	5	6	7
Парфеньевский	-	-	-	-	-	-	-	-
Поназыревский	-	-	-	-	-	-	-	-
Пыщугский	-	-	-	-	-	-	-	-
Солигаличский	-	-	-	-	-	-	-	-
Судиславский	-	-	-	-	-	-	-	-
Сусанинский	-	-	-	-	-	-	-	-
Чухломский	-	-	-	-	-	-	-	-
Шарьинский	-	-	-	-	-	-	-	-
Городские округа Костромской области	-	-	-	-	-	-	-	-
город Кострома	-	-	-	-	-	-	-	-
город Буй	-	-	-	-	-	-	-	-
город Волгореченск	-	-	-	-	-	-	-	-
город Галич	-	-	-	-	-	-	-	-
город Мантурово	-	-	-	-	-	-	-	-
город Шарья	-	-	-	-	-	-	-	-
<b>из них в плодоносящем возрасте</b>								
Костромская область	42.0	-	-	-	-	-	-	42.0
Муниципальные районы Костромской области	42.0	-	-	-	-	-	-	42.0
Антроповский	-	-	-	-	-	-	-	-
Буйский	-	-	-	-	-	-	-	-
Вохомский	-	-	-	-	-	-	-	-
Галичский	-	-	-	-	-	-	-	-
Кадынский	-	-	-	-	-	-	-	-
Кологривский	-	-	-	-	-	-	-	-
Костромской	42.0	-	-	-	-	-	-	42.0
Красносельский	-	-	-	-	-	-	-	-
Макарьевский	-	-	-	-	-	-	-	-
Мантуровский	-	-	-	-	-	-	-	-
Межевской	-	-	-	-	-	-	-	-
Муниципальный район город Нея и Нейский район	-	-	-	-	-	-	-	-

	Ягодники - всего	в том числе						
		земляника, клубника	малина, ежевика	смородина всех видов	крыжовник	рябина черноплодная	облепиха	другие ягодники
		1	2	3	4	5	6	7
Муниципальный район город Нерехта и Нерехтский район	-	-	-	-	-	-	-	-
Октябрьский	-	-	-	-	-	-	-	-
Островский	-	-	-	-	-	-	-	-
Павинский	-	-	-	-	-	-	-	-
Парфеньевский	-	-	-	-	-	-	-	-
Поназыревский	-	-	-	-	-	-	-	-
Пыщугский	-	-	-	-	-	-	-	-
Солигаличский	-	-	-	-	-	-	-	-
Судиславский	-	-	-	-	-	-	-	-
Сусанинский	-	-	-	-	-	-	-	-
Чухломский	-	-	-	-	-	-	-	-
Шарьинский	-	-	-	-	-	-	-	-
Городские округа Костромской области	-	-	-	-	-	-	-	-
город Кострома	-	-	-	-	-	-	-	-
город Буй	-	-	-	-	-	-	-	-
город Волгореченск	-	-	-	-	-	-	-	-
город Галич	-	-	-	-	-	-	-	-
город Мантурово	-	-	-	-	-	-	-	-
город Шарья	-	-	-	-	-	-	-	-
<b>Крестьянские (фермерские) хозяйства и индивидуальные предприниматели - всего</b>								
Костромская область	0.3	0.2	-	0.1	-	-	-	-
Муниципальные районы Костромской области	0.3	0.2	-	0.1	-	-	-	-
Антроповский	-	-	-	-	-	-	-	-
Буйский	-	-	-	-	-	-	-	-
Вохомский	-	-	-	-	-	-	-	-
Галичский	-	-	-	-	-	-	-	-
Кадынский	-	-	-	-	-	-	-	-
Кологривский	-	-	-	-	-	-	-	-
Костромской	0.3	0.2	-	0.1	-	-	-	-
Красносельский	-	-	-	-	-	-	-	-
Макарьевский	-	-	-	-	-	-	-	-

	Ягодники - всего	в том числе						
		земляника, клубника	малина, ежевика	смородина всех видов	крыжовник	рябина черноплодная	облепиха	другие ягодники
		1	2	3	4	5	6	7
Мантуровский	-	-	-	-	-	-	-	-
Межевской	-	-	-	-	-	-	-	-
Муниципальный район город Нея и Нейский район	-	-	-	-	-	-	-	-
Муниципальный район город Нерехта и Нерехтский район	-	-	-	-	-	-	-	-
Октябрьский	-	-	-	-	-	-	-	-
Островский	-	-	-	-	-	-	-	-
Павинский	-	-	-	-	-	-	-	-
Парфеньевский	-	-	-	-	-	-	-	-
Поназыревский	-	-	-	-	-	-	-	-
Пыщугский	-	-	-	-	-	-	-	-
Солигаличский	-	-	-	-	-	-	-	-
Судиславский	-	-	-	-	-	-	-	-
Сусанинский	-	-	-	-	-	-	-	-
Чухломский	-	-	-	-	-	-	-	-
Шарьинский	-	-	-	-	-	-	-	-
Городские округа Костромской области	-	-	-	-	-	-	-	-
город Кострома	-	-	-	-	-	-	-	-
город Буй	-	-	-	-	-	-	-	-
город Волгореченск	-	-	-	-	-	-	-	-
город Галич	-	-	-	-	-	-	-	-
город Мантурово	-	-	-	-	-	-	-	-
город Шарья	-	-	-	-	-	-	-	-
<b>из них в плодоносящем возрасте</b>								
Костромская область	0.3	0.2	-	0.1	-	-	-	-
Муниципальные районы Костромской области	0.3	0.2	-	0.1	-	-	-	-
Антроповский	-	-	-	-	-	-	-	-
Буйский	-	-	-	-	-	-	-	-
Вохомский	-	-	-	-	-	-	-	-
Галичский	-	-	-	-	-	-	-	-
Кадынский	-	-	-	-	-	-	-	-

	Ягодники - всего	в том числе						
		земляника, клубника	малина, ежевика	смородина всех видов	крыжовник	рябина черноплодная	облепиха	другие ягодники
		1	2	3	4	5	6	7
Кологривский	-	-	-	-	-	-	-	-
Костромской	0.3	0.2	-	0.1	-	-	-	-
Красносельский	-	-	-	-	-	-	-	-
Макарьевский	-	-	-	-	-	-	-	-
Мантуровский	-	-	-	-	-	-	-	-
Межевской	-	-	-	-	-	-	-	-
Муниципальный район город Нея и Нейский район	-	-	-	-	-	-	-	-
Муниципальный район город Нерехта и Нерехтский район	-	-	-	-	-	-	-	-
Октябрьский	-	-	-	-	-	-	-	-
Островский	-	-	-	-	-	-	-	-
Павинский	-	-	-	-	-	-	-	-
Парфеньевский	-	-	-	-	-	-	-	-
Поназыревский	-	-	-	-	-	-	-	-
Пыщугский	-	-	-	-	-	-	-	-
Солигаличский	-	-	-	-	-	-	-	-
Судиславский	-	-	-	-	-	-	-	-
Сусанинский	-	-	-	-	-	-	-	-
Чухломский	-	-	-	-	-	-	-	-
Шарьинский	-	-	-	-	-	-	-	-
Городские округа Костромской области	-	-	-	-	-	-	-	-
город Кострома	-	-	-	-	-	-	-	-
город Буй	-	-	-	-	-	-	-	-
город Волгореченск	-	-	-	-	-	-	-	-
город Галич	-	-	-	-	-	-	-	-
город Мантурово	-	-	-	-	-	-	-	-
город Шарья	-	-	-	-	-	-	-	-

## 122. СТРУКТУРА ПЛОЩАДЕЙ МНОГОЛЕТНИХ ПЛОДОВЫХ НАСАЖДЕНИЙ И ЯГОДНЫХ КУЛЬТУР ПО ВИДАМ В ХОЗЯЙСТВАХ ВСЕХ КАТЕГОРИЙ

(на 1 июля 2016 года; в процентах от общей площади многолетних плодовых насаждений и ягодных культур)

	Семечковые - всего	в том числе			Косточковые - всего	в том числе							Орехоплодные - всего	Субтропические - всего	Цитрусовые - всего
		яблоня	груша	другие семечковые		слива	вишня	черешня	абрикос	персик	альча	другие косточковые			
		1	2	3		4	5	6	7	8	9	10			
Костромская область	30.0	26.3	3.5	0.2	36.1	16.6	17.7	-	-	-	-	1.8	0.3	-	-
Муниципальные районы Костромской области	28.7	25.1	3.5	0.1	34.6	16.5	16.2	-	-	-	-	1.8	0.3	-	-
Антроповский	34.5	32.7	1.8	0.0	34.3	23.2	9.0	-	-	-	-	2.2	0.3	-	-
Буйский	37.0	33.2	3.8	0.1	30.6	16.6	10.4	-	-	-	-	3.6	0.9	-	-
Вохомский	28.0	24.8	3.1	0.2	37.7	12.0	17.3	-	-	-	-	8.4	0.1	-	-
Галичский	33.0	30.7	2.3	0.1	39.1	19.6	18.5	-	-	-	-	1.0	0.4	-	-
Кадынский	36.5	30.7	5.8	0.0	38.5	21.8	16.1	-	-	-	-	0.6	0.2	-	-
Кологривский	28.2	24.7	2.0	1.5	34.4	8.9	15.3	-	-	-	-	10.2	0.5	-	-
Костромской	22.7	19.3	3.3	0.1	26.8	13.6	13.1	-	-	-	-	0.2	0.1	-	-
Красносельский	35.0	29.7	5.3	0.0	42.1	20.4	21.3	-	-	-	-	0.3	0.2	-	-
Макарьевский	30.0	26.2	3.8	0.0	42.4	20.4	20.8	-	-	-	-	1.2	0.2	-	-
Мантуровский	30.7	27.8	1.7	1.2	40.9	23.4	14.1	-	-	-	-	3.4	0.8	-	-
Межевской	29.1	27.9	1.2	0.0	43.0	9.7	19.3	-	-	-	-	14.0	0.1	-	-
Муниципальный район город Нея и Нейский район	22.6	20.1	2.1	0.4	39.0	17.6	18.1	-	-	-	-	3.3	0.2	-	-
Муниципальный район город Нерехта и Нерехтский район	31.5	27.8	3.7	0.1	42.0	19.6	21.8	-	-	-	-	0.6	0.2	-	-
Октябрьский	26.0	19.4	4.2	2.3	38.4	14.2	15.2	-	-	-	-	9.1	0.0	-	-
Островский	32.2	29.4	2.8	0.0	36.6	15.7	20.1	-	-	-	-	0.9	0.1	-	-
Павинский	18.6	16.4	2.1	0.1	36.8	6.8	14.1	-	-	-	-	16.0	0.2	-	-
Парфеньевский	35.3	32.6	2.6	0.2	36.2	19.7	12.9	-	-	-	-	3.5	2.0	-	-
Поназыревский	30.1	27.0	3.0	0.0	38.6	12.8	15.6	-	-	-	-	10.2	0.4	-	-
Пыщугский	28.0	23.7	4.2	0.1	40.6	17.9	17.6	-	-	-	-	5.1	0.4	-	-
Солигаличский	35.3	33.3	1.8	0.2	21.6	9.4	10.8	-	-	-	-	1.4	0.2	-	-
Судиславский	32.6	28.6	3.9	0.0	44.7	25.0	18.0	-	-	-	-	1.7	0.5	-	-
Сусанинский	31.7	28.4	3.2	0.0	43.8	24.6	17.8	-	-	-	-	1.4	0.4	-	-
Чухломский	35.1	31.6	3.5	0.0	34.0	14.6	17.5	-	-	-	-	1.9	0.9	-	-
Шарьинский	34.7	30.4	4.3	0.0	35.8	16.5	17.4	-	-	-	-	1.9	0.7	-	-

	Семечковые - всего	в том числе			Косточковые - всего	в том числе							Орехоплодные - всего	Субтропические - всего	Цитрусовые - всего
		яблоня	груша	другие семечковые		слива	вишня	черешня	абрикос	персик	алыча	другие косточковые			
	1	2	3	4	5	6	7	8	9	10	11	12	13	14	15
Городские округа Костромской области	33.2	29.3	3.6	0.2	40.2	16.8	21.7	-	-	-	-	1.7	0.3	-	-
город Кострома	33.4	30.2	3.3	0.0	41.3	18.8	21.9	-	-	-	-	0.6	0.3	-	-
город Буй	34.5	28.0	6.4	0.1	34.2	12.6	16.3	-	-	-	-	5.3	0.3	-	-
город Волгореченск	17.7	12.8	5.0	-	28.3	13.6	14.6	-	-	-	-	0.1	-	-	-
город Галич	33.2	30.4	2.8	0.0	42.6	14.6	27.6	-	-	-	-	0.5	-	-	-
город Мантурово	28.0	23.0	2.8	2.1	47.0	19.6	22.8	-	-	-	-	4.6	1.2	-	-
город Шарья	36.7	32.9	3.7	0.1	38.4	13.8	22.7	-	-	-	-	1.9	0.2	-	-



	Ягодники - всего	в том числе						
		земляника, клубника	малина, ежевика	смородина всех видов	крыжовник	рябина черноплодная	облепиха	другие ягодники
	16	17	18	19	20	21	22	23
Костромская область	33.6	9.7	4.5	6.1	2.6	1.9	0.8	8.0
Муниципальные районы Костромской области	36.4	10.0	4.3	6.1	2.7	2.1	0.8	10.5
Антроповский	30.9	7.9	4.1	8.5	4.1	4.0	0.5	1.8
Буйский	31.5	7.2	3.0	11.0	3.8	4.3	1.0	1.2
Вохомский	34.1	12.3	5.5	5.5	4.5	4.0	0.4	2.0
Галичский	27.5	8.4	4.8	7.2	3.0	2.6	0.7	0.7
Кадыйский	24.9	7.7	2.4	7.4	3.6	2.6	0.5	0.6
Кологривский	36.9	9.4	3.6	11.6	6.6	4.1	0.6	0.9
Костромской	50.4	11.0	4.9	4.2	1.9	0.8	0.9	26.7
Красносельский	22.7	7.6	4.6	5.3	2.0	1.4	0.9	0.9
Макарьевский	27.4	11.3	4.3	6.3	2.4	1.9	0.3	0.9
Мантуровский	27.6	12.4	4.1	4.8	2.4	2.6	0.7	0.6
Межевской	27.8	5.2	2.4	7.2	3.3	6.5	0.3	2.8
Муниципальный район город Нея и Нейский район	38.2	12.9	3.4	9.1	5.0	2.2	0.9	4.6
Муниципальный район город Нерехта и Нерехтский район	26.3	9.9	3.9	6.5	2.4	1.3	0.8	1.4
Октябрьский	35.6	11.3	7.2	5.6	3.4	3.8	1.5	2.8
Островский	31.0	12.7	5.6	5.4	2.6	2.5	0.6	1.5
Павинский	44.4	9.3	10.5	6.2	4.4	6.8	1.5	5.7
Парфеньевский	26.6	9.7	3.2	6.9	3.3	2.0	0.3	1.2
Поназыревский	30.8	10.5	3.2	7.3	3.7	4.0	0.7	1.4
Пыщугский	31.0	13.5	3.2	5.4	3.5	3.7	0.7	1.0
Солигаличский	42.9	12.7	1.4	16.5	6.0	4.9	0.3	1.2
Судиславский	22.2	7.6	2.1	6.0	2.7	2.0	0.6	1.2
Сусанинский	24.2	8.3	4.6	4.9	2.2	2.3	0.6	1.3
Чухломский	29.9	8.9	2.6	8.6	4.2	3.7	0.5	1.4
Шарьинский	28.8	7.8	3.9	7.1	3.8	4.0	1.1	1.0
Городские округа Костромской области	26.4	8.9	5.0	6.2	2.4	1.5	0.8	1.6
город Кострома	25.0	8.6	5.1	5.4	2.1	1.0	1.0	1.8
город Буй	31.1	9.3	3.9	8.5	3.0	2.5	0.6	3.3
город Волгореченск	54.0	23.8	21.1	4.1	1.8	0.8	1.1	1.3
город Галич	24.2	6.9	3.9	8.4	2.4	1.6	0.5	0.4
город Мантурово	23.9	8.2	3.8	5.1	2.2	2.1	1.1	1.4
город Шарья	24.7	7.6	3.4	7.2	3.1	2.3	0.5	0.7

**123. ПЛОЩАДИ ПИТОМНИКОВ И МАТОЧНЫХ НАСАЖДЕНИЙ В СЕЛЬСКОХОЗЯЙСТВЕННЫХ ОРГАНИЗАЦИЯХ,  
КРЕСТЬЯНСКИХ (ФЕРМЕРСКИХ) ХОЗЯЙСТВАХ И У ИНДИВИДУАЛЬНЫХ ПРЕДПРИНИМАТЕЛЕЙ**

(на 1 июля 2016 года; гектаров)

	Сельскохо- зяйствен- ные организации	в том числе				Крестьянские (фермерские) хозяйства и индивидуальные предприниматели	в том числе		
		сельскохозяй- ственные организации, не относя- щиеся к субъектам малого предприни- мательства	малые предприятия	в том числе			подсобные сельскохозяй- ственные предприятия несельскохо- зяйственных организаций	крестьян- ские (фермер- ские) хозяйства	индивиду- альные предприни- матели
				малые предприятия (без микро- предприятий)	микро- предприятия				
1	2	3	4	5	6	7	8	9	
Костромская область	29.1	21.7	7.4	-	7.4	-	1.0	1.0	-
Муниципальные районы Костромской области	7.4	-	7.4	-	7.4	-	1.0	1.0	-
Антроповский	-	-	-	-	-	-	-	-	-
Буйский	-	-	-	-	-	-	-	-	-
Вохомский	-	-	-	-	-	-	-	-	-
Галичский	-	-	-	-	-	-	-	-	-
Кадынский	-	-	-	-	-	-	-	-	-
Кологривский	-	-	-	-	-	-	-	-	-
Костромской	7.4	-	7.4	-	7.4	-	1.0	1.0	-
Красносельский	-	-	-	-	-	-	-	-	-
Макарьевский	-	-	-	-	-	-	-	-	-
Мантуровский	-	-	-	-	-	-	-	-	-
Межевской	-	-	-	-	-	-	-	-	-
Муниципальный район город Нея и Нейский район	-	-	-	-	-	-	-	-	-
Муниципальный район город Нерехта и Нерехтский район	-	-	-	-	-	-	-	-	-
Октябрьский	-	-	-	-	-	-	-	-	-
Островский	-	-	-	-	-	-	-	-	-
Павинский	-	-	-	-	-	-	-	-	-
Парфеньевский	-	-	-	-	-	-	-	-	-
Поназыревский	-	-	-	-	-	-	-	-	-
Пыщугский	-	-	-	-	-	-	-	-	-
Солигаличский	-	-	-	-	-	-	-	-	-

	Сельскохозяйственные организации	в том числе				Крестьянские (фермерские) хозяйства и индивидуальные предприниматели	в том числе		
		сельскохозяйственные организации, не относящиеся к субъектам малого предпринимательства	малые предприятия	в том числе			подсобные сельскохозяйственные предприятия несельскохозяйственных организаций	крестьянские (фермерские) хозяйства	индивидуальные предприниматели
				малые предприятия (без микропредприятий)	микропредприятия				
1	2	3	4	5	6	7	8	9	
Судиславский	-	-	-	-	-	-	-	-	-
Сусанинский	-	-	-	-	-	-	-	-	-
Чухломский	-	-	-	-	-	-	-	-	-
Шарьинский	-	-	-	-	-	-	-	-	-
Городские округа Костромской области	21.7	21.7	-	-	-	-	-	-	-
город Кострома	21.7	21.7	-	-	-	-	-	-	-
город Буй	-	-	-	-	-	-	-	-	-
город Волгореченск	-	-	-	-	-	-	-	-	-
город Галич	-	-	-	-	-	-	-	-	-
город Мантурово	-	-	-	-	-	-	-	-	-
город Шарья	-	-	-	-	-	-	-	-	-

## 124. ПЛОЩАДИ ВИНОГРАДНИКОВ В ХОЗЯЙСТВАХ ВСЕХ КАТЕГОРИЙ

(на 1 июля 2016 года; гектаров)

	Хозяйства всех категорий	в том числе									Хозяйства населения
		Сельскохозяй- ственные организации	в том числе					Крестьян- ские (фермер- ские) хозяйства и индивиду- альные предпри- иматели	в том числе		
			сельскохо- зяйственные организации, не относящиеся к субъектам малого предпри- имательства	малые предприя- тия	в том числе		подсобные сельскохо- зяйственные предприятия несельско- хозяйствен- ных организаций		крестьян- ские (фермер- ские) хозяйства	индивиду- альные предпри- иматели	
					малые предприятия (без микро- предприя- тий)	микро- пред- приятия					
1	2	3	4	5	6	7	8	9	10	11	
Костромская область	2.30	-	-	-	-	-	-	-	-	-	2.30
Муниципальные районы Костромской области	1.91	-	-	-	-	-	-	-	-	-	1.91
Антроповский	0.01	-	-	-	-	-	-	-	-	-	0.01
Буйский	0.02	-	-	-	-	-	-	-	-	-	0.02
Вохомский	0.00	-	-	-	-	-	-	-	-	-	0.00
Галичский	0.01	-	-	-	-	-	-	-	-	-	0.01
Кадынский	0.03	-	-	-	-	-	-	-	-	-	0.03
Кологривский	0.01	-	-	-	-	-	-	-	-	-	0.01
Костромской	0.56	-	-	-	-	-	-	-	-	-	0.56
Красносельский	0.74	-	-	-	-	-	-	-	-	-	0.74
Макарьевский	0.03	-	-	-	-	-	-	-	-	-	0.03
Мантуровский	0.01	-	-	-	-	-	-	-	-	-	0.01
Межевской	0.00	-	-	-	-	-	-	-	-	-	0.00
Муниципальный район город Нея и Нейский район	0.02	-	-	-	-	-	-	-	-	-	0.02
Муниципальный район город Нерехта и Нерехтский район	0.29	-	-	-	-	-	-	-	-	-	0.29
Октябрьский	0.00	-	-	-	-	-	-	-	-	-	0.00
Островский	0.04	-	-	-	-	-	-	-	-	-	0.04
Павинский	0.00	-	-	-	-	-	-	-	-	-	0.00
Парфеньевский	0.01	-	-	-	-	-	-	-	-	-	0.01
Поназыревский	0.00	-	-	-	-	-	-	-	-	-	0.00
Пыщугский	0.01	-	-	-	-	-	-	-	-	-	0.01
Солигаличский	0.01	-	-	-	-	-	-	-	-	-	0.01

	Хозяйства всех категорий	в том числе									Хозяйства населения
		Сельскохозяй- ственные организации	в том числе					Крестьян- ские (фермер- ские) хозяйства и индивиду- альные предпри- ниматели	в том числе		
			сельскохо- зяйственные организации, не относящиеся к субъектам малого предпри- нимательства	малые предприя- тия	в том числе		подсобные сельскохо- зяйственные предприятия несельско- хозяйствен- ных организаций		крестьян- ские (фермер- ские) хозяйства	индивиду- альные предпри- ниматели	
					малые предприятия (без микро- предприя- тий)	микро- пред- приятия					
1	2	3	4	5	6	7	8	9	10	11	
Судиславский	0.05	-	-	-	-	-	-	-	-	-	0.05
Сусанинский	0.02	-	-	-	-	-	-	-	-	-	0.02
Чухломский	0.01	-	-	-	-	-	-	-	-	-	0.01
Шарьинский	0.02	-	-	-	-	-	-	-	-	-	0.02
Городские округа Костромской области	0.39	-	-	-	-	-	-	-	-	-	0.39
город Кострома	0.24	-	-	-	-	-	-	-	-	-	0.24
город Буй	0.02	-	-	-	-	-	-	-	-	-	0.02
город Волгореченск	0.05	-	-	-	-	-	-	-	-	-	0.05
город Галич	0.03	-	-	-	-	-	-	-	-	-	0.03
город Мантурово	0.03	-	-	-	-	-	-	-	-	-	0.03
город Шарья	0.02	-	-	-	-	-	-	-	-	-	0.02

**125. ПЛОЩАДИ ВИНОГРАДНИКОВ В ПЛОДОНОСЯЩЕМ ВОЗРАСТЕ В ХОЗЯЙСТВАХ ВСЕХ КАТЕГОРИЙ**  
(на 1 июля 2016 года; гектаров)

	Хозяйства всех категорий	в том числе									Хозяйства населения
		Сельскохозяй- ственные организации	в том числе					Крестьян- ские (фермер- ские) хозяйства и индивиду- альные предпри- ниматели	в том числе		
			сельскохо- зяйственные организации, не относящиеся к субъектам малого предпри- нимательства	малые предприя- тия	в том числе		подсобные сельскохо- зяйственные предприятия несельско- хозяйствен- ных организаций		крестьян- ские (фермер- ские) хозяйства	индивиду- альные предпри- ниматели	
					малые предприятия (без микро- предприя- тий)	микро- пред- приятия					
1	2	3	4	5	6	7	8	9	10	11	
Костромская область	1.73	-	-	-	-	-	-	-	-	-	1.73
Муниципальные районы Костромской области	1.39	-	-	-	-	-	-	-	-	-	1.39
Антроповский	0.00	-	-	-	-	-	-	-	-	-	0.00
Буйский	0.01	-	-	-	-	-	-	-	-	-	0.01
Вохомский	0.00	-	-	-	-	-	-	-	-	-	0.00
Галичский	0.01	-	-	-	-	-	-	-	-	-	0.01
Кадыйский	0.01	-	-	-	-	-	-	-	-	-	0.01
Кологривский	0.01	-	-	-	-	-	-	-	-	-	0.01
Костромской	0.40	-	-	-	-	-	-	-	-	-	0.40
Красносельский	0.57	-	-	-	-	-	-	-	-	-	0.57
Макарьевский	0.02	-	-	-	-	-	-	-	-	-	0.02
Мантуровский	0.01	-	-	-	-	-	-	-	-	-	0.01
Межевской	0.00	-	-	-	-	-	-	-	-	-	0.00
Муниципальный район город Нея и Нейский район	0.02	-	-	-	-	-	-	-	-	-	0.02
Муниципальный район город Нерехта и Нерехтский район	0.19	-	-	-	-	-	-	-	-	-	0.19
Октябрьский	0.00	-	-	-	-	-	-	-	-	-	0.00
Островский	0.04	-	-	-	-	-	-	-	-	-	0.04
Павинский	0.00	-	-	-	-	-	-	-	-	-	0.00
Парфеньевский	0.01	-	-	-	-	-	-	-	-	-	0.01
Поназыревский	0.00	-	-	-	-	-	-	-	-	-	0.00
Пыщугский	0.00	-	-	-	-	-	-	-	-	-	0.00
Солигаличский	0.00	-	-	-	-	-	-	-	-	-	0.00

	Хозяйства всех категорий	в том числе									Хозяйства населения
		Сельскохозяй- ственные организации	в том числе				Крестьян- ские (фермер- ские) хозяйства и индивиду- альные предпри- ниматели	в том числе		Хозяйства населения	
			сельскохо- зяйственные организации, не относящиеся к субъектам малого предпри- нимательства	малые предприя- тия	в том числе			крестьян- ские (фермер- ские) хозяйства	индивиду- альные предпри- ниматели		
					малые предприятия (без микро- предприя- тий)	микро- пред- приятия					
1	2	3	4	5	6	7	8	9	10	11	
Судиславский	0.03	-	-	-	-	-	-	-	-	-	0.03
Сусанинский	0.01	-	-	-	-	-	-	-	-	-	0.01
Чухломский	0.00	-	-	-	-	-	-	-	-	-	0.00
Шарьинский	0.02	-	-	-	-	-	-	-	-	-	0.02
Городские округа Костромской области	0.34	-	-	-	-	-	-	-	-	-	0.34
город Кострома	0.20	-	-	-	-	-	-	-	-	-	0.20
город Буй	0.01	-	-	-	-	-	-	-	-	-	0.01
город Волгореченск	0.05	-	-	-	-	-	-	-	-	-	0.05
город Галич	0.03	-	-	-	-	-	-	-	-	-	0.03
город Мантурово	0.03	-	-	-	-	-	-	-	-	-	0.03
город Шарья	0.02	-	-	-	-	-	-	-	-	-	0.02

ПЛОЩАДИ МНОГОЛЕТНИХ НАСАЖДЕНИЙ В ХОЗЯЙСТВАХ НАСЕЛЕНИЯ

Таблица №126

126. ПЛОЩАДИ МНОГОЛЕТНИХ ПЛОДОВЫХ НАСАЖДЕНИЙ И ЯГОДНЫХ КУЛЬТУР В ХОЗЯЙСТВАХ НАСЕЛЕНИЯ

(на 1 июля 2016 года; гектаров)

	Хозяйства населения	в том числе							
		личные подсобные и другие индивидуальные хозяйства граждан	из них хозяйства			некоммерческие объединения граждан			
			личные подсобные	граждан, имеющих земельные участки для индивидуального жилищного строительства *)	граждан, имеющих земельные участки (садовые, огородные, дачные и другие), не входящих в объединения	всего	из них		
1	2	3	4	5	6	7	8	9	
Костромская область	1283.4	925.7	784.8	131.4	9.5	357.7	355.5	0.4	1.8
Муниципальные районы Костромской области	898.0	720.5	676.4	35.75	8.36	177.4	175.3	0.4	1.7
Антроповский	18.2	18.2	18.2	0.01	-	-	-	-	-
Буйский	29.1	24.7	24.7	-	-	4.4	4.4	-	-
Вохомский	20.6	20.6	20.6	-	0.00	-	-	-	-
Галичский	26.3	23.5	23.5	-	0.00	2.8	2.8	-	-
Кадынский	19.3	19.3	19.3	-	-	-	-	-	-
Кологривский	9.5	9.5	9.5	-	-	-	-	-	-
Костромской	261.4	123.7	123.7	0.01	0.01	137.7	135.6	0.4	1.7
Красносельский	86.4	77.2	76.6	0.61	0.03	9.2	9.2	-	-
Макарьевский	26.4	26.4	23.8	0.00	2.60	-	-	-	-
Мантуровский	12.4	11.5	11.5	-	-	0.9	0.9	-	-
Межевской	14.2	14.2	14.2	-	-	-	-	-	-
Муниципальный район город Нея и Нейский район	28.1	28.1	28.1	0.04	-	-	-	-	-
Муниципальный район город Нерехта и Нерехтский район	105.4	90.2	53.2	34.51	2.50	15.2	15.2	-	-
Октябрьский	13.2	13.2	13.2	-	-	-	-	-	-
Островский	23.9	23.9	23.9	0.02	0.01	-	-	-	-
Павинский	12.2	12.2	12.2	-	-	-	-	-	-
Парфеньевский	13.1	13.1	13.1	-	-	-	-	-	-
Поназыревский	14.4	14.4	14.1	0.32	-	-	-	-	-
Пыщугский	12.2	12.2	12.2	-	-	-	-	-	-



	Хозяйства населения	в том числе							
		личные подсобные и другие индивидуальные хозяйства граждан	из них хозяйства			некоммерческие объединения граждан			
			личные подсобные	граждан, имеющих земельные участки для индивидуального жилищного строительства *)	граждан, имеющих земельные участки (садовые, огородные, дачные и другие), не входящих в объединения	всего	из них		
							садоводческие	огороднические	дачные
1	2	3	4	5	6	7	8	9	
Солигаличский	20.4	20.4	20.3	0.03	-	-	-	-	-
Судиславский	41.7	41.7	41.7	-	-	-	-	-	-
Сусанинский	17.7	17.2	13.8	0.19	3.21	0.5	0.5	-	-
Чухломский	26.2	26.2	26.2	-	-	-	-	-	-
Шарьинский	45.8	39.1	39.1	0.02	-	6.7	6.7	-	-
Городские округа Костромской области	385.4	205.1	108.4	95.61	1.11	180.3	180.2	-	0.1
город Кострома	194.2	60.1	8.9	50.98	0.19	134.2	134.1	-	0.1
город Буй	35.1	27.1	12.2	14.41	0.40	8.0	8.0	-	-
город Волгореченск	14.0	1.0	0.2	0.78	0.05	13.0	13.0	-	-
город Галич	23.6	17.6	17.6	-	-	6.0	6.0	-	-
город Мантурово	35.0	30.9	30.4	-	0.47	4.1	4.1	-	-
город Шарья	83.5	68.5	39.0	29.43	-	15.1	15.1	-	-

\*) По хозяйствам граждан, имевших земельные участки с площадью 4 и более соток и занимавшихся сельскохозяйственным производством.

## 127. ПЛОЩАДИ МНОГОЛЕТНИХ СЕМЕЧКОВЫХ ПЛОДОВЫХ НАСАЖДЕНИЙ ПО ВИДАМ В ХОЗЯЙСТВАХ НАСЕЛЕНИЯ

(на 1 июля 2016 года; гектаров)

	Семечковые - всего	в том числе		
		яблоня	груша	другие семечковые
	1	2	3	4
Костромская область	411.5	361.1	48.3	2.14
Муниципальные районы Костромской области	283.7	248.2	34.3	1.24
Антроповский	6.3	6.0	0.3	0.00
Буйский	10.8	9.7	1.1	0.02
Вохомский	5.8	5.1	0.6	0.03
Галичский	8.7	8.1	0.6	0.02
Кадынский	7.0	5.9	1.1	0.00
Кологривский	2.7	2.3	0.2	0.14
Костромской	80.2	68.3	11.6	0.24
Красносельский	29.6	25.0	4.6	0.01
Макарьевский	7.9	6.9	1.0	0.01
Мантуровский	3.8	3.4	0.2	0.15
Межевской	4.1	4.0	0.2	0.01
Муниципальный район город Нея и Нейский район	6.4	5.7	0.6	0.12
Муниципальный район город Нерехта и Нерехтский район	33.3	29.3	3.9	0.06
Октябрьский	3.4	2.6	0.6	0.30
Островский	7.7	7.0	0.7	0.00
Павинский	2.3	2.0	0.3	0.01
Парфеньевский	4.6	4.3	0.3	0.02
Поназыревский	4.3	3.9	0.4	0.00
Пыщугский	3.4	2.9	0.5	0.01
Солигаличский	7.2	6.8	0.4	0.03
Судиславский	13.6	12.0	1.6	0.02
Сусанинский	5.6	5.0	0.6	0.01
Чухломский	9.2	8.3	0.9	0.00
Шарьинский	15.9	14.0	2.0	0.01
Городские округа Костромской области	127.8	112.9	14.0	0.90
город Кострома	64.9	58.6	6.3	0.05
город Буй	12.1	9.8	2.2	0.02
город Волгореченск	2.5	1.8	0.7	-
город Галич	7.8	7.2	0.7	0.01
город Мантурово	9.8	8.0	1.0	0.75
город Шарья	30.7	27.5	3.1	0.07

## 128. ПЛОЩАДИ МНОГОЛЕТНИХ КОСТОЧКОВЫХ ПЛОДОВЫХ НАСАЖДЕНИЙ ПО ВИДАМ В ХОЗЯЙСТВАХ НАСЕЛЕНИЯ

(на 1 июля 2016 года; гектаров)

	Косточковые - всего	в том числе						
		слива	вишня	черешня	абрикос	персик	алыча	другие косточковые
	1	2	3	4	5	6	7	8
Костромская область	497.8	228.7	244.5	-	-	-	-	24.7
Муниципальные районы Костромской области	343.0	164.0	160.7	-	-	-	-	18.2
Антроповский	6.2	4.2	1.6	-	-	-	-	0.4
Буйский	8.9	4.8	3.0	-	-	-	-	1.0
Вохомский	7.8	2.5	3.5	-	-	-	-	1.7
Галичский	10.3	5.2	4.9	-	-	-	-	0.3
Кадыйский	7.4	4.2	3.1	-	-	-	-	0.1
Кологривский	3.3	0.8	1.5	-	-	-	-	1.0
Костромской	95.1	48.0	46.4	-	-	-	-	0.7
Красносельский	36.8	17.9	18.6	-	-	-	-	0.3
Макарьевский	11.2	5.4	5.5	-	-	-	-	0.3
Мантуровский	5.1	2.9	1.7	-	-	-	-	0.4
Межевской	6.1	1.4	2.7	-	-	-	-	2.0
Муниципальный район город Нея и Нейский район	11.0	5.0	5.1	-	-	-	-	0.9
Муниципальный район город Нерехта и Нерехтский район	44.2	20.7	23.0	-	-	-	-	0.6
Октябрьский	5.1	1.9	2.0	-	-	-	-	1.2
Островский	8.7	3.7	4.8	-	-	-	-	0.2
Павинский	4.5	0.8	1.7	-	-	-	-	1.9
Парфеньевский	4.7	2.6	1.7	-	-	-	-	0.5
Поназыревский	5.6	1.8	2.3	-	-	-	-	1.5
Пыщугский	5.0	2.2	2.1	-	-	-	-	0.6
Солигаличский	4.4	1.9	2.2	-	-	-	-	0.3
Судиславский	18.7	10.4	7.5	-	-	-	-	0.7
Сусанинский	7.7	4.3	3.1	-	-	-	-	0.2
Чухломский	8.9	3.8	4.6	-	-	-	-	0.5
Шарьинский	16.4	7.6	8.0	-	-	-	-	0.9
Городские округа Костромской области	154.8	64.7	83.7	-	-	-	-	6.4
город Кострома	80.3	36.5	42.5	-	-	-	-	1.3
город Буй	12.0	4.4	5.7	-	-	-	-	1.8
город Волгореченск	4.0	1.9	2.1	-	-	-	-	0.01
город Галич	10.0	3.4	6.5	-	-	-	-	0.1
город Мантурово	16.4	6.8	8.0	-	-	-	-	1.6
город Шарья	32.1	11.5	19.0	-	-	-	-	1.6

## 129. ПЛОЩАДИ МНОГОЛЕТНИХ ОРЕХОПЛОДНЫХ НАСАЖДЕНИЙ ПО ВИДАМ В ХОЗЯЙСТВАХ НАСЕЛЕНИЯ

(на 1 июля 2016 года; гектаров)

	Орехоплодные - всего	в том числе		
		грецкий орех	фундук	другие орехоплодные
	1	2	3	4
Костромская область	3.98	-	1.71	2.27
Муниципальные районы Костромской области	2.81	-	1.11	1.70
Антроповский	0.05	-	0.03	0.03
Буйский	0.27	-	0.03	0.24
Вохомский	0.03	-	0.00	0.03
Галичский	0.10	-	0.02	0.08
Кадыйский	0.04	-	0.03	0.00
Кологривский	0.05	-	0.04	0.00
Костромской	0.35	-	0.14	0.21
Красносельский	0.20	-	0.16	0.03
Макарьевский	0.05	-	0.02	0.04
Мантуровский	0.10	-	0.05	0.05
Межевской	0.01	-	0.01	-
Муниципальный район город Нея и Нейский район	0.05	-	0.00	0.05
Муниципальный район город Нерехта и Нерехтский район	0.20	-	0.06	0.14
Октябрьский	0.00	-	-	0.00
Островский	0.03	-	0.00	0.03
Павинский	0.03	-	0.02	0.01
Парфеньевский	0.26	-	0.15	0.11
Поназыревский	0.06	-	0.02	0.05
Пыщугский	0.05	-	0.03	0.02
Солигаличский	0.04	-	0.01	0.03
Судиславский	0.22	-	0.06	0.16
Сусанинский	0.07	-	0.04	0.04
Чухломский	0.24	-	0.02	0.21
Шарьинский	0.30	-	0.17	0.13
Городские округа Костромской области	1.17	-	0.60	0.57
город Кострома	0.51	-	0.15	0.36
город Буй	0.09	-	0.04	0.06
город Волгореченск	-	-	-	-
город Галич	-	-	-	-
город Мантурово	0.40	-	0.29	0.11
город Шарья	0.16	-	0.12	0.04

## 130. ПЛОЩАДИ ЯГОДНЫХ КУЛЬТУР ПО ВИДАМ В ХОЗЯЙСТВАХ НАСЕЛЕНИЯ

(на 1 июля 2016 года; гектаров)

	Ягодники - всего	в том числе						
		земляника, клубника	малина, ежевика	смородина всех видов	крыжовник	рябина черноплод- ная	облепиха	другие ягодники
	1	2	3	4	5	6	7	8
Костромская область	370.1	132.9	61.9	83.4	36.4	26.4	11.2	17.9
Муниципальные районы Костромской области	268.5	98.8	42.6	59.7	27.2	20.5	7.9	11.9
Антроповский	5.6	1.4	0.7	1.5	0.7	0.7	0.1	0.3
Буйский	9.2	2.1	0.9	3.2	1.1	1.3	0.3	0.3
Вохомский	7.0	2.5	1.1	1.1	0.9	0.8	0.1	0.4
Галичский	7.2	2.2	1.3	1.9	0.8	0.7	0.2	0.2
Кадынский	4.8	1.5	0.5	1.4	0.7	0.5	0.1	0.1
Кологривский	3.5	0.9	0.3	1.1	0.6	0.4	0.1	0.1
Костромской	85.8	38.8	17.4	14.4	6.6	3.0	3.2	2.4
Красносельский	19.8	6.7	4.0	4.6	1.7	1.2	0.8	0.8
Макарьевский	7.2	3.0	1.1	1.7	0.6	0.5	0.1	0.2
Мантуровский	3.4	1.5	0.5	0.6	0.3	0.3	0.1	0.1
Межевской	3.9	0.7	0.3	1.0	0.5	0.9	0.04	0.4
Муниципальный район город Нея и Нейский район	10.7	3.6	0.9	2.6	1.4	0.6	0.3	1.3
Муниципальный район город Нерехта и Нерехтский район	27.7	10.5	4.1	6.9	2.5	1.3	0.9	1.5
Октябрьский	4.7	1.5	1.0	0.7	0.4	0.5	0.2	0.4
Островский	7.4	3.0	1.3	1.3	0.6	0.6	0.1	0.4
Павинский	5.4	1.1	1.3	0.8	0.5	0.8	0.2	0.7
Парфеньевский	3.5	1.3	0.4	0.9	0.4	0.3	0.04	0.2
Поназыревский	4.5	1.5	0.5	1.1	0.5	0.6	0.1	0.2
Пыщугский	3.8	1.6	0.4	0.7	0.4	0.5	0.1	0.1
Солигаличский	8.7	2.6	0.3	3.4	1.2	1.0	0.1	0.2
Судиславский	9.3	3.2	0.9	2.5	1.1	0.8	0.2	0.5
Сусанинский	4.3	1.5	0.8	0.9	0.4	0.4	0.1	0.2
Чухломский	7.8	2.3	0.7	2.2	1.1	1.0	0.1	0.4
Шарьинский	13.2	3.6	1.8	3.2	1.8	1.8	0.5	0.5
Городские округа Костромской области	101.6	34.2	19.3	23.8	9.2	5.9	3.2	6.0
город Кострома	48.5	16.7	9.9	10.5	4.0	1.9	1.9	3.6
город Буй	10.9	3.3	1.4	3.0	1.1	0.9	0.2	1.1
город Волгореченск	7.6	3.3	3.0	0.6	0.3	0.1	0.1	0.2
город Галич	5.7	1.6	0.9	2.0	0.6	0.4	0.1	0.1
город Мантурово	8.4	2.9	1.3	1.8	0.8	0.7	0.4	0.5
город Шарья	20.6	6.3	2.8	6.0	2.6	1.9	0.5	0.6

**131. СТРУКТУРА ПЛОЩАДЕЙ МНОГОЛЕТНИХ ПЛОДОВЫХ НАСАЖДЕНИЙ И ЯГОДНЫХ КУЛЬТУР ПО ВИДАМ В ХОЗЯЙСТВАХ НАСЕЛЕНИЯ**

(на 1 июля 2016 года; в процентах от общей площади многолетних плодовых насаждений и ягодных культур)

	Семечко- вые - всего	в том числе			Косто- чко- вые - всего	в том числе							Орехо- плодные - всего	Субтро- пичес- кие - всего	Цитру- совые - всего
		яблоня	груша	другие семеч- ковые		слива	вишня	черешня	абрикос	персик	альча	другие косточ- ковые			
Костромская область	32.1	28.1	3.8	0.2	38.8	17.8	19.0	-	-	-	-	1.9	0.3	-	-
Муниципальные районы Костромской области	31.6	27.6	3.8	0.1	38.2	18.3	17.9	-	-	-	-	2.0	0.3	-	-
Антроповский	34.5	32.7	1.8	0.0	34.3	23.2	9.0	-	-	-	-	2.2	0.3	-	-
Буйский	37.0	33.2	3.8	0.1	30.6	16.6	10.4	-	-	-	-	3.6	0.9	-	-
Вохомский	28.0	24.8	3.1	0.2	37.7	12.0	17.3	-	-	-	-	8.4	0.1	-	-
Галичский	33.0	30.7	2.3	0.1	39.1	19.6	18.5	-	-	-	-	1.0	0.4	-	-
Кадыйский	36.5	30.7	5.8	0.0	38.5	21.8	16.1	-	-	-	-	0.6	0.2	-	-
Кологривский	28.2	24.7	2.0	1.5	34.4	8.9	15.3	-	-	-	-	10.2	0.5	-	-
Костромской	30.7	26.1	4.4	0.1	36.4	18.4	17.8	-	-	-	-	0.3	0.1	-	-
Красносельский	34.3	28.9	5.4	0.0	42.5	20.7	21.6	-	-	-	-	0.3	0.2	-	-
Макарьевский	30.0	26.2	3.8	0.0	42.4	20.4	20.8	-	-	-	-	1.2	0.2	-	-
Мантуровский	30.7	27.8	1.7	1.2	40.9	23.4	14.1	-	-	-	-	3.4	0.8	-	-
Межевской	29.1	27.9	1.2	0.0	43.0	9.7	19.3	-	-	-	-	14.0	0.1	-	-
Муниципальный район город Нея и Нейский район	22.6	20.1	2.1	0.4	39.0	17.6	18.1	-	-	-	-	3.3	0.2	-	-
Муниципальный район город Нерехта и Нерехтский район	31.5	27.8	3.7	0.1	42.0	19.6	21.8	-	-	-	-	0.6	0.2	-	-
Октябрьский	26.0	19.4	4.2	2.3	38.4	14.2	15.2	-	-	-	-	9.1	0.0	-	-
Островский	32.2	29.4	2.8	0.0	36.6	15.7	20.1	-	-	-	-	0.9	0.1	-	-
Павинский	18.6	16.4	2.1	0.1	36.8	6.8	14.1	-	-	-	-	16.0	0.2	-	-
Парфеньевский	35.3	32.6	2.6	0.2	36.2	19.7	12.9	-	-	-	-	3.5	2.0	-	-
Поназыревский	30.1	27.0	3.0	0.0	38.6	12.8	15.6	-	-	-	-	10.2	0.4	-	-
Пыщугский	28.0	23.7	4.2	0.1	40.6	17.9	17.6	-	-	-	-	5.1	0.4	-	-
Солигаличский	35.3	33.3	1.8	0.2	21.6	9.4	10.8	-	-	-	-	1.4	0.2	-	-
Судиславский	32.6	28.6	3.9	0.0	44.7	25.0	18.0	-	-	-	-	1.7	0.5	-	-
Сусанинский	31.7	28.4	3.2	0.0	43.8	24.6	17.8	-	-	-	-	1.4	0.4	-	-
Чухломский	35.1	31.6	3.5	0.0	34.0	14.6	17.5	-	-	-	-	1.9	0.9	-	-
Шарьинский	34.7	30.4	4.3	0.0	35.8	16.5	17.4	-	-	-	-	1.9	0.7	-	-

	Семечко- вые - всего	в том числе			Косто- чко- вые - всего	в том числе							Орехо- плодные - всего	Субтро- пичес- кие - всего	Цитру- совые - всего
		яблоня	груша	другие семеч- ковые		слива	вишня	черешня	абрикос	персик	алыча	другие косточ- ковые			
	1	2	3	4	5	6	7	8	9	10	11	12	13	14	15
Городские округа Костромской области	33.2	29.3	3.6	0.2	40.2	16.8	21.7	-	-	-	-	1.7	0.3	-	-
город Кострома	33.4	30.2	3.3	0.0	41.3	18.8	21.9	-	-	-	-	0.6	0.3	-	-
город Буй	34.5	28.0	6.4	0.1	34.2	12.6	16.3	-	-	-	-	5.3	0.3	-	-
город Волгореченск	17.7	12.8	5.0	-	28.3	13.6	14.6	-	-	-	-	0.1	-	-	-
город Галич	33.2	30.4	2.8	0.0	42.6	14.6	27.6	-	-	-	-	0.5	-	-	-
город Мантурово	28.0	23.0	2.8	2.1	47.0	19.6	22.8	-	-	-	-	4.6	1.2	-	-
город Шарья	36.7	32.9	3.7	0.1	38.4	13.8	22.7	-	-	-	-	1.9	0.2	-	-

	Ягодники - всего	в том числе						
		земляника, клубника	малина, ежевика	смородина всех видов	крыжовник	рябина черноплодная	облепиха	другие ягодники
	16	17	18	19	20	21	22	23
Костромская область	28.8	10.4	4.8	6.5	2.8	2.1	0.9	1.4
Муниципальные районы Костромской области	29.9	11.0	4.7	6.6	3.0	2.3	0.9	1.3
Антроповский	30.9	7.9	4.1	8.5	4.1	4.0	0.5	1.8
Буйский	31.5	7.2	3.0	11.0	3.8	4.3	1.0	1.2
Вохомский	34.1	12.3	5.5	5.5	4.5	4.0	0.4	2.0
Галичский	27.5	8.4	4.8	7.2	3.0	2.6	0.7	0.7
Кадынский	24.9	7.7	2.4	7.4	3.6	2.6	0.5	0.6
Кологривский	36.9	9.4	3.6	11.6	6.6	4.1	0.6	0.9
Костромской	32.8	14.9	6.6	5.5	2.5	1.1	1.2	0.9
Красносельский	23.0	7.7	4.7	5.4	2.0	1.4	0.9	1.0
Макарьевский	27.4	11.3	4.3	6.3	2.4	1.9	0.3	0.9
Мантуровский	27.6	12.4	4.1	4.8	2.4	2.6	0.7	0.6
Межевской	27.8	5.2	2.4	7.2	3.3	6.5	0.3	2.8
Муниципальный район город Нея и Нейский район	38.2	12.9	3.4	9.1	5.0	2.2	0.9	4.6
Муниципальный район город Нерехта и Нерехтский район	26.3	9.9	3.9	6.5	2.4	1.3	0.8	1.4
Октябрьский	35.6	11.3	7.2	5.6	3.4	3.8	1.5	2.8
Островский	31.0	12.7	5.6	5.4	2.6	2.5	0.6	1.5
Павинский	44.4	9.3	10.5	6.2	4.4	6.8	1.5	5.7
Парфеньевский	26.6	9.7	3.2	6.9	3.3	2.0	0.3	1.2
Поназыревский	30.8	10.5	3.2	7.3	3.7	4.0	0.7	1.4
Пыщугский	31.0	13.5	3.2	5.4	3.5	3.7	0.7	1.0
Солигаличский	42.9	12.7	1.4	16.5	6.0	4.9	0.3	1.2
Судиславский	22.2	7.6	2.1	6.0	2.7	2.0	0.6	1.2
Сусанинский	24.2	8.3	4.6	4.9	2.2	2.3	0.6	1.3
Чухломский	29.9	8.9	2.6	8.6	4.2	3.7	0.5	1.4
Шарьинский	28.8	7.8	3.9	7.1	3.8	4.0	1.1	1.0
Городские округа Костромской области	26.4	8.9	5.0	6.2	2.4	1.5	0.8	1.6
город Кострома	25.0	8.6	5.1	5.4	2.1	1.0	1.0	1.8
город Буй	31.1	9.3	3.9	8.5	3.0	2.5	0.6	3.3
город Волгореченск	54.0	23.8	21.1	4.1	1.8	0.8	1.1	1.3
город Галич	24.2	6.9	3.9	8.4	2.4	1.6	0.5	0.4
город Мантурово	23.9	8.2	3.8	5.1	2.2	2.1	1.1	1.4
город Шарья	24.7	7.6	3.4	7.2	3.1	2.3	0.5	0.7



**132. ПЛОЩАДИ ВИНОГРАДНИКОВ В ХОЗЯЙСТВАХ НАСЕЛЕНИЯ**

(на 1 июля 2016 года; гектаров)

	Хозяйства населения	из них				
		хозяйства		всего	некоммерческие объединения граждан	
		личные подсобные	граждан, имеющих земельные участки для индивидуального жилищного строительства *)		из них	
					садоводческие объединения	дачные объединения
1	2	3	4	5	6	
Костромская область	2.30	1.60	0.21	0.48	0.47	0.00
Муниципальные районы Костромской области	1.91	1.51	0.12	0.28	0.26	0.00
Антроповский	0.01	0.01	-	-	-	-
Буйский	0.02	0.02	-	-	-	-
Вохомский	0.00	0.00	-	-	-	-
Галичский	0.01	0.01	-	0.00	0.00	-
Кадынский	0.03	0.03	-	-	-	-
Кологривский	0.01	0.01	-	-	-	-
Костромской	0.56	0.36	-	0.20	0.19	0.00
Красносельский	0.74	0.70	-	0.04	0.04	-
Макарьевский	0.03	0.03	-	-	-	-
Мантуровский	0.01	0.01	-	-	-	-
Межевской	0.00	0.00	-	-	-	-
Муниципальный район город Нея и Нейский район	0.02	0.02	-	-	-	-
Муниципальный район город Нерехта и Нерехтский район	0.29	0.13	0.12	0.04	0.04	-
Октябрьский	0.00	0.00	-	-	-	-
Островский	0.04	0.04	-	-	-	-
Павинский	0.00	0.00	-	-	-	-
Парфеньевский	0.01	0.01	-	-	-	-
Поназыревский	0.00	0.00	-	-	-	-
Пыщугский	0.01	0.01	-	-	-	-
Солигаличский	0.01	0.01	-	-	-	-

	Хозяйства населения	из них				
		хозяйства		некоммерческие объединения граждан		
		личные подсобные	граждан, имеющих земельные участки для индивидуального жилищного строительства *)	всего	из них	
					садоводческие объединения	дачные объединения
1	2	3	4	5	6	
Судиславский	0.05	0.05	-	-	-	-
Сусанинский	0.02	0.01	-	-	-	-
Чухломский	0.01	0.01	-	-	-	-
Шарьинский	0.02	0.02	-	-	-	-
Городские округа Костромской области	0.39	0.09	0.09	0.21	0.21	-
город Кострома	0.24	0.03	0.07	0.14	0.14	-
город Буй	0.02	0.00	0.01	0.00	0.00	-
город Волгореченск	0.05	0.00	0.00	0.04	0.04	-
город Галич	0.03	0.02	-	0.02	0.02	-
город Мантурово	0.03	0.03	-	-	-	-
город Шарья	0.02	0.02	0.01	-	-	-

\*) По хозяйствам граждан, имевших земельные участки с площадью 4 и более соток и занимавшихся сельскохозяйственным производством.

## 133. СТРУКТУРА ПЛОЩАДЕЙ МНОГОЛЕТНИХ ПЛОДОВЫХ НАСАЖДЕНИЙ И ЯГОДНЫХ КУЛЬТУР ПО КАТЕГОРИЯМ ХОЗЯЙСТВ

(на 1 июля 2016 года; в процентах от общей площади многолетних плодовых насаждений и ягодных культур в хозяйствах всех категорий)

	Сельскохозяйственные организации	в том числе					Крестьянские (фермерские) хозяйства и индивидуальные предприниматели	в том числе		Хозяйства населения
		сельскохозяйственные организации, не относящиеся к субъектам малого предпринимательства	в том числе		подсобные сельскохозяйственные предприятия несельскохозяйственных организаций	крестьянские (фермерские) хозяйства		индивидуальные предприниматели		
			малые предприятия	в том числе						
				малые предприятия (без микропредприятий)					микропредприятия	
1	2	3	4	5	6	7	8	9	10	
Костромская область	6.8	-	6.7	6.7	-	0.1	0.1	0.1	0.0	93.1
Муниципальные районы Костромской области	9.4	-	9.3	9.3	-	0.1	0.1	0.1	0.0	90.4
Антроповский	-	-	-	-	-	-	-	-	-	100.0
Буйский	-	-	-	-	-	-	-	-	-	100.0
Вохомский	-	-	-	-	-	-	-	-	-	100.0
Галичский	-	-	-	-	-	-	-	-	-	100.0
Кадынский	-	-	-	-	-	-	-	-	-	100.0
Кологривский	-	-	-	-	-	-	-	-	-	100.0
Костромской	26.3	-	26.1	26.1	-	0.3	0.1	0.1	0.0	73.6
Красносельский	-	-	-	-	-	-	1.1	1.1	-	98.9
Макарьевский	-	-	-	-	-	-	-	-	-	100.0
Мантуровский	-	-	-	-	-	-	-	-	-	100.0
Межевской	-	-	-	-	-	-	-	-	-	100.0
Муниципальный район город Нея и Нейский район	-	-	-	-	-	-	-	-	-	100.0
Муниципальный район город Нерехта и Нерехтский район	-	-	-	-	-	-	-	-	-	100.0
Октябрьский	-	-	-	-	-	-	-	-	-	100.0
Островский	-	-	-	-	-	-	-	-	-	100.0
Павинский	-	-	-	-	-	-	-	-	-	100.0
Парфеньевский	-	-	-	-	-	-	-	-	-	100.0
Поназыревский	-	-	-	-	-	-	-	-	-	100.0
Пыщугский	-	-	-	-	-	-	-	-	-	100.0
Солигаличский	-	-	-	-	-	-	-	-	-	100.0

	Сельскохозяйственные организации	в том числе					Крестьянские (фермерские) хозяйства и индивидуальные предприниматели	в том числе		Хозяйства населения
		сельскохозяйственные организации, не относящиеся к субъектам малого предпринимательства	малые предприятия	в том числе		подсобные сельскохозяйственные предприятия несельскохозяйственных организаций		крестьянские (фермерские) хозяйства	индивидуальные предприниматели	
				малые предприятия (без микропредприятий)	микропредприятия					
Судиславский	-	-	-	-	-	-	-	-	-	100.0
Сусанинский	-	-	-	-	-	-	-	-	-	100.0
Чухломский	-	-	-	-	-	-	-	-	-	100.0
Шарьинский	-	-	-	-	-	-	-	-	-	100.0
Городские округа Костромской области	-	-	-	-	-	-	-	-	-	100.0
город Кострома	-	-	-	-	-	-	-	-	-	100.0
город Буй	-	-	-	-	-	-	-	-	-	100.0
город Волгореченск	-	-	-	-	-	-	-	-	-	100.0
город Галич	-	-	-	-	-	-	-	-	-	100.0
город Мантурово	-	-	-	-	-	-	-	-	-	100.0
город Шарья	-	-	-	-	-	-	-	-	-	100.0

**134. СТРУКТУРА ПЛОЩАДЕЙ МНОГОЛЕТНИХ СЕМЕЧКОВЫХ ПЛОДОВЫХ НАСАЖДЕНИЙ ПО КАТЕГОРИЯМ ХОЗЯЙСТВ**

(на 1 июля 2016 года; в процентах от общей площади многолетних семечковых плодовых насаждений в хозяйствах всех категорий)

	Сельскохозяйственные организации	в том числе					Крестьянские (фермерские) хозяйства и индивидуальные предприниматели	в том числе		Хозяйства населения
		сельскохозяйственные организации, не относящиеся к субъектам малого предпринимательства	малые предприятия	в том числе		подсобные сельскохозяйственные предприятия несельскохозяйственных организаций		крестьянские (фермерские) хозяйства	индивидуальные предприниматели	
				малые предприятия (без микропредприятий)	микропредприятия					
Костромская область	0.1	-	-	-	-	0.1	0.2	0.2	-	99.7
Муниципальные районы Костромской области	0.1	-	-	-	-	0.1	0.4	0.4	-	99.5
Антроповский	-	-	-	-	-	-	-	-	-	100.0
Буйский	-	-	-	-	-	-	-	-	-	100.0
Вохомский	-	-	-	-	-	-	-	-	-	100.0
Галичский	-	-	-	-	-	-	-	-	-	100.0
Кадыйский	-	-	-	-	-	-	-	-	-	100.0
Кологривский	-	-	-	-	-	-	-	-	-	100.0
Костромской	0.5	-	-	-	-	0.5	-	-	-	99.5
Красносельский	-	-	-	-	-	-	3.3	3.3	-	96.7
Макарьевский	-	-	-	-	-	-	-	-	-	100.0
Мантуровский	-	-	-	-	-	-	-	-	-	100.0
Межевской	-	-	-	-	-	-	-	-	-	100.0
Муниципальный район город Нея и Нейский район	-	-	-	-	-	-	-	-	-	100.0
Муниципальный район город Нерехта и Нерехтский район	-	-	-	-	-	-	-	-	-	100.0
Октябрьский	-	-	-	-	-	-	-	-	-	100.0
Островский	-	-	-	-	-	-	-	-	-	100.0
Павинский	-	-	-	-	-	-	-	-	-	100.0
Парфеньевский	-	-	-	-	-	-	-	-	-	100.0
Поназыревский	-	-	-	-	-	-	-	-	-	100.0
Пыщугский	-	-	-	-	-	-	-	-	-	100.0
Солигаличский	-	-	-	-	-	-	-	-	-	100.0

	Сельскохозяйственные организации	в том числе					Крестьянские (фермерские) хозяйства и индивидуальные предприниматели	в том числе		Хозяйства населения
		сельскохозяйственные организации, не относящиеся к субъектам малого предпринимательства	малые предприятия	в том числе		подсобные сельскохозяйственные предприятия несельскохозяйственных организаций		крестьянские (фермерские) хозяйства	индивидуальные предприниматели	
				малые предприятия (без микропредприятий)	микропредприятия					
Судиславский	-	-	-	-	-	-	-	-	-	100.0
Сусанинский	-	-	-	-	-	-	-	-	-	100.0
Чухломский	-	-	-	-	-	-	-	-	-	100.0
Шарьинский	-	-	-	-	-	-	-	-	-	100.0
Городские округа Костромской области	-	-	-	-	-	-	-	-	-	100.0
город Кострома	-	-	-	-	-	-	-	-	-	100.0
город Буй	-	-	-	-	-	-	-	-	-	100.0
город Волгореченск	-	-	-	-	-	-	-	-	-	100.0
город Галич	-	-	-	-	-	-	-	-	-	100.0
город Мантурово	-	-	-	-	-	-	-	-	-	100.0
город Шарья	-	-	-	-	-	-	-	-	-	100.0

**135. СТРУКТУРА ПЛОЩАДЕЙ МНОГОЛЕТНИХ КОСТОЧКОВЫХ ПЛОДОВЫХ НАСАЖДЕНИЙ ПО КАТЕГОРИЯМ ХОЗЯЙСТВ**

(на 1 июля 2016 года; в процентах от общей площади многолетних косточковых плодовых насаждений в хозяйствах всех категорий)

	Сельскохозяйственные организации	в том числе					Крестьянские (фермерские) хозяйства и индивидуальные предприниматели	в том числе		Хозяйства населения	
		сельскохозяйственные организации, не относящиеся к субъектам малого предпринимательства	малые предприятия	в том числе		подсобные сельскохозяйственные предприятия несельскохозяйственных организаций		крестьянские (фермерские) хозяйства	индивидуальные предприниматели		
				малые предприятия (без микропредприятий)	микропредприятия						
											1
Костромская область	0.0	-	-	-	-	-	0.0	-	-	-	100.0
Муниципальные районы Костромской области	0.1	-	-	-	-	-	0.1	-	-	-	99.9
Антроповский	-	-	-	-	-	-	-	-	-	-	100.0
Буйский	-	-	-	-	-	-	-	-	-	-	100.0
Вохомский	-	-	-	-	-	-	-	-	-	-	100.0
Галичский	-	-	-	-	-	-	-	-	-	-	100.0
Кадынский	-	-	-	-	-	-	-	-	-	-	100.0
Кологривский	-	-	-	-	-	-	-	-	-	-	100.0
Костромской	0.2	-	-	-	-	-	0.2	-	-	-	99.8
Красносельский	-	-	-	-	-	-	-	-	-	-	100.0
Макарьевский	-	-	-	-	-	-	-	-	-	-	100.0
Мантуровский	-	-	-	-	-	-	-	-	-	-	100.0
Межевской	-	-	-	-	-	-	-	-	-	-	100.0
Муниципальный район город Нея и Нейский район	-	-	-	-	-	-	-	-	-	-	100.0
Муниципальный район город Нерехта и Нерехтский район	-	-	-	-	-	-	-	-	-	-	100.0
Октябрьский	-	-	-	-	-	-	-	-	-	-	100.0
Островский	-	-	-	-	-	-	-	-	-	-	100.0
Павинский	-	-	-	-	-	-	-	-	-	-	100.0
Парфеньевский	-	-	-	-	-	-	-	-	-	-	100.0
Поназыревский	-	-	-	-	-	-	-	-	-	-	100.0
Пыщугский	-	-	-	-	-	-	-	-	-	-	100.0
Солигаличский	-	-	-	-	-	-	-	-	-	-	100.0

	Сельскохозяйственные организации	в том числе					Крестьянские (фермерские) хозяйства и индивидуальные предприниматели	в том числе		Хозяйства населения
		сельскохозяйственные организации, не относящиеся к субъектам малого предпринимательства	малые предприятия	в том числе		подсобные сельскохозяйственные предприятия несельскохозяйственных организаций		крестьянские (фермерские) хозяйства	индивидуальные предприниматели	
				малые предприятия (без микропредприятий)	микропредприятия					
Судиславский	-	-	-	-	-	-	-	-	-	100.0
Сусанинский	-	-	-	-	-	-	-	-	-	100.0
Чухломский	-	-	-	-	-	-	-	-	-	100.0
Шарьинский	-	-	-	-	-	-	-	-	-	100.0
Городские округа Костромской области	-	-	-	-	-	-	-	-	-	100.0
город Кострома	-	-	-	-	-	-	-	-	-	100.0
город Буй	-	-	-	-	-	-	-	-	-	100.0
город Волгореченск	-	-	-	-	-	-	-	-	-	100.0
город Галич	-	-	-	-	-	-	-	-	-	100.0
город Мантурово	-	-	-	-	-	-	-	-	-	100.0
город Шарья	-	-	-	-	-	-	-	-	-	100.0



**136. СТРУКТУРА ПЛОЩАДЕЙ МНОГОЛЕТНИХ ОРЕХОПЛОДНЫХ НАСАЖДЕНИЙ ПО КАТЕГОРИЯМ ХОЗЯЙСТВ**

(на 1 июля 2016 года; в процентах от общей площади многолетних орехоплодных насаждений в хозяйствах всех категорий)

	Сельскохозяйственные организации	в том числе					Крестьянские (фермерские) хозяйства и индивидуальные предприниматели	в том числе		Хозяйства населения
		сельскохозяйственные организации, не относящиеся к субъектам малого предпринимательства	в том числе		подсобные сельскохозяйственные предприятия несельскохозяйственных организаций	крестьянские (фермерские) хозяйства		индивидуальные предприниматели		
			малые предприятия	в том числе						
				малые предприятия (без микропредприятий)		микропредприятия		6	7	
1	2	3	4	5	6	7	8	9	10	
Костромская область	-	-	-	-	-	-	-	-	-	100.0
Муниципальные районы Костромской области	-	-	-	-	-	-	-	-	-	100.0
Антроповский	-	-	-	-	-	-	-	-	-	100.0
Буйский	-	-	-	-	-	-	-	-	-	100.0
Вохомский	-	-	-	-	-	-	-	-	-	100.0
Галичский	-	-	-	-	-	-	-	-	-	100.0
Кадынский	-	-	-	-	-	-	-	-	-	100.0
Кологривский	-	-	-	-	-	-	-	-	-	100.0
Костромской	-	-	-	-	-	-	-	-	-	100.0
Красносельский	-	-	-	-	-	-	-	-	-	100.0
Макарьевский	-	-	-	-	-	-	-	-	-	100.0
Мантуровский	-	-	-	-	-	-	-	-	-	100.0
Межевской	-	-	-	-	-	-	-	-	-	100.0
Муниципальный район город Нея и Нейский район	-	-	-	-	-	-	-	-	-	100.0
Муниципальный район город Нерехта и Нерехтский район	-	-	-	-	-	-	-	-	-	100.0
Октябрьский	-	-	-	-	-	-	-	-	-	100.0
Островский	-	-	-	-	-	-	-	-	-	100.0
Павинский	-	-	-	-	-	-	-	-	-	100.0
Парфеньевский	-	-	-	-	-	-	-	-	-	100.0
Поназыревский	-	-	-	-	-	-	-	-	-	100.0
Пыщугский	-	-	-	-	-	-	-	-	-	100.0
Солигаличский	-	-	-	-	-	-	-	-	-	100.0

	Сельскохозяйственные организации	в том числе					Крестьянские (фермерские) хозяйства и индивидуальные предприниматели	в том числе		Хозяйства населения
		сельскохозяйственные организации, не относящиеся к субъектам малого предпринимательства	малые предприятия	в том числе		подсобные сельскохозяйственные предприятия несельскохозяйственных организаций		крестьянские (фермерские) хозяйства	индивидуальные предприниматели	
				малые предприятия (без микропредприятий)	микропредприятия					
Судиславский	-	-	-	-	-	-	-	-	-	100.0
Сусанинский	-	-	-	-	-	-	-	-	-	100.0
Чухломский	-	-	-	-	-	-	-	-	-	100.0
Шарьинский	-	-	-	-	-	-	-	-	-	100.0
Городские округа Костромской области	-	-	-	-	-	-	-	-	-	100.0
город Кострома	-	-	-	-	-	-	-	-	-	100.0
город Буй	-	-	-	-	-	-	-	-	-	100.0
город Волгореченск	-	-	-	-	-	-	-	-	-	-
город Галич	-	-	-	-	-	-	-	-	-	-
город Мантурово	-	-	-	-	-	-	-	-	-	100.0
город Шарья	-	-	-	-	-	-	-	-	-	100.0

**137. СТРУКТУРА ПЛОЩАДЕЙ ЯГОДНЫХ КУЛЬТУР ПО КАТЕГОРИЯМ ХОЗЯЙСТВ**

(на 1 июля 2016 года; в процентах от общей площади ягодных культур в хозяйствах всех категорий)

	Сельскохозяйственные организации	в том числе					Крестьянские (фермерские) хозяйства и индивидуальные предприниматели	в том числе		Хозяйства населения
		сельскохозяйственные организации, не относящиеся к субъектам малого предпринимательства	малые предприятия	в том числе		подсобные сельскохозяйственные предприятия несельскохозяйственных организаций		крестьянские (фермерские) хозяйства	индивидуальные предприниматели	
				малые предприятия (без микропредприятий)	микропредприятия					
Костромская область	20.1	-	20.0	20.0	-	0.1	0.1	0.0	0.0	79.9
Муниципальные районы Костромской области	25.7	-	25.6	25.6	-	0.1	0.1	0.1	0.0	74.2
Антроповский	-	-	-	-	-	-	-	-	-	100.0
Буйский	-	-	-	-	-	-	-	-	-	100.0
Вохомский	-	-	-	-	-	-	-	-	-	100.0
Галичский	-	-	-	-	-	-	-	-	-	100.0
Кадынский	-	-	-	-	-	-	-	-	-	100.0
Кологривский	-	-	-	-	-	-	-	-	-	100.0
Костромской	51.9	-	51.7	51.7	-	0.2	0.2	0.1	0.1	47.9
Красносельский	-	-	-	-	-	-	-	-	-	100.0
Макарьевский	-	-	-	-	-	-	-	-	-	100.0
Мантуровский	-	-	-	-	-	-	-	-	-	100.0
Межевской	-	-	-	-	-	-	-	-	-	100.0
Муниципальный район город Нея и Нейский район	-	-	-	-	-	-	-	-	-	100.0
Муниципальный район город Нерехта и Нерехтский район	-	-	-	-	-	-	-	-	-	100.0
Октябрьский	-	-	-	-	-	-	-	-	-	100.0
Островский	-	-	-	-	-	-	-	-	-	100.0
Павинский	-	-	-	-	-	-	-	-	-	100.0
Парфеньевский	-	-	-	-	-	-	-	-	-	100.0
Поназыревский	-	-	-	-	-	-	-	-	-	100.0
Пыщугский	-	-	-	-	-	-	-	-	-	100.0
Солигаличский	-	-	-	-	-	-	-	-	-	100.0

	Сельскохозяйственные организации	в том числе					Крестьянские (фермерские) хозяйства и индивидуальные предприниматели	в том числе		Хозяйства населения
		сельскохозяйственные организации, не относящиеся к субъектам малого предпринимательства	малые предприятия	в том числе		подсобные сельскохозяйственные предприятия несельскохозяйственных организаций		крестьянские (фермерские) хозяйства	индивидуальные предприниматели	
				малые предприятия (без микропредприятий)	микропредприятия					
Судиславский	-	-	-	-	-	-	-	-	-	100.0
Сусанинский	-	-	-	-	-	-	-	-	-	100.0
Чухломский	-	-	-	-	-	-	-	-	-	100.0
Шарьинский	-	-	-	-	-	-	-	-	-	100.0
Городские округа Костромской области	-	-	-	-	-	-	-	-	-	100.0
город Кострома	-	-	-	-	-	-	-	-	-	100.0
город Буй	-	-	-	-	-	-	-	-	-	100.0
город Волгореченск	-	-	-	-	-	-	-	-	-	100.0
город Галич	-	-	-	-	-	-	-	-	-	100.0
город Мантурово	-	-	-	-	-	-	-	-	-	100.0
город Шарья	-	-	-	-	-	-	-	-	-	100.0

**138. СТРУКТУРА ПЛОЩАДЕЙ ВИНОГРАДНИКОВ ПО КАТЕГОРИЯМ ХОЗЯЙСТВ**

(на 1 июля 2016 года; в процентах от площади виноградников в хозяйствах всех категорий)

	Сельскохозяйственные организации	в том числе					Крестьянские (фермерские) хозяйства и индивидуальные предприниматели	в том числе		Хозяйства населения
		сельскохозяйственные организации, не относящиеся к субъектам малого предпринимательства	в том числе			подсобные сельскохозяйственные предприятия несельскохозяйственных организаций		крестьянские (фермерские) хозяйства	индивидуальные предприниматели	
			малые предприятия	в том числе						
				малые предприятия (без микропредприятий)	микропредприятия					
1	2	3	4	5	6	7	8	9	10	
Костромская область	-	-	-	-	-	-	-	-	-	100.0
Муниципальные районы Костромской области	-	-	-	-	-	-	-	-	-	100.0
Антроповский	-	-	-	-	-	-	-	-	-	100.0
Буйский	-	-	-	-	-	-	-	-	-	100.0
Вохомский	-	-	-	-	-	-	-	-	-	100.0
Галичский	-	-	-	-	-	-	-	-	-	100.0
Кадынский	-	-	-	-	-	-	-	-	-	100.0
Кологривский	-	-	-	-	-	-	-	-	-	100.0
Костромской	-	-	-	-	-	-	-	-	-	100.0
Красносельский	-	-	-	-	-	-	-	-	-	100.0
Макарьевский	-	-	-	-	-	-	-	-	-	100.0
Мантуровский	-	-	-	-	-	-	-	-	-	100.0
Межевской	-	-	-	-	-	-	-	-	-	100.0
Муниципальный район город Нея и Нейский район	-	-	-	-	-	-	-	-	-	100.0
Муниципальный район город Нерехта и Нерехтский район	-	-	-	-	-	-	-	-	-	100.0
Октябрьский	-	-	-	-	-	-	-	-	-	100.0
Островский	-	-	-	-	-	-	-	-	-	100.0
Павинский	-	-	-	-	-	-	-	-	-	100.0
Парфеньевский	-	-	-	-	-	-	-	-	-	100.0
Поназыревский	-	-	-	-	-	-	-	-	-	100.0
Пыщугский	-	-	-	-	-	-	-	-	-	100.0
Солигаличский	-	-	-	-	-	-	-	-	-	100.0

	Сельскохозяйственные организации	в том числе					Крестьянские (фермерские) хозяйства и индивидуальные предприниматели	в том числе		Хозяйства населения
		сельскохозяйственные организации, не относящиеся к субъектам малого предпринимательства	малые предприятия	в том числе		подсобные сельскохозяйственные предприятия несельскохозяйственных организаций		крестьянские (фермерские) хозяйства	индивидуальные предприниматели	
				малые предприятия (без микропредприятий)	микропредприятия					
Судиславский	-	-	-	-	-	-	-	-	-	100.0
Сусанинский	-	-	-	-	-	-	-	-	-	100.0
Чухломский	-	-	-	-	-	-	-	-	-	100.0
Шарьинский	-	-	-	-	-	-	-	-	-	100.0
Городские округа Костромской области	-	-	-	-	-	-	-	-	-	100.0
город Кострома	-	-	-	-	-	-	-	-	-	100.0
город Буй	-	-	-	-	-	-	-	-	-	100.0
город Волгореченск	-	-	-	-	-	-	-	-	-	100.0
город Галич	-	-	-	-	-	-	-	-	-	100.0
город Мантурово	-	-	-	-	-	-	-	-	-	100.0
город Шарья	-	-	-	-	-	-	-	-	-	100.0

## МЕТОДОЛОГИЧЕСКИЕ ПОЯСНЕНИЯ

В хозяйства всех категорий включены сельскохозяйственные организации, крестьянские (фермерские) хозяйства, индивидуальные предприниматели и хозяйства населения.

К сельскохозяйственным организациям отнесены хозяйственные товарищества, общества и партнерства (в том числе публичные и непубличные акционерные общества), производственные кооперативы, родовые общины, унитарные предприятия, подсобные сельскохозяйственные предприятия несельскохозяйственных организаций.

В соответствии с официальной статистической методологией Росстата в рамках Всероссийской сельскохозяйственной переписи 2016 г. к подсобным сельскохозяйственным предприятиям несельскохозяйственных организаций отнесены хозяйства, имеющие посевные площади сельскохозяйственных культур не менее 50 гектаров и (или) не менее 10 голов крупного рогатого скота, или не менее 5 голов коров, или не менее 20 голов свиней, или не менее 15 голов овец или коз, или не менее 100 голов птицы, или не менее 10 голов лошадей.

К малым сельскохозяйственным предприятиям (включая микропредприятия) отнесены юридические лица – коммерческие организации, внесенные в единый государственный реестр юридических лиц и соответствующие условиям, установленным Федеральным законом от 24 июля 2007 г. № 209-ФЗ «О развитии малого и среднего предпринимательства в Российской Федерации».

**Крестьянское (фермерское) хозяйство** – объединение граждан, связанных родством и (или) свойством, имеющих в общей собственности имущество и совместно осуществляющих производственную и иную хозяйственную деятельность (производство, переработку, хранение, транспортировку и реализацию сельскохозяйственной продукции), основанную на их личном участии (статья 1 Федерального закона от 11 июня 2003 г. № 74-ФЗ «О крестьянском (фермерском) хозяйстве»).

**Индивидуальный предприниматель** – гражданин (физическое лицо), занимающийся предпринимательской деятельностью без образования юридического лица с момента его государственной регистрации в соответствии со статьей 23 Гражданского кодекса Российской Федерации и заявивший в Свидетельстве о государственной регистрации виды деятельности, отнесенные согласно Общероссийскому классификатору видов экономической деятельности (ОКВЭД) к сельскому хозяйству.

К хозяйствам населения отнесены личные подсобные и другие индивидуальные хозяйства граждан, а также хозяйства граждан, имеющих земельные участки в садоводческих, огороднических и дачных некоммерческих объединениях.

**Личное подсобное хозяйство** – форма непредпринимательской деятельности по производству и переработке сельскохозяйственной продукции, осуществляемой личным трудом гражданина и членов его семьи в целях удовлетворения личных потребностей на земельном участке, предоставленном или приобретенном для ведения личного подсобного хозяйства. Землепользование хозяйств может состоять из приусадебных и полевых участков (статьи 2, 4 Федерального закона от 7 июля 2003 г. № 112-ФЗ «О личном подсобном хозяйстве»).

К другим индивидуальным хозяйствам граждан отнесены:

- граждане, имеющие земельные участки для индивидуального жилищного строительства с площадью 4 и более соток и занимающиеся сельскохозяйственным производством;
- граждане, имеющие земельные участки (садовые, огородные, дачные и другие), не входящие в некоммерческие объединения граждан;
- граждане, не имеющие земли, но имеющие сельскохозяйственных животных.

**Садоводческое, огородническое, дачное некоммерческое объединение граждан** – некоммерческая организация, учрежденная гражданами на добровольных началах для содействия ее членам в решении общих социально-хозяйственных задач ведения садоводства, огородничества и дачного хозяйства (статья 1 Федерального закона от 15 апреля 1998 г. № 66-ФЗ «О садоводческих, огороднических и дачных некоммерческих объединениях граждан»).

Итоги по категориям сельскохозяйственных производителей, в том числе по хозяйствам граждан в сельских поселениях, городских округах и городских поселениях сформированы в соответствии с Общероссийским классификатором территорий муниципальных образований (ОКТМО). В данные по хозяйствам граждан в сельских поселениях включены также соответствующие сведения по межселенным территориям.

В соответствии с официальной статистической методологией Росстата граждане, имеющие земельный участок в садоводческих, огороднических и дачных некоммерческих объединениях, личные подсобные и другие индивидуальные хозяйства граждан в городских поселениях и городских округах обследовались с применением выборочного метода статистического наблюдения. Сводные данные по этим категориям хозяйств представлены с учетом распространения данных выборочной совокупности на всю генеральную совокупность.

**Посевные площади** – часть пашни, занятая под посевы сельскохозяйственных культур.

**Посевные площади засеянные элитными семенами.** Элитные семена (семена элиты) – семена сельскохозяйственного растения, которые получены от оригинальных семян и соответствуют требованиям нормативных документов в области семеноводства, утвержденных в порядке, установленном Правительством Российской Федерации (статья 7, глава II Федерального закона от 17 декабря 1997 г. № 149-ФЗ «О семеноводстве»).

**Многолетние насаждения** - сельскохозяйственное угодье, используемое под искусственные насаждения древесных, кустарниковых (без лесной площади) и некоторых травянистых растений, предназначенных для получения урожая плодово-ягодной, технической и лекарственной продукции.

В площадь многолетних плодовых насаждений и ягодных культур включена площадь, занятая плодовыми деревьями, кустарниками, а также ягодниками на обособленных участках.

**Пестициды** - химические или биологические препараты, используемые для борьбы с вредителями и болезнями растений, сорными растениями, вредителями хранящейся сельскохозяйственной продукции, бытовыми вредителями и внешними паразитами животных, а также для регулирования роста растений, предуборочного удаления листьев (дефолианты), предуборочного подсушивания растений (десиканты).



**1. Общая посевная площадь сельскохозяйственных культур под урожай 2006 и 2016 гг. в среднем на одну организацию (хозяйство)<sup>1)</sup> (гектаров)**

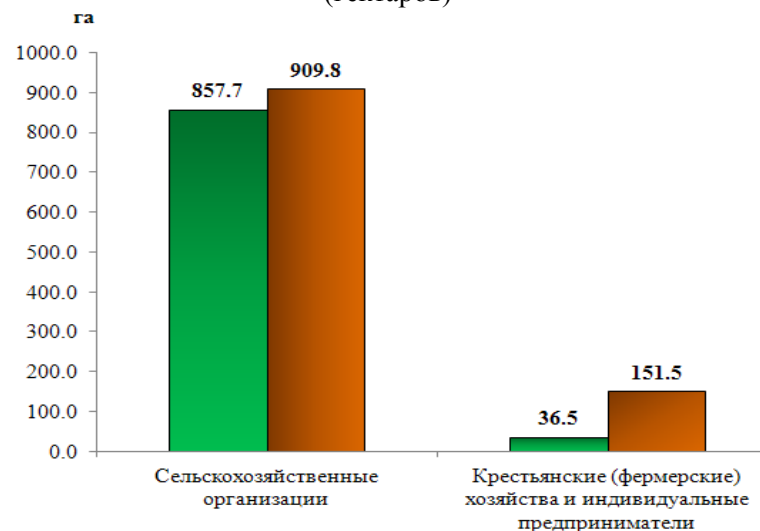

**2. Общая посевная площадь сельскохозяйственных культур под урожай 2006 и 2016 гг. в среднем на одно хозяйство (объединение) граждан<sup>1)</sup> (гектаров)**

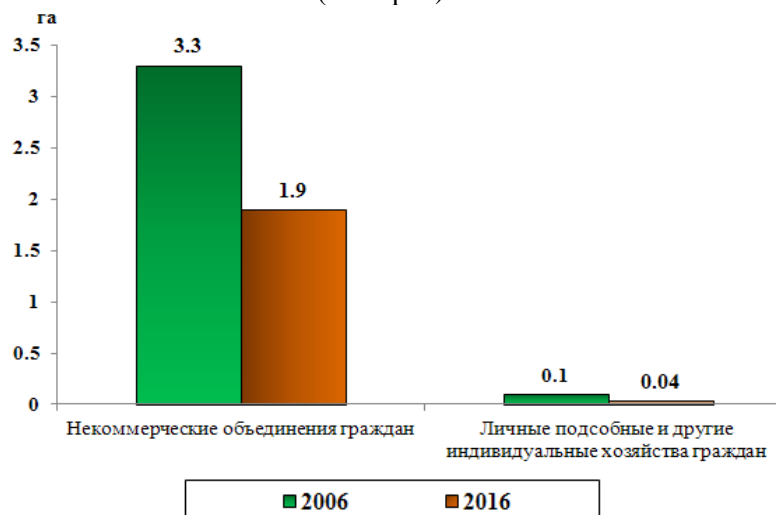

<sup>1)</sup> в расчете на одну организацию (хозяйство), объединение, имевшую общую посевную площадь

**3. Общая посевная площадь сельскохозяйственных культур под урожай 2016 г. в среднем на одну организацию (хозяйство)<sup>1)</sup> (гектаров)**

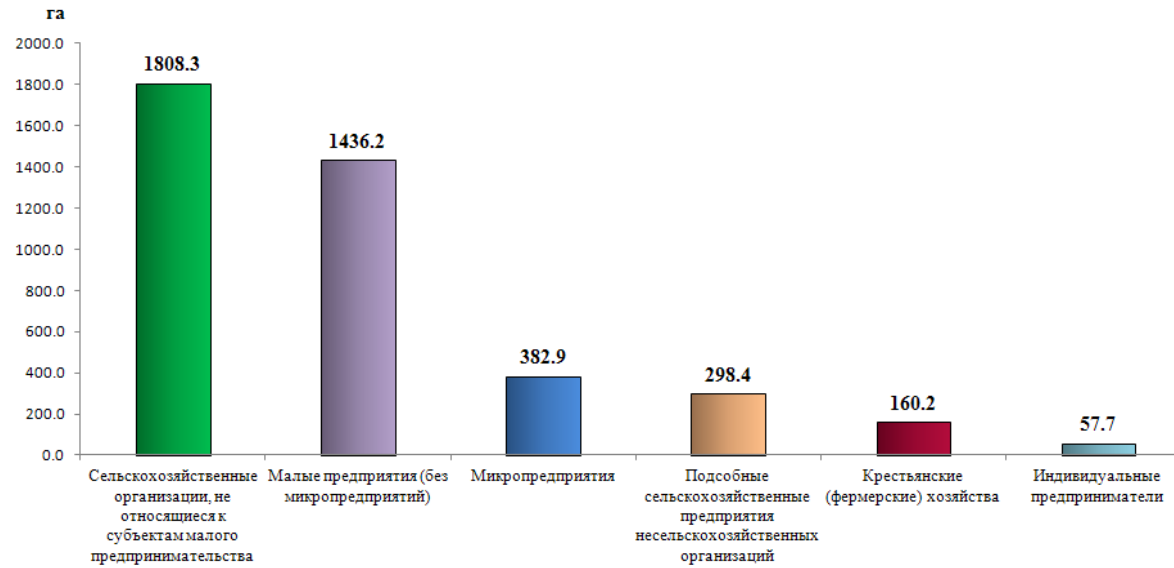

<sup>1)</sup> в расчете на одну организацию (хозяйство), имевшую общую посевную площадь

**4. Структура площадей многолетних насаждений в 2006 и 2016 гг. по категориям хозяйств (на 1 июля; в процентах от общей площади многолетних плодовых насаждений и ягодных культур в хозяйствах всех категорий)**



### 5. Структура площадей по видам многолетних насаждений в 2006 и 2016 гг.

(на 1 июля; в процентах от общей площади многолетних плодовых насаждений и ягодных культур в соответствующей категории хозяйств)

2006

2016

Личные подсобные и другие индивидуальные хозяйства граждан

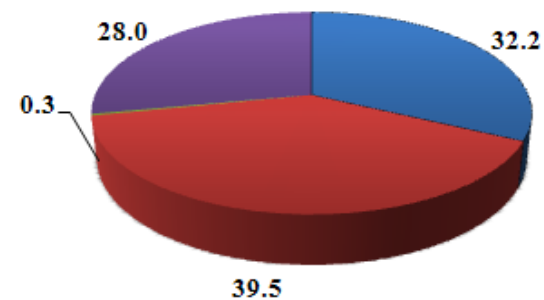
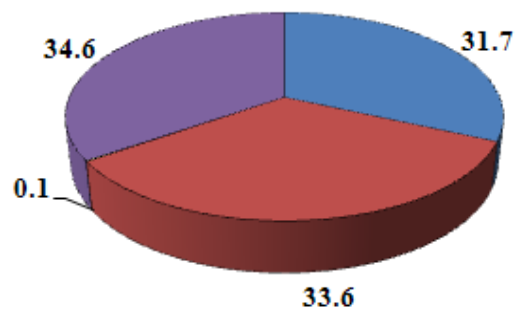

Садоводческие некоммерческие объединения граждан

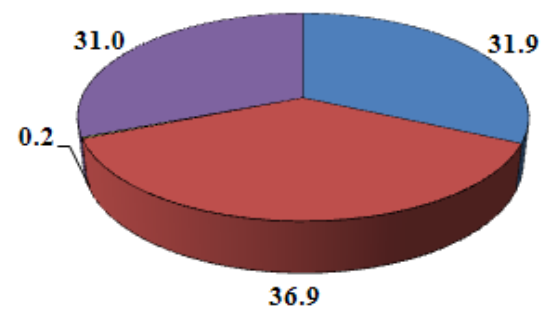
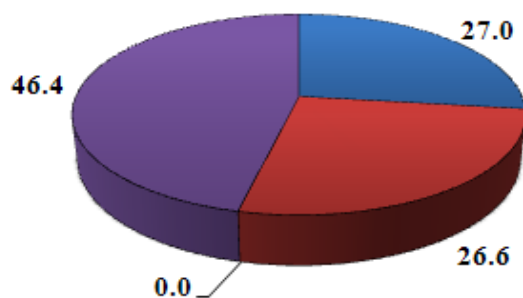

## 6. Удельный вес муниципальных образований Костромской области в общей посевной площади сельскохозяйственных культур под урожай 2016 г.

(в процентах от общей площади сельскохозяйственных культур в хозяйствах всех категорий)

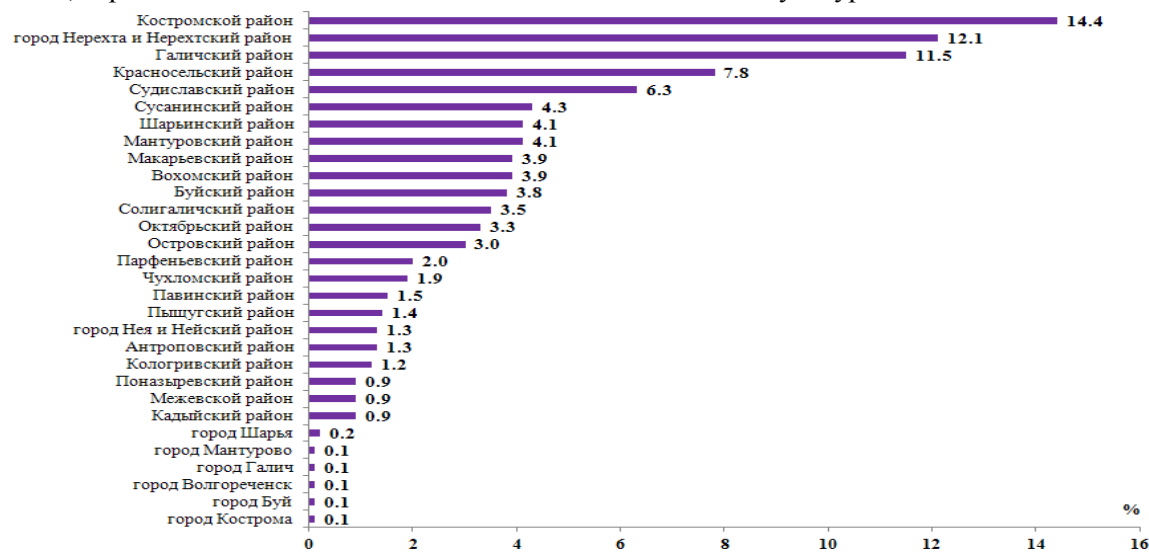

## 7. Удельный вес муниципальных образований Костромской области в общей посевной площади зерновых и зернобобовых культур под урожай 2016 г.<sup>1)</sup>

(в процентах от общей площади сельскохозяйственных культур в хозяйствах всех категорий)

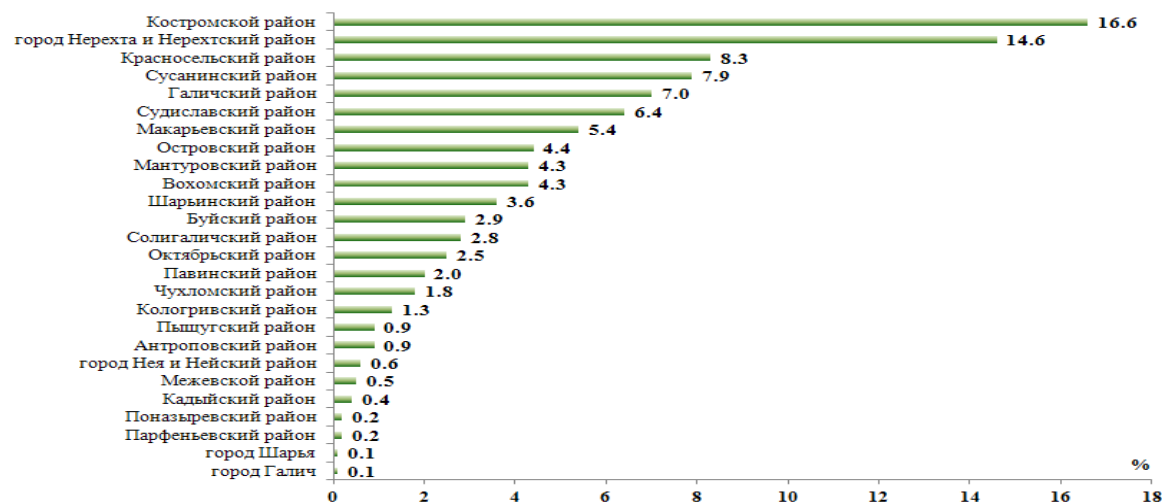

<sup>1)</sup> В муниципальном образовании город Буй – значение показателя менее 0,1

## 8. Удельный вес муниципальных образований Костромской области в общей посевной площади картофеля под урожай 2016 г.

(в процентах от общей площади сельскохозяйственных культур в хозяйствах всех категорий)

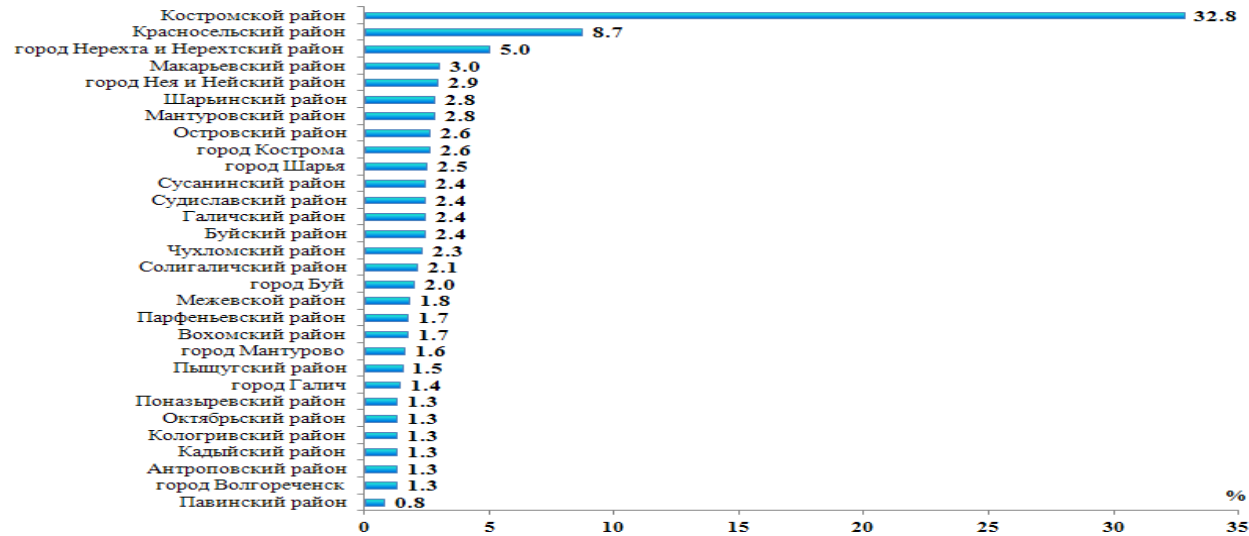

## 9. Удельный вес муниципальных образований Костромской области в общей посевной площади овощных и бахчевых культур под урожай 2016 г.

(в процентах от общей площади сельскохозяйственных культур в хозяйствах всех категорий)

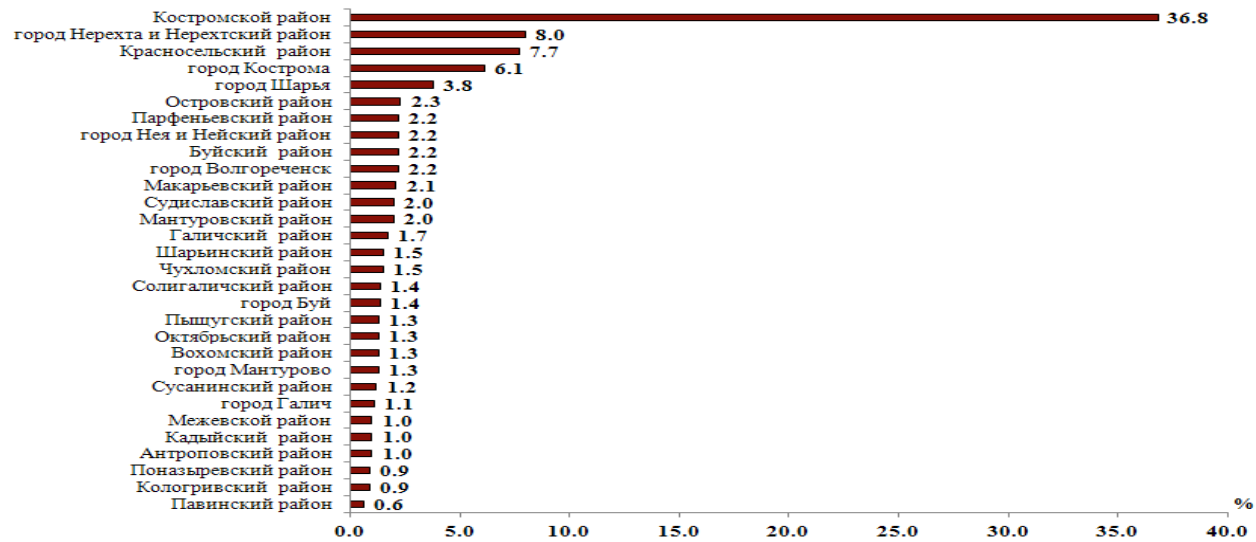

## 10. Удельный вес муниципальных образований Костромской области в общей посевной площади многолетних плодовых насаждений и ягодных культур под урожай 2016 г.

(в процентах от общей площади сельскохозяйственных культур в хозяйствах всех категорий)

